

OKUL NET LİSTESİ (Puan-1 sıralı)

KATILIMLAR																														
İL		İLÇE			OKUL				SINAV ADI				OKUL	İLÇE	İL	GENEL														
KOCAELİ		KÖRFEZ			Uluğbey Ortaokulu				6. SINIF ULTİ TÜRKİYE GENELİ DENEME				58	80	1620	44456														
Sıra	Ö.No	İsim	Sınıf	Sözel (TÜR)			Sözel (TAR)			Sözel (DİN)			Sözel (İNG)			Sayısal (MAT)			Sayısal (FEN)			Toplam			LGS	Dereceler				
				Türkçe			Tarih			Din K.ve A.B.			İngilizce			Matematik			Fen			Puanı			Puanı	Snf	Okul	İlçe	İl	Genel
				D	Y	N	D	Y	N	D	Y	N	D	Y	N	D	Y	N	D	Y	N	D	Y	N	D	Y	N	Puanı		
Genel Ortalama				8	6	6,22	5	5	3,33	6	3	4,88	4	4	2,96	4	8	1,67	7	7	4,49	35	33	23,55	224,280					
Okul Ortalaması				8	7	5,28	4	6	2,09	5	4	4,01	5	5	2,86	3	10	-0,43	6	8	3,43	30	39	17,24	190,660					
1	250	MUEMİN TÜRKMENOĞ	6E	11	4	9,67	8	2	7,33	9	1	8,67	8	2	7,33	4	11	0,33	14	1	13,67	54	21	47,00	332,013	1	1	5	114	5767 % 13
2	524	BÜŞRA KOÇ	6D	11	1	10,67	9	0	9,00	9	0	9,00	10	0	10,00	2	4	0,67	11	3	10,00	52	8	49,34	326,410	1	2	6	130	6204 % 14
3	196	EYMEYEN TAŞKIN	6D	11	4	9,67	5	5	3,33	10	0	10,00	10	0	10,00				12	3	11,00	48	12	44,00	311,457	2	3	7	164	7564 % 17
4	101	ELANUR KAYA	6A	8	4	6,67	8	1	7,67	9	1	8,67	9	1	8,67	2	2	1,33	12	3	11,00	48	12	44,01	305,690	1	4	9	187	8155 % 18
5	273	UFUK EFE ESEN	5B	10	4	8,67	8	2	7,33	10	0	10,00	8	2	7,33	2	8	-0,67	11	4	9,67	49	20	42,33	292,593	1	5	10	241	9622 % 22
6	45	AZRA TUNÇ	6F	14	1	13,67	5	5	3,33	9	1	8,67	7	3	6,00	4	8	1,33	7	5	5,33	46	23	38,33	292,530	1	6	11	243	9633 % 22
7	288	ZEHRA CEYLİN CİMŞİT	6F	12	3	11,00	6	4	4,67	9	1	8,67	7	3	6,00	0	1	-0,33	9	3	8,00	43	15	38,01	285,373	2	7	12	270	10465 % 24
8	223	İKRA ÇİSEM SÜER	6F	13	2	12,33	9	1	8,67	7	2	6,33	10	0	10,00	4	10	0,67	6	7	3,67	49	22	41,67	285,250	3	8	13	271	10485 % 24
9	81	ECRİN ATALAY	6D	10	5	8,33	9	1	8,67	4	6	2,00	8	2	7,33	4	7	1,67	9	4	7,67	44	25	35,67	279,213	3	9	14	291	11171 % 25
10	391	DIYAR KALAY	6A	9	3	8,00	9	1	8,67	7	1	6,67	10	0	10,00	2	2	1,33	7	5	5,33	44	12	40,00	275,280	2	10	15	305	11675 % 26
11	260	RABİAO RTAŞ	6E	13	2	12,33	7	3	6,00	5	5	3,33	4	6	2,00	4	11	0,33	7	8	4,33	40	35	28,32	253,280	2	11	16	413	14745 % 33
12	301	ABDULBAKİ SAMETKA	6C	7	3	6,00	1	5	-0,67	5	4	3,67	9	1	8,67	2	7	-0,33	11	3	10,00	35	23	27,34	252,117	1	12	18	422	14913 % 34
13	206	HASANDORUK TAN	6D	11	4	9,67	5	4	3,67	7	3	6,00	7	3	6,00	1	13	-3,33	10	5	8,33	41	32	30,34	249,067	4	13	20	439	15429 % 35
14	228	İREMSSU ÇAKAN	6C	8	6	6,00	6	4	4,67	7	1	6,67	3	5	1,33	1	5	-0,67	10	3	9,00	35	24	27,00	241,333	2	14	22	482	16698 % 38
15	72	DOĞA NEHİR ELMAS	6A	8	6	6,00	7	3	6,00	8	2	7,33	9	1	8,67	0	9	-3,00	8	0	8,00	40	21	33,00	241,317	3	15	23	483	16701 % 38
16	0	ÖMER FARUK ARAS	6D	8	7	5,67	4	6	2,00	7	3	6,00	5	5	3,33	3	12	-1,00	11	4	9,67	38	37	25,67	239,387	5	16	24	494	17025 % 38
17	514	EMRE KARABIYIK	6B	9	6	7,00	4	6	2,00	7	3	6,00	7	3	6,00	3	12	-1,00	8	7	5,67	38	37	25,67	226,520	1	17	27	589	19183 % 43
18	0	ECRİN ALEMDAR	6C	11	4	9,67	5	5	3,33	5	5	3,33	3	7	0,67	4	10	0,67	6	9	3,00	34	40	20,67	219,570	3	18	28	632	20460 % 46
19	606	İHSAN MURAT	6F	7	6	5,00	2	7	-0,33	8	2	7,33	2	5	0,33	3	7	0,67	8	4	6,67	30	31	19,67	215,457	4	19	29	667	21175 % 48
20	171	ESMA ER ÜN	6A	9	6	7,00	5	5	3,33	8	2	7,33	4	6	2,00	5	10	1,67	5	10	1,67	36	39	23,00	212,760	4	20	30	694	21676 % 49
21	202	FURKAN YAKUT	6E	10	5	8,33	7	3	6,00	6	4	4,67	6	4	4,67	2	11	-1,67	4	4	2,67	35	31	24,67	211,307	3	21	31	707	21920 % 49
22	99	ELANURTZEL	6A	9	6	7,00	2	8	-0,67	7	2	6,33	7	1	6,67	3	8	0,33	5	10	1,67	33	35	21,33	204,233	5	22	32	772	23278 % 52
23	269	SÜMEYRA BAŞ	6A	8	7	5,67	3	7	0,67	9	0	9,00	6	1	5,67	3	9	0,00	5	10	1,67	34	34	22,68	199,407	6	23	33	821	24247 % 55
24	300	EZGİ NAZ DAĞLI	6C	6	8	3,33	6	4	4,67	4	6	2,00	3	7	0,67	3	12	-1,00	9	6	7,00	31	43	16,67	195,770	4	24	34	851	24992 % 56
25	248	MUHAMMED SAMET G	6F	8	6	6,00	4	6	2,00	5	5	3,33	1	9	-2,00	4	11	0,33	7	7	4,67	29	44	14,33	195,443	5	25	35	855	25053 % 56
26	400	MENDERES ORAN	6F	9	6	7,00	4	6	2,00	3	7	0,67	1	9	-2,00	5	10	1,67	6	9	3,00	28	47	12,34	193,987	6	26	36	862	25358 % 57
27	295	ZÜMRÜT TUANA TÜRK	6	6	7	3,67	5	3	4,00	7	1	6,67	5	2	4,33	3	5	1,33				26	18	20,00	183,640	1	27	37	954	27510 % 62
28	246	MİRAY YÜRE	6C	7	8	4,33	4	5	2,33	4	3	3,00	4	5	2,33	1	12	-3,00	8	6	6,00	28	39	14,99	181,533	5	28	38	974	27945 % 63
29	537	SAADET TUANA KİDİR	6B	5	9	2,00	2	8	-0,67	4	6	2,00	3	7	0,67	3	11	-0,67	9	6	7,00	26	47	10,33	177,553	2	29	39	1011	28801 % 65
30	212	HAYRU*İS A BO*R	6F	9	5	7,33	1	7	-1,33	4	5	2,33	5	3	4,00	1	7	-1,33	4	9	1,00	24	36	12,00	171,880	7	30	40	1049	29995 % 67
31	263	REVAN EL F ARİS	6	9	6	7,00	5	5	3,33	6	4	4,67	7	3	6,00	3	12	-1,00	2	13	-2,33	32	43	17,67	169,573	1	31	41	1072	30469 % 69
32	258	ÖZGE PAPUR	6A	7	8	4,33	2	8	-0,67	7	3	6,00	5	5	3,33	4	11	0,33	4	11	0,33	29	46	13,65	168,027	7	32	42	1092	30768 % 69
33	40	AYSEL AYDIN	6F	5	8	2,33	6	4	4,67	5	4	3,67	2	8	-0,67	4	5	2,33	4	11	0,33	26	40	12,66	166,440	8	33	43	1104	31116 % 70

OKUL NET LİSTESİ (Puan-1 sıralı)

										KATILIMLAR																					
İL		İLÇE		OKUL				SINAV ADI				OKUL	İLÇE	İL	GENEL																
KOCAELİ		KÖRFEZ		Uluğbey Ortaokulu				6. SINIF ULTI TÜRKİYE GENELİ DENEME				58	80	1620	44456																
Sıra	Ö.No	İsim	Sınıf	Sözel (TÜR)			Sözel (TAR)			Sözel (DİN)			Sözel (İNG)			Sayısal (MAT)			Sayısal (FEN)			Toplam			LGS	Dereceler					
				Türkçe			Tarih			Din K.ve A.B.			İngilizce			Matematik			Fen			Derece			Puanı	Snf	Okul	İlçe	İl	Genel	
				D	Y	N	D	Y	N	D	Y	N	D	Y	N	D	Y	N	D	Y	N	D	Y	N	D	Y	N	Puanı	Snf	Okul	İlçe
Genel Ortalama				8	6	6,22	5	5	3,33	6	3	4,88	4	4	2,96	4	8	1,67	7	7	4,49	35	33	23,55	224,280						
Okul Ortalaması				8	7	5,28	4	6	2,09	5	4	4,01	5	5	2,86	3	10	-0,43	6	8	3,43	30	39	17,24	190,660						
34	286	YUSUF KENANÖ* DU / 6F	6F	8	6	6,00	4	6	2,00	5	5	3,33	3	7	0,67	2	12	-2,00	4	6	2,00	26	42	12,00	166,387	9	34	44	1105	31128	
35	57	BEYZA ER	6A	5	9	2,00	3	7	0,67	2	8	-0,67	4	6	2,00	1	14	-3,67	10	5	8,33	25	49	8,66	165,810	8	35	45	1110	31239	
36	270	ŞEHADET NİSA YILDIZ	6C	5	7	2,67	4	3	3,00	4	3	3,00	2	4	0,67	1	13	-3,33	8	7	5,67	24	37	11,68	163,117	6	36	47	1133	31818	
37	161	EREN ŞEN	6E	10	5	8,33	3	7	0,67	2	8	-0,67	1	9	-2,00	2	13	-2,33	5	10	1,67	23	52	5,67	157,440	4	37	48	1199	33073	
38	522	MELEK TAYFUR	6C	6	9	3,00	1	9	-2,00	6	4	4,67	2	8	-0,67	5	10	1,67	4	11	0,33	24	51	7,00	152,640	7	38	50	1236	34097	
39	565	İREM AY	6D	5	10	1,67	2	8	-0,67	1	9	-2,00	4	6	2,00	6	9	3,00	4	11	0,33	22	53	4,33	149,907	6	39	51	1260	34671	
40	427	YAĞMURNİSA CAN	6A	7	8	4,33	6	4	4,67	8	2	7,33	6	4	4,67	3	12	-1,00	1	14	-3,67	31	44	16,33	148,320	9	40	52	1269	34985	
41	98	EFSA İLKB* AYDIN	6C	5	10	1,67	3	7	0,67	6	4	4,67	1	9	-2,00	2	13	-2,33	7	8	4,33	24	51	7,01	145,667	8	41	53	1293	35526	
42	251	MUSTAFA KÖSE	F	9	5	7,33	2	7	-0,33	6	4	4,67	2	8	-0,67	3	12	-1,00	2	13	-2,33	24	49	7,67	145,227	1	42	54	1299	35618	
43	84	ECRİNDAML KAYA	5B	5	10	1,67	3	7	0,67	5	5	3,33	6	4	4,67	4	11	0,33	3	11	-0,67	26	48	10,00	144,860	2	43	55	1304	35696	
44	281	YİĞİT CAN ATASOY	6F	5	9	2,00	1	9	-2,00	3	7	0,67	3	7	0,67	4	5	2,33	3	12	-1,00	19	49	2,67	136,670	10	44	56	1359	37321	
45	542	MUSTAFA KUBAT	6C	5	10	1,67	4	6	2,00	6	4	4,67	2	8	-0,67	2	13	-2,33	5	10	1,67	24	51	7,01	133,293	9	45	57	1385	37957	
46	253	NEV *TD Ğ*YAY		7	8	4,33	1	9	-2,00	2	8	-0,67	2	8	-0,67	4	11	0,33	3	11	-0,67	19	55	0,65	132,593	2	46	58	1386	38067	
47	231	KAANCANDOGAN	6D	5	10	1,67	1	9	-2,00	2	7	-0,33				3	12	-1,00	5	10	1,67	16	48	0,01	124,993	7	47	60	1435	39380	
48	33	*Z* L	6F	1	14	-3,67	2	8	-0,67	5	5	3,33	3	7	0,67	6	9	3,00	4	11	0,33	21	54	2,99	123,947	11	48	61	1441	39529	
49	14	ALİ ALAT İN	6C	6	9	3,00	4	6	2,00	6	4	4,67	2	8	-0,67	2	13	-2,33	3	12	-1,00	23	52	5,67	122,720	10	49	63	1450	39730	
50	260	ÖZ N* GÜREL	6F	4	11	0,33	1	8	-1,67	6	4	4,67	5	4	3,67	4	10	0,67	2	13	-2,33	22	50	5,34	121,783	12	50	64	1456	39864	
51	4452	EDANUR ZENGİN	6B	5	10	1,67	3	7	0,67	1	9	-2,00	0	10	-3,33	3	12	-1,00	5	10	1,67	17	58	-2,32	118,467	3	51	65	1472	40365	
52	517	İRFAN KILIÇ	6E	9	6	7,00	0	10	-3,33	1	9	-2,00	1	9	-2,00	3	12	-1,00	2	13	-2,33	16	59	-3,66	118,227	5	52	66	1476	40401	
53	291	ZEYNEP SEVGİ	6F	7	7	4,67	1	9	-2,00	0	10	-3,33	2	8	-0,67	1	14	-3,67	5	10	1,67	16	58	-3,33	116,050	13	53	67	1486	40719	
54	285	YUSUF AHMET KOÇAL	6B	5	5	3,33	1	8	-1,67	3	7	0,67	1	7	-1,33	1	5	-0,67	1	8	-1,67	12	40	-1,34	113,550	4	54	68	1501	41053	
55	515	TANER KAYA	6F	3	12	-1,00	3	7	0,67	4	5	2,33	3	7	0,67	3	12	-1,00	4	11	0,33	20	54	2,00	112,213	14	55	69	1508	41208	
56	28	AMİNE YAREN BODUR	6F	2	9	-1,00	1	8	-1,67	3	7	0,67	3	7	0,67	2	13	-2,33	5	10	1,67	16	54	-1,99	102,937	15	56	70	1543	42258	
57	564	EREN KA *BAĞ	6D	3	12	-1,00	1	9	-2,00	2	8	-0,67	4	6	2,00	5	10	1,67	1	12	-3,00	16	57	-3,00	99,147	8	57	71	1563	42652	
58	557	GÜLSÜM TURHAN	6B	6	9	3,00	3	7	0,67	4	6	2,00	2	8	-0,67	0	14	-4,67	2	13	-2,33	17	57	-2,00	87,143	5	58	77	1591	43489	

NET ORTALAMALARINA GÖRE KIYASLAMA

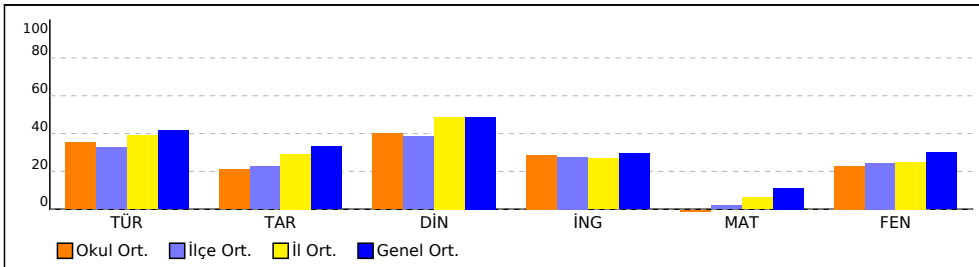

PUAN ORT. GÖRE KIYAS

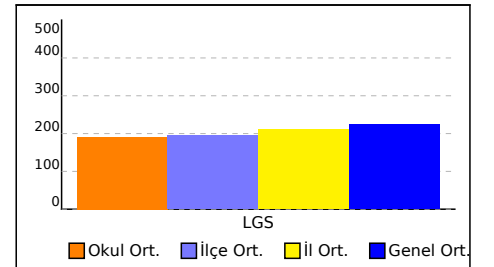

OKUL NET LİSTESİ (Puan-1 sıralı)

OKUL										KATILIMLAR																							
İL		İLÇE		OKUL				SINAV ADI		OKUL	İLÇE	İL	GENEL																				
KOCAELİ		KÖRFEZ		Uluğbey Ortaokulu				6. SINIF ULTİ TÜRKİYE GENELİ DENEME		58	80	1620	44456																				
Sıra	Ö.No	İsim	Sınıf	Sözel (TÜR)			Sözel (TAR)			Sözel (DİN)			Sözel (İNG)			Sayısal (MAT)			Sayısal (FEN)														
				Türkçe			Tarih			Din K.ve A.B.			İngilizce			Matematik			Fen			Toplam			LGS			Dereceler					
				D	Y	N	D	Y	N	D	Y	N	D	Y	N	D	Y	N	D	Y	N	D	Y	N	D	Y	N	Puanı	Snf	Okul	İlçe	İl	Genel
Genel Ortalama				8	6	6,22	5	5	3,33	6	3	4,88	4	4	2,96	4	8	1,67	7	7	4,49	35	33	23,55	224,280								
Okul Ortalaması				8	7	5,28	4	6	2,09	5	4	4,01	5	5	2,86	3	10	-0,43	6	8	3,43	30	39	17,24	190,660								

NET ORTALAMASINA GÖRE ŞUBE KARŞILAŞTIRMA

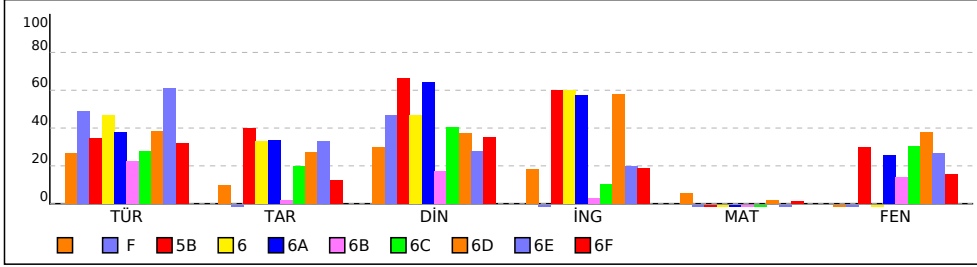

PUANA GÖRE ŞUBE KIYAS

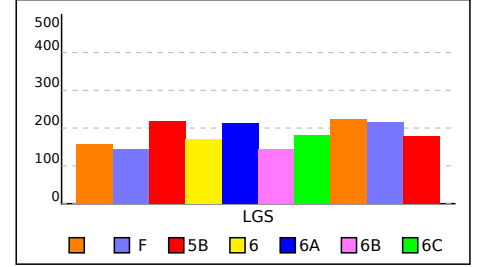

SINIFI NET LİSTESİ (Puan-1 sıralı)

										KATILIMLAR																						
İL		İLÇE		OKUL				SINAV ADI				OKUL	İLÇE	İL	GENEL																	
KOCAELİ		KÖRFEZ		Uluğbey Ortaokulu				6. SINIF ULTİ TÜRKİYE GENELİ DENEME				58	80	1620	44456																	
Sıra	Ö.No	İsim	Sınıf	Sözel (TÜR)			Sözel (TAR)			Sözel (DİN)			Sözel (İNG)			Sayısal (MAT)			Sayısal (FEN)			Toplam		LGS	Dereceler							
				Türkçe			Tarih			Din K.ve A.B.			İngilizce			Matematik			Fen			Puanı			Snf	Okul	İlçe	İl	Genel			
				D	Y	N	D	Y	N	D	Y	N	D	Y	N	D	Y	N	D	Y	N	D	Y	N	D	Y	N	Puanı	Snf	Okul	İlçe	İl
Genel Ortalama				8	6	6,22	5	5	3,33	6	3	4,88	4	4	2,96	4	8	1,67	7	7	4,49	35	33	23,55	224,280							
Okul Ortalaması				8	7	5,28	4	6	2,09	5	4	4,01	5	5	2,86	3	10	-0,43	6	8	3,43	30	39	17,24	190,660							
SINIF:																																
1	295	ZÜMRÜT TUANA TÜRK		6	7	3,67	5	3	4,00	7	1	6,67	5	2	4,33	3	5	1,33				26	18	20,00	183,640		1	27	37	954	27510	
2	253	NEV *TD G*YAY		7	8	4,33	1	9	-2,00	2	8	-0,67	2	8	-0,67	4	11	0,33	3	11	-0,67	19	55	0,65	132,593		2	46	58	1386	38067	

NET ORTALAMALARINA GÖRE KIYASLAMA

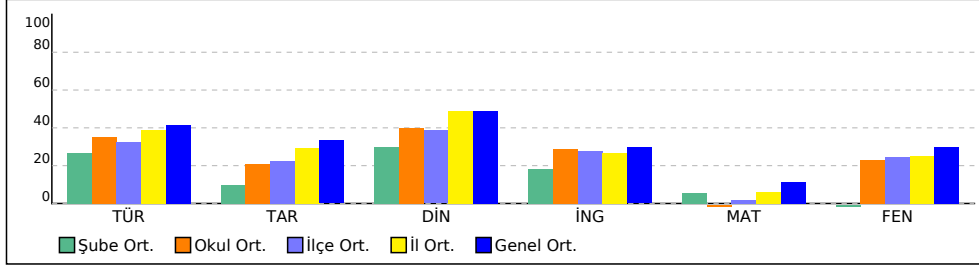

PUAN ORT. GÖRE KIYAS

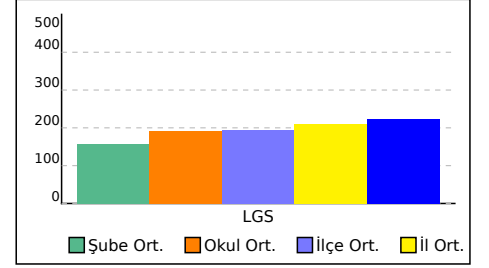

F SINIFI NET LİSTESİ (Puan-1 sıralı)

										KATILIMLAR																								
İL		İLÇE		OKUL			SINAV ADI			OKUL	İLÇE	İL	GENEL																					
KOCAELİ		KÖRFEZ		Uluğbey Ortaokulu			6. SINIF ULTİ TÜRKİYE GENELİ DENEME			58	80	1620	44456																					
Sıra	Ö.No	İsim	Sınıf	Sözel (TÜR)			Sözel (TAR)			Sözel (DİN)			Sözel (İNG)			Sayısal (MAT)			Sayısal (FEN)															
				Türkçe			Tarih			Din K.ve A.B.			İngilizce			Matematik			Fen			Toplam			LGS			Dereceler						
				D	Y	N	D	Y	N	D	Y	N	D	Y	N	D	Y	N	D	Y	N	D	Y	N	D	Y	N	Puanı	Snf	Okul	İlçe	İl	Genel	
Genel Ortalama				8	6	6,22	5	5	3,33	6	3	4,88	4	4	2,96	4	8	1,67	7	7	4,49	35	33	23,55	224,280									
Okul Ortalaması				8	7	5,28	4	6	2,09	5	4	4,01	5	5	2,86	3	10	-0,43	6	8	3,43	30	39	17,24	190,660									
SINIF: F																																		
1	251	MUSTAFA KÖSE	F	9	5	7,33	2	7	-0,33	6	4	4,67	2	8	-0,67	3	12	-1,00	2	13	-2,33	24	49	7,67	145,227			1	42	54	1299	35618		% 80

NET ORTALAMALARINA GÖRE KIYASLAMA

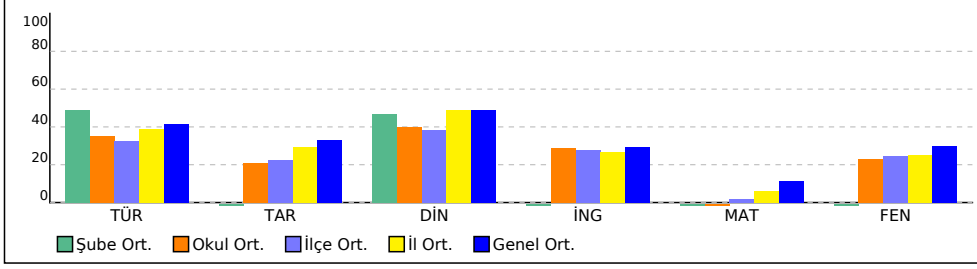

PUAN ORT. GÖRE KIYAS

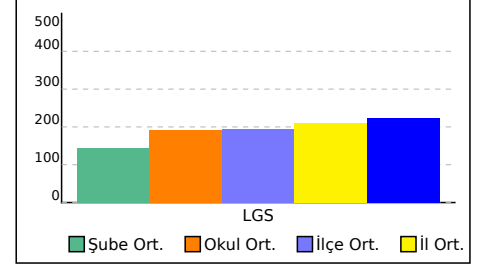

5B SINIFI NET LİSTESİ (Puan-1 sıralı)

										KATILIMLAR																					
										OKUL	İLÇE	İL	GENEL																		
İL		İLÇE		OKUL			SINAV ADI			OKUL	İLÇE	İL	GENEL																		
KOCAELİ		KÖRFEZ		Uluğbey Ortaokulu			6. SINIF ULTİ TÜRKİYE GENELİ DENEME			58	80	1620	44456																		
Sıra	Ö.No	İsim	Sınıf	Sözel (TÜR)			Sözel (TAR)			Sözel (DİN)			Sözel (İNG)			Sayısal (MAT)			Sayısal (FEN)												
				Türkçe			Tarih			Din K.ve A.B.			İngilizce			Matematik			Fen			Toplam			LGS	Dereceler					
				D	Y	N	D	Y	N	D	Y	N	D	Y	N	D	Y	N	D	Y	N	D	Y	N	D	Y	N	Puanı	Snf	Okul	İlçe
Genel Ortalama				8	6	6,22	5	5	3,33	6	3	4,88	4	4	2,96	4	8	1,67	7	7	4,49	35	33	23,55	224,280						
Okul Ortalaması				8	7	5,28	4	6	2,09	5	4	4,01	5	5	2,86	3	10	-0,43	6	8	3,43	30	39	17,24	190,660						
SINIF: 5B																															
1	273	UFUK EFE ESEN	5B	10	4	8,67	8	2	7,33	10	0	10,00	8	2	7,33	2	8	-0,67	11	4	9,67	49	20	42,33	292,593	1	5	10	241	9622	
													% 22																		
2	84	ECRİNDAMLA KAYA	5B	5	10	1,67	3	7	0,67	5	5	3,33	6	4	4,67	4	11	0,33	3	11	-0,67	26	48	10,00	144,860	2	43	55	1304	35696	
													% 80																		

NET ORTALAMALARINA GÖRE KIYASLAMA

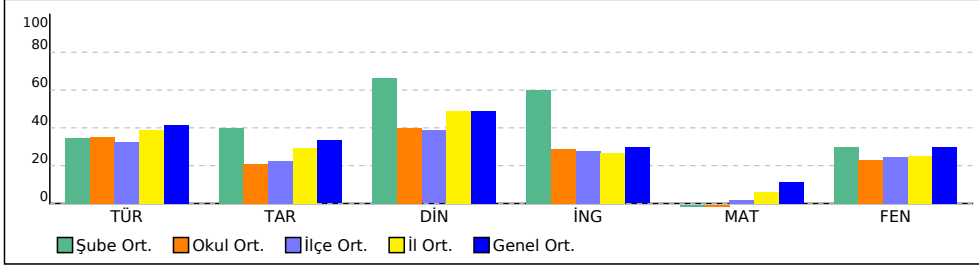

PUAN ORT. GÖRE KIYAS

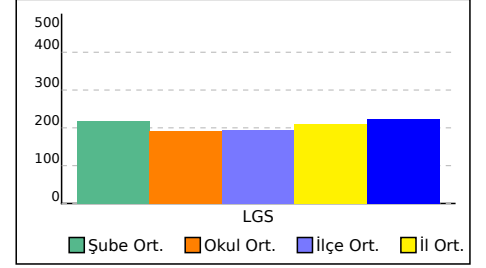

6 SINIFI NET LİSTESİ (Puan-1 sıralı)

										KATILIMLAR																						
İL		İLÇE		OKUL			SINAV ADI			OKUL	İLÇE	İL	GENEL																			
KOCAELİ		KÖRFEZ		Uluğbey Ortaokulu			6. SINIF ULTİ TÜRKİYE GENELİ DENEME			58	80	1620	44456																			
Sıra	Ö.No	İsim	Sınıf	Sözel (TÜR)			Sözel (TAR)			Sözel (DİN)			Sözel (İNG)			Sayısal (MAT)			Sayısal (FEN)			Toplam		LGS	Dereceler							
				Türkçe			Tarih			Din K.ve A.B.			İngilizce			Matematik			Fen			Puanı			Snf	Okul	İlçe	İl	Genel			
				D	Y	N	D	Y	N	D	Y	N	D	Y	N	D	Y	N	D	Y	N	D	Y	N	D	Y	N	Puanı	Snf	Okul	İlçe	İl
Genel Ortalama				8	6	6,22	5	5	3,33	6	3	4,88	4	4	2,96	4	8	1,67	7	7	4,49	35	33	23,55	224,280							
Okul Ortalaması				8	7	5,28	4	6	2,09	5	4	4,01	5	5	2,86	3	10	-0,43	6	8	3,43	30	39	17,24	190,660							
SINIF: 6																																
1	263	REVAN EL F ARİS	6	9	6	7,00	5	5	3,33	6	4	4,67	7	3	6,00	3	12	-1,00	2	13	-2,33	32	43	17,67	169,573		1	31	41	1072	30469	% 69

NET ORTALAMALARINA GÖRE KIYASLAMA

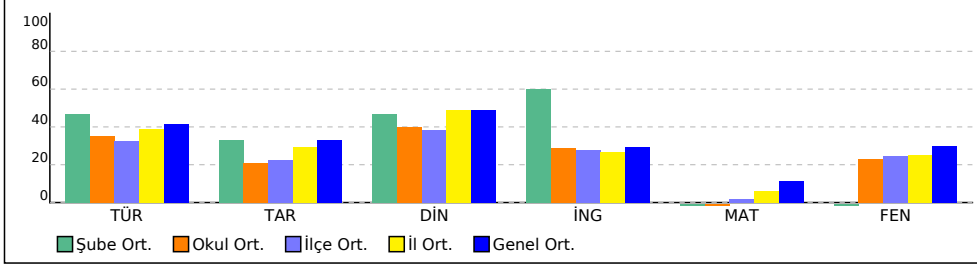

PUAN ORT. GÖRE KIYAS

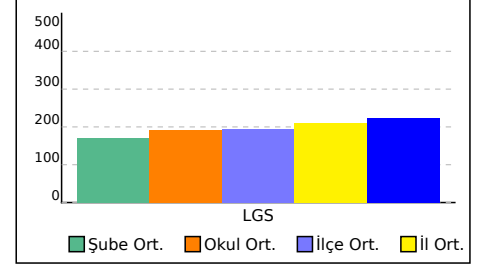

6A SINIFI NET LİSTESİ (Puan-1 sıralı)

										KATILIMLAR																					
İL		İLÇE		OKUL			SINAV ADI			OKUL	İLÇE	İL	GENEL																		
KOCAELİ		KÖRFEZ		Uluğbey Ortaokulu			6. SINIF ULTI TÜRKİYE GENELİ DENEME			58	80	1620	44456																		
Sıra	Ö.No	İsim	Sınıf	Sözel (TÜR)			Sözel (TAR)			Sözel (DİN)			Sözel (İNG)			Sayısal (MAT)			Sayısal (FEN)												
				Türkçe			Tarih			Din K.ve A.B.			İngilizce			Matematik			Fen			Toplam			Dereceler						
				D	Y	N	D	Y	N	D	Y	N	D	Y	N	D	Y	N	D	Y	N	D	Y	N	Puanı	Snf	Okul	İlçe	İl	Genel	
Genel Ortalama				8	6	6,22	5	5	3,33	6	3	4,88	4	4	2,96	4	8	1,67	7	7	4,49	35	33	23,55	224,280						
Okul Ortalaması				8	7	5,28	4	6	2,09	5	4	4,01	5	5	2,86	3	10	-0,43	6	8	3,43	30	39	17,24	190,660						
SINIF: 6A																															
1	101	ELANUR KAYA	6A	8	4	6,67	8	1	7,67	9	1	8,67	9	1	8,67	2	2	1,33	12	3	11,00	48	12	44,01	305,690	1	4	9	187	8155 % 18	
2	391	DIYAR KALAY	6A	9	3	8,00	9	1	8,67	7	1	6,67	10	0	10,00	2	2	1,33	7	5	5,33	44	12	40,00	275,280	2	10	15	305	11675 % 26	
3	72	DOĞA NEHİR ELMAS	6A	8	6	6,00	7	3	6,00	8	2	7,33	9	1	8,67	0	9	-3,00	8	0	8,00	40	21	33,00	241,317	3	15	23	483	16701 % 38	
4	171	ESMA ER ÜN	6A	9	6	7,00	5	5	3,33	8	2	7,33	4	6	2,00	5	10	1,67	5	10	1,67	36	39	23,00	212,760	4	20	30	694	21676 % 49	
5	99	ELANURTZEL	6A	9	6	7,00	2	8	-0,67	7	2	6,33	7	1	6,67	3	8	0,33	5	10	1,67	33	35	21,33	204,233	5	22	32	772	23278 % 52	
6	269	SÜMEYRA BAŞ	6A	8	7	5,67	3	7	0,67	9	0	9,00	6	1	5,67	3	9	0,00	5	10	1,67	34	34	22,68	199,407	6	23	33	821	24247 % 55	
7	258	ÖZGE PAPUR	6A	7	8	4,33	2	8	-0,67	7	3	6,00	5	5	3,33	4	11	0,33	4	11	0,33	29	46	13,65	168,027	7	32	42	1092	30768 % 69	
8	57	BEYZA ER	6A	5	9	2,00	3	7	0,67	2	8	-0,67	4	6	2,00	1	14	-3,67	10	5	8,33	25	49	8,66	165,810	8	35	45	1110	31239 % 70	
9	427	YAĞMURNİSA CAN	6A	7	8	4,33	6	4	4,67	8	2	7,33	6	4	4,67	3	12	-1,00	1	14	-3,67	31	44	16,33	148,320	9	40	52	1269	34985 % 79	

NET ORTALAMALARINA GÖRE KIYASLAMA

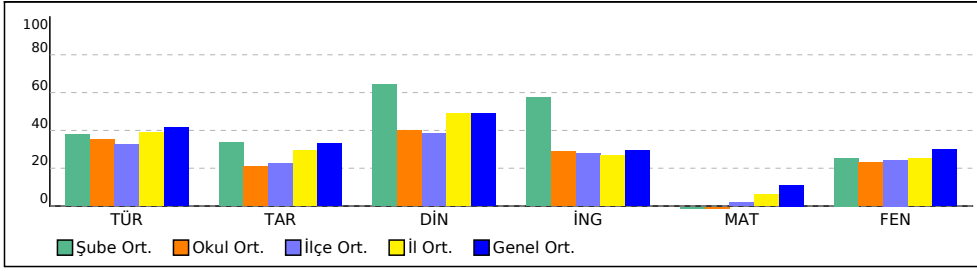

PUAN ORT. GÖRE KIYAS

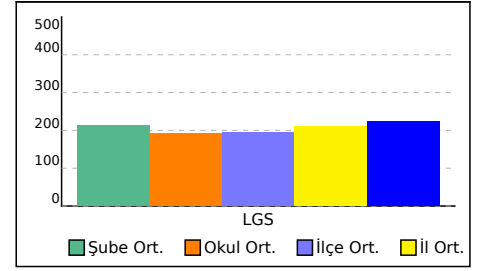

6B SINIFI NET LİSTESİ (Puan-1 sıralı)

6B SINIFI NET LİSTESİ (Puan-1 sıralı)										KATILIMLAR																					
İL		İLÇE		OKUL				SINAV ADI				OKUL	İLÇE	İL	GENEL																
KOCAELİ		KÖRFEZ		Uluğbey Ortaokulu				6. SINIF ULTİ TÜRKİYE GENELİ DENEME				58	80	1620	44456																
Sıra	Ö.No	İsim	Sınıf	Sözel (TÜR)			Sözel (TAR)			Sözel (DİN)			Sözel (İNG)			Sayısal (MAT)			Sayısal (FEN)			Toplam			LGS	Dereceler					
				Türkçe			Tarih			Din K.ve A.B.			İngilizce			Matematik			Fen			Puanı			Snf	Okul	İlçe	İl	Genel		
				D	Y	N	D	Y	N	D	Y	N	D	Y	N	D	Y	N	D	Y	N	D	Y	N	D	Y	N	Puanı	Snf	Okul	İlçe
Genel Ortalama				8	6	6,22	5	5	3,33	6	3	4,88	4	4	2,96	4	8	1,67	7	7	4,49	35	33	23,55	224,280						
Okul Ortalaması				8	7	5,28	4	6	2,09	5	4	4,01	5	5	2,86	3	10	-0,43	6	8	3,43	30	39	17,24	190,660						

SINIF: 6B																															
1	514	EMRE KARABIYIK	6B	9	6	7,00	4	6	2,00	7	3	6,00	7	3	6,00	3	12	-1,00	8	7	5,67	38	37	25,67	226,520	1	17	27	589	19183	% 43
2	537	SAADET TUANA KİDİR	6B	5	9	2,00	2	8	-0,67	4	6	2,00	3	7	0,67	3	11	-0,67	9	6	7,00	26	47	10,33	177,553	2	29	39	1011	28801	% 65
3	4452	EDANUR ZENGİN	6B	5	10	1,67	3	7	0,67	1	9	-2,00	0	10	-3,33	3	12	-1,00	5	10	1,67	17	58	-2,32	118,467	3	51	65	1472	40365	% 91
4	285	YUSUF AHMET KOÇAL	6B	5	5	3,33	1	8	-1,67	3	7	0,67	1	7	-1,33	1	5	-0,67	1	8	-1,67	12	40	-1,34	113,550	4	54	68	1501	41053	% 92
5	557	GÜLSÜM TURHAN	6B	6	9	3,00	3	7	0,67	4	6	2,00	2	8	-0,67	0	14	-4,67	2	13	-2,33	17	57	-2,00	87,143	5	58	77	1591	43489	% 98

NET ORTALAMALARINA GÖRE KIYASLAMA

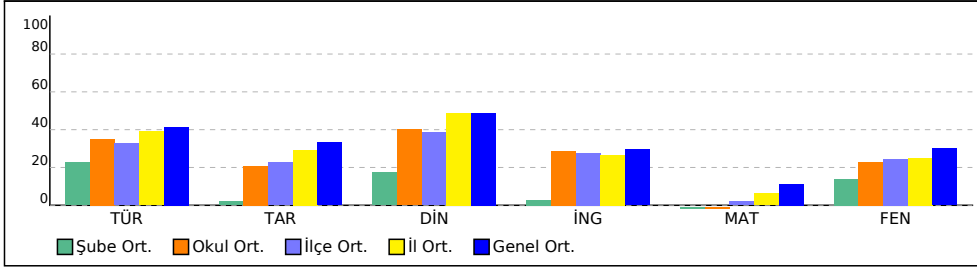

PUAN ORT. GÖRE KIYAS

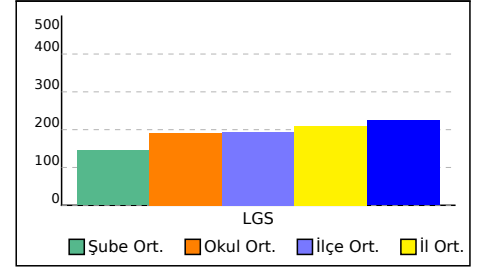

6C SINIFI NET LİSTESİ (Puan-1 sıralı)

										KATILIMLAR																					
İL		İLÇE		OKUL				SINAV ADI				OKUL	İLÇE	İL	GENEL																
KOCAELİ		KÖRFEZ		Uluğbey Ortaokulu				6. SINIF ULTİ TÜRKİYE GENELİ DENEME				58	80	1620	44456																
Sıra	Ö.No	İsim	Sınıf	Sözel (TÜR)			Sözel (TAR)			Sözel (DİN)			Sözel (İNG)			Sayısal (MAT)			Sayısal (FEN)												
				Türkçe			Tarih			Din K.ve A.B.			İngilizce			Matematik			Fen			Toplam			LGS			Dereceler			
				D	Y	N	D	Y	N	D	Y	N	D	Y	N	D	Y	N	D	Y	N	D	Y	N	D	Y	N	Puanı	Snf	Okul	İlçe
Genel Ortalama				8	6	6,22	5	5	3,33	6	3	4,88	4	4	2,96	4	8	1,67	7	7	4,49	35	33	23,55	224,280						
Okul Ortalaması				8	7	5,28	4	6	2,09	5	4	4,01	5	5	2,86	3	10	-0,43	6	8	3,43	30	39	17,24	190,660						
SINIF: 6C																															
1	301	ABDULBAKİ SAMETKA	6C	7	3	6,00	1	5	-0,67	5	4	3,67	9	1	8,67	2	7	-0,33	11	3	10,00	35	23	27,34	252,117	1	12	18	422	14913	% 34
2	228	İREMSSU ÇAKAN	6C	8	6	6,00	6	4	4,67	7	1	6,67	3	5	1,33	1	5	-0,67	10	3	9,00	35	24	27,00	241,333	2	14	22	482	16698	% 38
3	0	ECRİN ALEMDAR	6C	11	4	9,67	5	5	3,33	5	5	3,33	3	7	0,67	4	10	0,67	6	9	3,00	34	40	20,67	219,570	3	18	28	632	20460	% 46
4	300	EZGİ NAZ DAĞLI	6C	6	8	3,33	6	4	4,67	4	6	2,00	3	7	0,67	3	12	-1,00	9	6	7,00	31	43	16,67	195,770	4	24	34	851	24992	% 56
5	246	MİRAY YÜRE	6C	7	8	4,33	4	5	2,33	4	3	3,00	4	5	2,33	1	12	-3,00	8	6	6,00	28	39	14,99	181,533	5	28	38	974	27945	% 63
6	270	ŞEHADET NİSA YILDIZ	6C	5	7	2,67	4	3	3,00	4	3	3,00	2	4	0,67	1	13	-3,33	8	7	5,67	24	37	11,68	163,117	6	36	47	1133	31818	% 72
7	522	MELEK TAYFUR	6C	6	9	3,00	1	9	-2,00	6	4	4,67	2	8	-0,67	5	10	1,67	4	11	0,33	24	51	7,00	152,640	7	38	50	1236	34097	% 77
8	98	EFGA İLKB* AYDIN	6C	5	10	1,67	3	7	0,67	6	4	4,67	1	9	-2,00	2	13	-2,33	7	8	4,33	24	51	7,01	145,667	8	41	53	1293	35526	% 80
9	542	MUSTAFA KUBAT	6C	5	10	1,67	4	6	2,00	6	4	4,67	2	8	-0,67	2	13	-2,33	5	10	1,67	24	51	7,01	133,293	9	45	57	1385	37957	% 85
10	14	ALİ ALAT İN	6C	6	9	3,00	4	6	2,00	6	4	4,67	2	8	-0,67	2	13	-2,33	3	12	-1,00	23	52	5,67	122,720	10	49	63	1450	39730	% 89

NET ORTALAMALARINA GÖRE KIYASLAMA

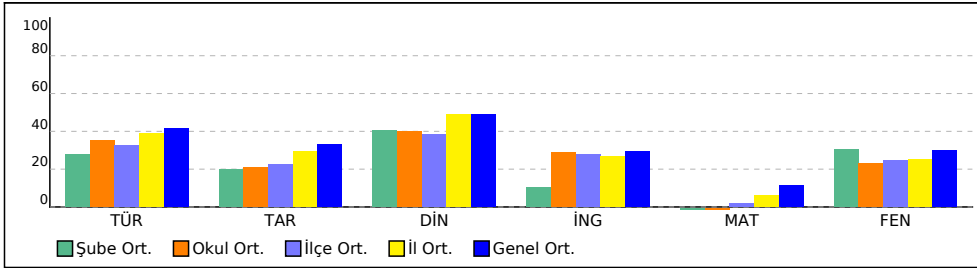

PUAN ORT. GÖRE KIYAS

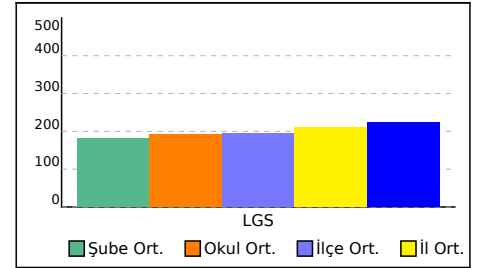

6D SINIFI NET LİSTESİ (Puan-1 sıralı)

										KATILIMLAR																							
İL		İLÇE		OKUL			SINAV ADI			OKUL	İLÇE	İL	GENEL																				
KOCAELİ		KÖRFEZ		Uluğbey Ortaokulu			6. SINIF ULTİ TÜRKİYE GENELİ DENEME			58	80	1620	44456																				
Sıra	Ö.No	İsim	Sınıf	Sözel (TÜR)			Sözel (TAR)			Sözel (DİN)			Sözel (İNG)			Sayısal (MAT)			Sayısal (FEN)			Toplam			LGS	Dereceler							
				Türkçe			Tarih			Din K.ve A.B.			İngilizce			Matematik			Fen			Puanı			Puanı	Snf	Okul	İlçe	İl	Genel			
				D	Y	N	D	Y	N	D	Y	N	D	Y	N	D	Y	N	D	Y	N	D	Y	N	D	Y	N	Puanı	Snf	Okul	İlçe	İl	Genel
Genel Ortalama				8	6	6,22	5	5	3,33	6	3	4,88	4	4	2,96	4	8	1,67	7	7	4,49	35	33	23,55	224,280								
Okul Ortalaması				8	7	5,28	4	6	2,09	5	4	4,01	5	5	2,86	3	10	-0,43	6	8	3,43	30	39	17,24	190,660								

SINIF: 6D																															
1	524	BÜŞRA KOÇ	6D	11	1	10,67	9	0	9,00	9	0	9,00	10	0	10,00	2	4	0,67	11	3	10,00	52	8	49,34	326,410	1	2	6	130	6204	% 14
2	196	EYMEY TAŞKIN	6D	11	4	9,67	5	5	3,33	10	0	10,00	10	0	10,00				12	3	11,00	48	12	44,00	311,457	2	3	7	164	7564	% 17
3	81	ECRİN ATALAY	6D	10	5	8,33	9	1	8,67	4	6	2,00	8	2	7,33	4	7	1,67	9	4	7,67	44	25	35,67	279,213	3	9	14	291	11171	% 25
4	206	HASANDORUK TAN	6D	11	4	9,67	5	4	3,67	7	3	6,00	7	3	6,00	1	13	-3,33	10	5	8,33	41	32	30,34	249,067	4	13	20	439	15429	% 35
5	0	ÖMER FARUK ARAS	6D	8	7	5,67	4	6	2,00	7	3	6,00	5	5	3,33	3	12	-1,00	11	4	9,67	38	37	25,67	239,387	5	16	24	494	17025	% 38
6	565	İREM AY	6D	5	10	1,67	2	8	-0,67	1	9	-2,00	4	6	2,00	6	9	3,00	4	11	0,33	22	53	4,33	149,907	6	39	51	1260	34671	% 78
7	231	KAANCANDOGAN	6D	5	10	1,67	1	9	-2,00	2	7	-0,33				3	12	-1,00	5	10	1,67	16	48	0,01	124,993	7	47	60	1435	39380	% 89
8	564	EREN KA *BAĞ	6D	3	12	-1,00	1	9	-2,00	2	8	-0,67	4	6	2,00	5	10	1,67	1	12	-3,00	16	57	-3,00	99,147	8	57	71	1563	42652	% 96

NET ORTALAMALARINA GÖRE KIYASLAMA

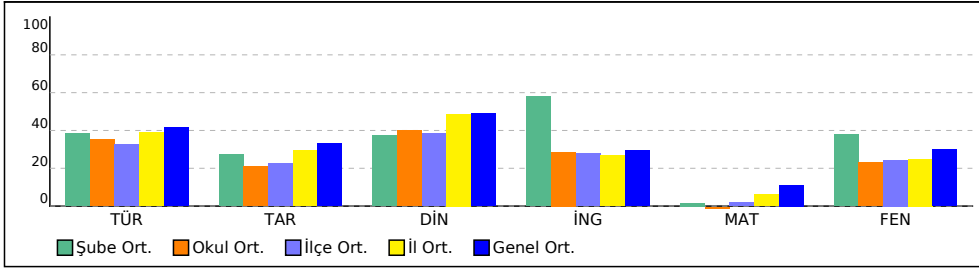

PUAN ORT. GÖRE KIYAS

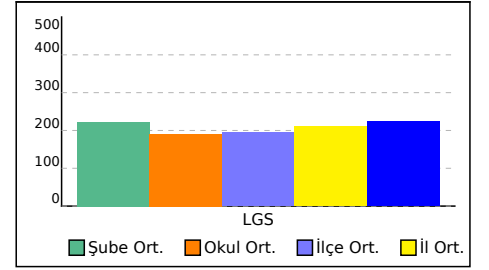

6E SINIFI NET LİSTESİ (Puan-1 sıralı)

										KATILIMLAR																							
İL		İLÇE		OKUL				SINAV ADI				OKUL	İLÇE	İL	GENEL																		
KOCAELİ		KÖRFEZ		Uluğbey Ortaokulu				6. SINIF ULTİ TÜRKİYE GENELİ DENEME				58	80	1620	44456																		
Sıra	Ö.No	İsim	Sınıf	Sözel (TÜR)			Sözel (TAR)			Sözel (DİN)			Sözel (İNG)			Sayısal (MAT)			Sayısal (FEN)														
				Türkçe			Tarih			Din K.ve A.B.			İngilizce			Matematik			Fen			Toplam			LGS			Dereceler					
				D	Y	N	D	Y	N	D	Y	N	D	Y	N	D	Y	N	D	Y	N	D	Y	N	D	Y	N	Puanı	Snf	Okul	İlçe	İl	Genel
Genel Ortalama				8	6	6,22	5	5	3,33	6	3	4,88	4	4	2,96	4	8	1,67	7	7	4,49	35	33	23,55	224,280								
Okul Ortalaması				8	7	5,28	4	6	2,09	5	4	4,01	5	5	2,86	3	10	-0,43	6	8	3,43	30	39	17,24	190,660								
SINIF: 6E																																	
1	250	MUEMİN TÜRKMENOĞ	6E	11	4	9,67	8	2	7,33	9	1	8,67	8	2	7,33	4	11	0,33	14	1	13,67	54	21	47,00	332,013			1	1	5	114	5767	
2	260	RABİAO RTAŞ	6E	13	2	12,33	7	3	6,00	5	5	3,33	4	6	2,00	4	11	0,33	7	8	4,33	40	35	28,32	253,280			2	11	16	413	14745	
3	202	FURKAN YAKUT	6E	10	5	8,33	7	3	6,00	6	4	4,67	6	4	4,67	2	11	-1,67	4	4	2,67	35	31	24,67	211,307			3	21	31	707	21920	
4	161	EREN ŞEN	6E	10	5	8,33	3	7	0,67	2	8	-0,67	1	9	-2,00	2	13	-2,33	5	10	1,67	23	52	5,67	157,440			4	37	48	1199	33073	
5	517	İRFAN KILIÇ	6E	9	6	7,00	0	10	-3,33	1	9	-2,00	1	9	-2,00	3	12	-1,00	2	13	-2,33	16	59	-3,66	118,227			5	52	66	1476	40401	

NET ORTALAMALARINA GÖRE KIYASLAMA

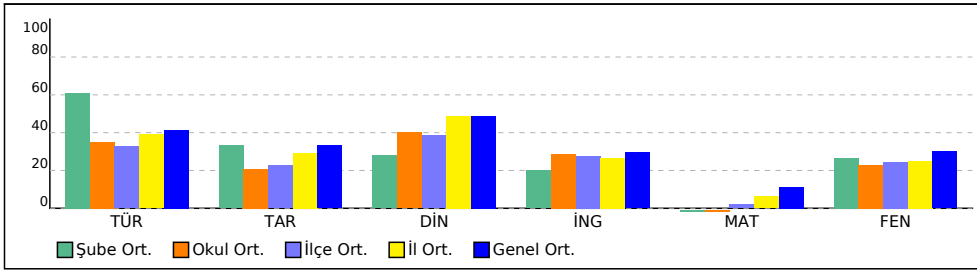

PUAN ORT. GÖRE KIYAS

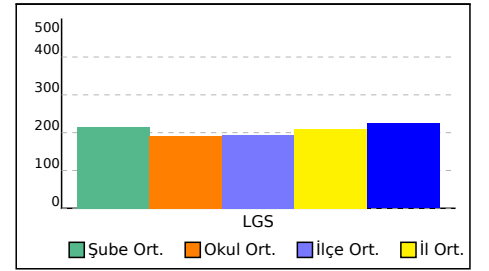

6F SINIFI NET LİSTESİ (Puan-1 sıralı)

										KATILIMLAR																					
İL		İLÇE		OKUL			SINAV ADI			OKUL	İLÇE	İL	GENEL																		
KOCAELİ		KÖRFEZ		Uluğbey Ortaokulu			6. SINIF ULTI TÜRKİYE GENELİ DENEME			58	80	1620	44456																		
Sıra	Ö.No	İsim	Sınıf	Sözel (TÜR)			Sözel (TAR)			Sözel (DİN)			Sözel (İNG)			Sayısal (MAT)			Sayısal (FEN)												
				Türkçe			Tarih			Din K.ve A.B.			İngilizce			Matematik			Fen			Toplam			Dereceler						
				D	Y	N	D	Y	N	D	Y	N	D	Y	N	D	Y	N	D	Y	N	D	Y	N	Puanı	Snf	Okul	İlçe	İl	Genel	
Genel Ortalama				8	6	6,22	5	5	3,33	6	3	4,88	4	4	2,96	4	8	1,67	7	7	4,49	35	33	23,55	224,280						
Okul Ortalaması				8	7	5,28	4	6	2,09	5	4	4,01	5	5	2,86	3	10	-0,43	6	8	3,43	30	39	17,24	190,660						
SINIF: 6F																															
1	45	AZRA TUNÇ	6F	14	1	13,67	5	5	3,33	9	1	8,67	7	3	6,00	4	8	1,33	7	5	5,33	46	23	38,33	292,530	1	6	11	243	9633 % 22	
2	288	ZEHRA CEYLİN CİMŞİT	6F	12	3	11,00	6	4	4,67	9	1	8,67	7	3	6,00	0	1	-0,33	9	3	8,00	43	15	38,01	285,373	2	7	12	270	10465 % 24	
3	223	İKRA ÇİSEM SÜER	6F	13	2	12,33	9	1	8,67	7	2	6,33	10	0	10,00	4	10	0,67	6	7	3,67	49	22	41,67	285,250	3	8	13	271	10485 % 24	
4	606	İHSAN MURAT	6F	7	6	5,00	2	7	-0,33	8	2	7,33	2	5	0,33	3	7	0,67	8	4	6,67	30	31	19,67	215,457	4	19	29	667	21175 % 48	
5	248	MUHAMMED SAMET G	6F	8	6	6,00	4	6	2,00	5	5	3,33	1	9	-2,00	4	11	0,33	7	7	4,67	29	44	14,33	195,443	5	25	35	855	25053 % 56	
6	400	MENDERES ORAN	6F	9	6	7,00	4	6	2,00	3	7	0,67	1	9	-2,00	5	10	1,67	6	9	3,00	28	47	12,34	193,987	6	26	36	862	25358 % 57	
7	212	HAYRU*İS A BO*R	6F	9	5	7,33	1	7	-1,33	4	5	2,33	5	3	4,00	1	7	-1,33	4	9	1,00	24	36	12,00	171,880	7	30	40	1049	29995 % 67	
8	40	AYSEL AYDIN	6F	5	8	2,33	6	4	4,67	5	4	3,67	2	8	-0,67	4	5	2,33	4	11	0,33	26	40	12,66	166,440	8	33	43	1104	31116 % 70	
9	286	YUSUF KENANÖ* DU /	6F	8	6	6,00	4	6	2,00	5	5	3,33	3	7	0,67	2	12	-2,00	4	6	2,00	26	42	12,00	166,387	9	34	44	1105	31128 % 70	
10	281	YİĞİT CAN ATASOY	6F	5	9	2,00	1	9	-2,00	3	7	0,67	3	7	0,67	4	5	2,33	3	12	-1,00	19	49	2,67	136,670	10	44	56	1359	37321 % 84	
11	33	*Z* L	6F	1	14	-3,67	2	8	-0,67	5	5	3,33	3	7	0,67	6	9	3,00	4	11	0,33	21	54	2,99	123,947	11	48	61	1441	39529 % 89	
12	260	ÖZ N* GÜREL	6F	4	11	0,33	1	8	-1,67	6	4	4,67	5	4	3,67	4	10	0,67	2	13	-2,33	22	50	5,34	121,783	12	50	64	1456	39864 % 90	
13	291	ZEYNEP SEVGİ	6F	7	7	4,67	1	9	-2,00	0	10	-3,33	2	8	-0,67	1	14	-3,67	5	10	1,67	16	58	-3,33	116,050	13	53	67	1486	40719 % 92	
14	515	TANER KAYA	6F	3	12	-1,00	3	7	0,67	4	5	2,33	3	7	0,67	3	12	-1,00	4	11	0,33	20	54	2,00	112,213	14	55	69	1508	41208 % 93	
15	28	AMİNE YAREN BODUR	6F	2	9	-1,00	1	8	-1,67	3	7	0,67	3	7	0,67	2	13	-2,33	5	10	1,67	16	54	-1,99	102,937	15	56	70	1543	42258 % 95	

NET ORTALAMALARINA GÖRE KIYASLAMA

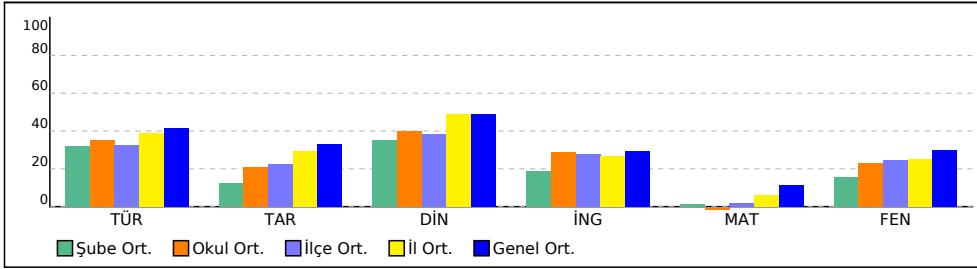

PUAN ORT. GÖRE KIYAS

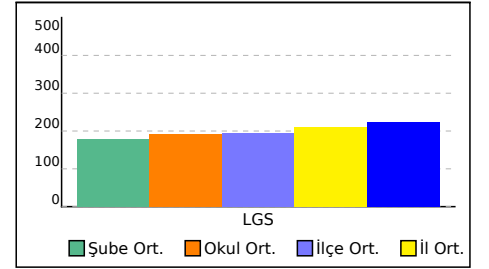

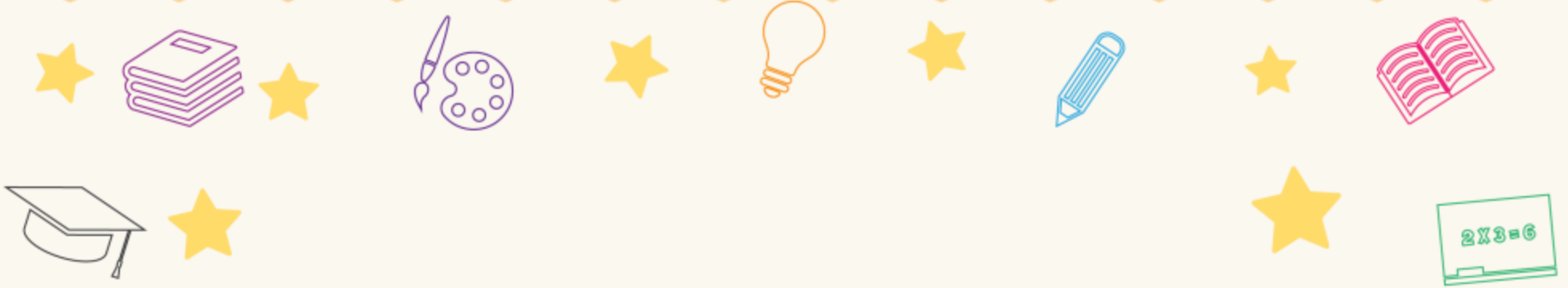

Başarı Belgesi

**MUEMİN
TÜRKMENOĞLU**

2021-2022 eğitim-öğretim yılında yapılan
sınavda 6. sınıflar arasında, kurumunuzda
1. oldunuz.

Tebrik eder, hayatınız boyunca
başarılarınızın devamını dileriz.



Uluğbey Ortaokulu - 6E

6. SINIF ULTI TÜRKİYE
GENELİ DENEME SINAVI



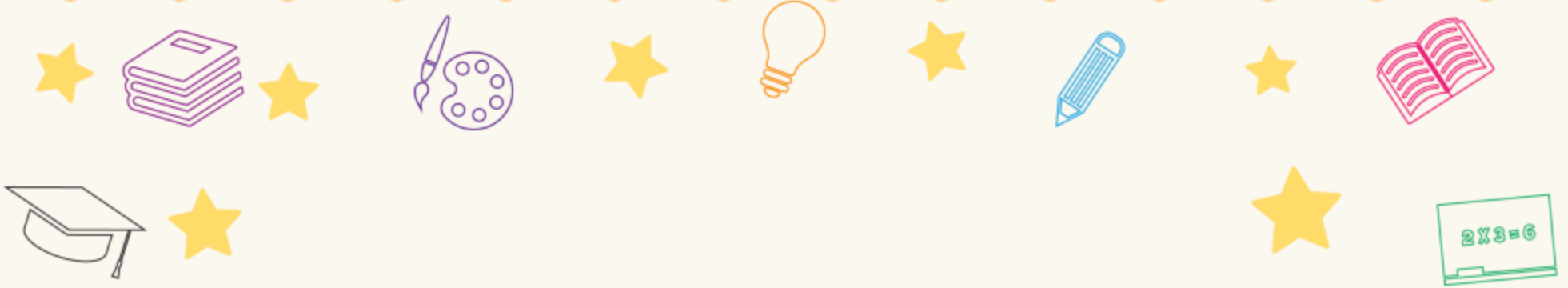

Başarı Belgesi

BÜŞRA KOÇ



2021-2022 eğitim-öğretim yılında yapılan
sınavda 6. sınıflar arasında, kurumunuzda
2. oldunuz.

Tebrik eder, hayatınız boyunca
başarılarınızın devamını dileriz.

Uluğbey Ortaokulu - 6D

6. SINIF ULTI TÜRKİYE
GENELİ DENEME SINAVI



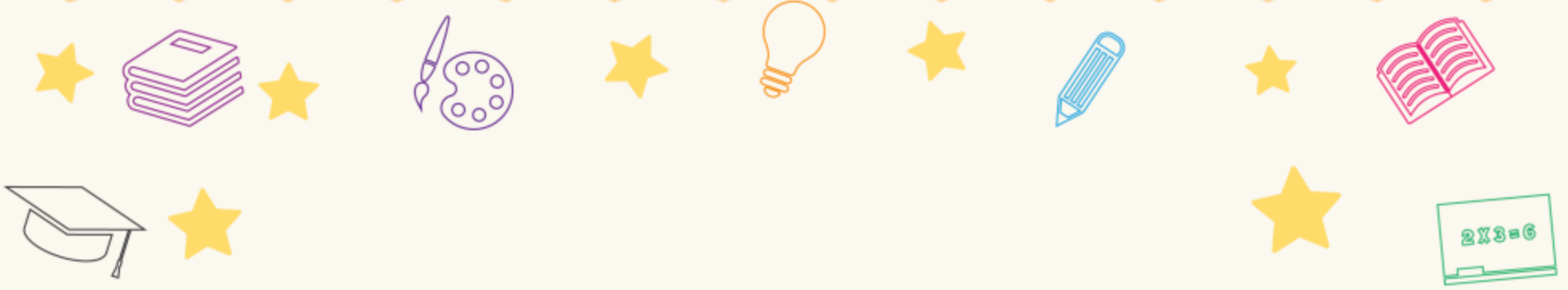

Başarı Belgesi

EYMEN TAŞKIN



2021-2022 eğitim-öğretim yılında yapılan
sınavda 6. sınıflar arasında, kurumunuzda
3. oldunuz.

Tebrik eder, hayatınız boyunca
başarılarınızın devamını dileriz.

Uluğbey Ortaokulu - 6D

6. SINIF ULTI TÜRKİYE
GENELİ DENEME SINAVI



6. SINIF ULTI TÜRKİYE GENELİ DENEME SINAVI



132,593 % 85,63

KOCAELİ / KÖRFEZ
Uluğbey Ortaokulu

- 253
NEV *TD Ğ*YAY

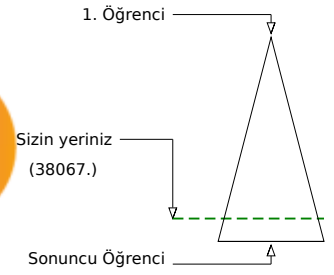
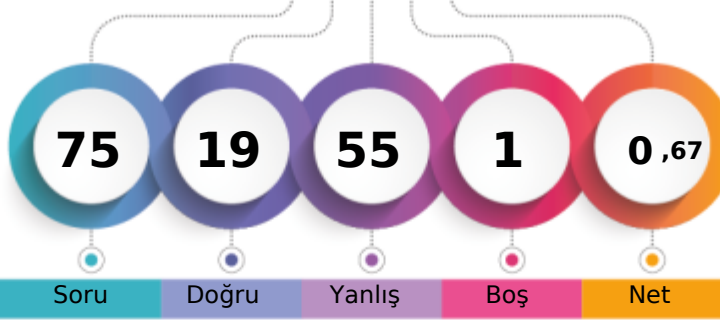

Soru Doğru Yanlış Boş Net

Şube Kurum İlçe İl Genel

Öğrenci Sıra No 2 46 58 1386 38067 % 85,63

Sınava Katılan Öğrenci Sayısı 2 58 80 1620 44456

		Soru	Doğru	Yanlış	Boş	Net	Başarı	
Sözel (TÜR)		15	7	8	0	4,33	% 29	
Cevap Anahtarı	B	DCDADCAAABDACDB						
Cevaplarınız		D*bAabcAABcbCaB						

		S	D	Y	B%
Türkçe		15	7	8	47
Metnin konusunu belirler.					
Bağlamdan yararlanarak bilmediği kelime ve kelime gruplarının anlamını tahmin eder.					
Metnin içeriğine uygun başlık belirler.					
Metnin ana fikrini/ana duygusunu belirler.					
İsim ve sıfatların metnin anlamına olan katkısını açıklar.					
Metinle ilgili sorulan cevaplar.					
Yazdıklarını düzenler.					
Bir işi işlem basamaklarına göre yazar.					
Zamirlerin metnin anlamına olan katkısını açıklar.					
Görsellerle ilgili sorulan cevaplar. Metinle ilgili soruları cevaplar.					
Okudukları ile ilgili çıkarımlarda bulunur.					

		Soru	Doğru	Yanlış	Boş	Net	Başarı	
Sözel (TAR)		10	1	9	0	-2,00	% 0	
Cevap Anahtarı	B	ABDACCABBB						
Cevaplarınız		cdadCdbadc						

		S	D	Y	B%
Tarih		10	1	9	10
Telif ve patent hakları saklı ürünlerin yasal yollardan temin edilmesinin gerekliliğini savunur.					
Türkiye nin temel beşerî coğrafya özelliklerini ilgili haritalar üzerinde gösterir.					
İslamiyet in ortaya çıkışı ve beraberinde getirdiği değişimleri yorumlar.					
Sosyal rollerin zaman içerisindeki değişimini inceler.					
Türkiye nin temel fiziki coğrafya özelliklerinden yer şekillerini, iklim özelliklerini ve bitki örtüsünü ilgili haritalar üzerir					
Konum ile ilgili kavramları kullanarak kıtaların, okyanusların ve ülkemizin coğrafi konumunu tanımlar.					
Orta Asya da kurulan ilk Türk devletlerinin coğrafi, siyasi, ekonomik ve kültürel özelliklerine ilişkin çıkarımlarda bul					
Sosyal bilimlerdeki çalışma ve bulgulardan hareketle sosyal bilimlerin toplum hayatına etkisine örnekler verir.					
Tarihî ticaret yollarının toplumsal arası siyasi, kültürel ve ekonomik ilişkilerdeki rolünü açıklar.					

		Soru	Doğru	Yanlış	Boş	Net	Başarı	
Sözel (DİN)		10	2	8	0	-0,67	% 0	
Cevap Anahtarı	B	DDCADABBAA						
Cevaplarınız		abadbAbcbcd						

		S	D	Y	B%
Din K.ve A.B.		10	2	8	20
İslam dininin yasakladığı zararlı alışkanlıklara ayet ve hadislerden örnekler verir.					
Namazları, çeşitlerine göre sınıflandırır.					
İlahi kitapları ve gönderildiği peygamberleri eşleştirir.					
İslam da namaz ibadetinin önemini, ayet ve hadislerden örneklerle açıklar.					
Fil suresini okur, anlamını söyler.					
Zararlı alışkanlıkların başlama sebeplerini sorgular.					
Zararlı alışkanlıklardan korunma yollarını tartışır.					
Hz. Âdem in (a.s.) hayatını ana hatlarıyla özetler.					

		Soru	Doğru	Yanlış	Boş	Net	Başarı	
Sözel (İNG)		10	2	8	0	-0,67	% 0	
Cevap Anahtarı	B	CDBADCCBA						
Cevaplarınız		CacbbaCdcc						

		S	D	Y	B%
İngilizce		10	2	8	20
Students will be able to ask people questions about what they are doing at the moment.					
Students will be able to understand familiar words and simple phrases concerning people s occupations in clear oral					
Students will be able to express their opinions about the food they like and don t like.					
Students will be able to talk about repeated actions.					
Students will be able to make comparisons between two things.					
Students will be able to understand short and simple texts about the weather, weather conditions and emotios.					
Students will be able to understand general meaning in simple texts related to the feelings and personal opinions abo					
Students will be able to talk about the weather and their emotions in a simple way.					
Students will be able to pick up the expressions in a dialogue comparing things.					

		Soru	Doğru	Yanlış	Boş	Net	Başarı	
Sayısal (MAT)		15	4	11	0	0,33	% 2	
Cevap Anahtarı	B	CAADABADBCCCBBD						
Cevaplarınız		acbbddcbcdCC*BbD						

		S	D	Y	B%
Matematik		15	4	11	27
Kesirlerle işlem yapmayı gerektiren problemleri çözer.					
Kesirleri karşılaştırır, sıralar ve sayı doğrusunda gösterir. Kesirlerle işlem yapmayı gerektiren problemleri çözer.					
Ondalık ifadelerle dört işlem yapmayı gerektiren problemleri çözer.					
Ondalık ifadeleri dört işlem yapmayı gerektiren problemleri çözer.					
Aynı veya farklı birimlerdeki iki çokluğun birbirine oranını belirler.					
2, 3, 4, 5, 6, 9 ve 10 a kalansız bölünebilme kurallarını açıklar ve kullanır.					
Doğal sayıların çarpanlarını ve katlarını belirler.					
Asal sayıların özellikleriyle belirler.					
Doğal sayılarda ortak çarpan parantezine alma ve dağıtma özelliğini uygulamaya yönelik işlemler yapar.					
İşlem önceliğini dikkate alarak doğal sayılarla dört işlem yapar. Doğal sayıların asal çarpanlarını belirler.					

		Soru	Doğru	Yanlış	Boş	Net	Başarı	
Sayısal (FEN)		15	3	11	1	-0,67	% 0	
Cevap Anahtarı	B	CAABCBCDABCCDCDB						
Cevaplarınız		CAcdCbbbaabac						

		S	D	Y	B%
Fen		15	3	11	20
Güneş sistemindeki gezegenleri birbirleri ile karşılaştırır.					
Destek ve hareket sistemine ait yapıları örneklerle açıklar.					
Yoğunluğu tanımlar.					
Boşaltım ve boşaltım sisteminin görevini açıklar.					
Sindirim sistemini oluşturan yapı ve organların görevlerini modeller kullanarak açıklar.					
Maddeleri, ısı iletimi bakımından sınıflandırır.					
Soba ve doğal gaz zehirlenmeleri ile ilgili alınması gereken tedbirleri araştırır ve rapor eder.					
Solunum sistemini oluşturan yapı ve organların görevlerini modeller kullanarak açıklar.					
Dolaşım sistemini oluşturan yapı ve organların görevlerini model kullanarak açıklar.					
Maddelerin; tanecikli, boşluklu ve hareketli yapıda olduğunu ifade eder.					
Yakıtların, katı, sıvı ve gaz yakıtlar olarak sınıflandırıp yaygın şekilde kullanılan yakıtlara örnekler verir. Fosil yakıtların s					
Bir cisme etki eden birden fazla kuvveti deneyerek gözlemler.					
Yol, zaman ve sürat arasındaki ilişkiyi grafik üzerinde gösterir.					

6. SINIF ULTI TÜRKİYE GENELİ DENEME SINAVI



183,640 % 61,88

KOCAELİ / KÖRFEZ
Uluğbey Ortaokulu

- 295
ZÜMRÜT TUANA TÜRKMEN

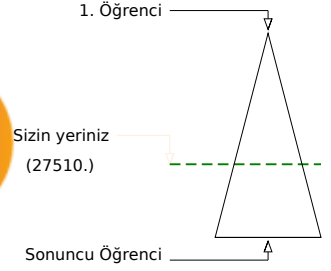
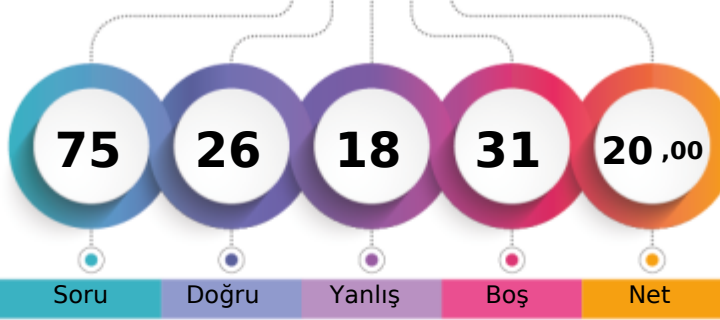

	Şube	Kurum	İlçe	İl	Genel
Öğrenci Sıra No	1	27	37	954	27510 % 61,88
Sınava Katılan Öğrenci Sayısı	2	58	80	1620	44456

	Soru	Doğru	Yanlış	Boş	Net	Başarı
Sözel (TÜR)	15	6	7	2	3,67	% 24
Cevap Anahtarı	B	DCDADCAAABDACDB				
Cevaplarınız	D	DAaCbAdaDdbb				

	S	D	Y	B%
Türkçe	15	6	7	40
Metnin konusunu belirler.	1	1	0	100
Bağlamdan yararlanarak bilmediği kelime ve kelime gruplarının anlamını tahmin eder.	2	0	1	0
Metnin içeriğine uygun başlık belirler.	1	1	0	100
Metnin ana fikrini/ana duygusunu belirler.	1	1	0	100
İsim ve sıfatların metnin anlamına olan katkısını açıklar.	1	1	0	100
Metinle ilgili sorulan cevaplar.	1	1	0	100
Yazdıklarını düzenler.	2	1	1	50
Bir işi işlem basamaklarına göre yazar.	1	0	1	0
Zamirlerin metnin anlamına olan katkısını açıklar.	1	0	1	0
Görsellerle ilgili sorulan cevaplar. Metinle ilgili soruları cevaplar.	1	1	0	100
Okudukları ile ilgili çıkarımlarda bulunur.	3	0	2	0

	Soru	Doğru	Yanlış	Boş	Net	Başarı
Sözel (TAR)	10	5	3	2	4,00	% 40
Cevap Anahtarı	B	ABDACCABBB				
Cevaplarınız	Ac	cC ABBd				

	S	D	Y	B%
Tarih	10	5	3	50
Telif ve patent hakları saklı ürünlerin yasal yollardan temin edilmesinin gerekliliğini savunur.	1	1	0	100
Türkiye'nin temel beşerî coğrafya özelliklerini ilgili haritalar üzerinde gösterir.	2	0	2	0
İslamiyet'in ortaya çıkışı ve beraberinde getirdiği değişimleri yorumlar.	1	0	0	0
Sosyal rollerin zaman içerisindeki değişimini inceler.	1	0	1	0
Türkiye'nin temel fiziki coğrafya özelliklerinden yer şekillerini, iklim özelliklerini ve bitki örtüsünü ilgili haritalar üzerinde gösterir.	1	1	0	100
Konum ile ilgili kavramları kullanarak kıtaları, okyanusları ve ülkemizin coğrafi konumunu tanımlar.	1	0	0	0
Orta Asya'da kurulan ilk Türk devletlerinin coğrafi, siyasi, ekonomik ve kültürel özelliklerine ilişkin çıkarımlarda bulunur.	1	1	0	100
Sosyal bilimlerdeki çalışma ve bulgulardan hareketle sosyal bilimlerin toplum hayatına etkisine örnekler verir.	1	1	0	100
Tarihî ticaret yollarının toplumsal arası siyasi, kültürel ve ekonomik ilişkilerdeki rolünü açıklar.	1	1	0	100

	Soru	Doğru	Yanlış	Boş	Net	Başarı
Sözel (DİN)	10	7	1	2	6,67	% 67
Cevap Anahtarı	B	DDCADABBAA				
Cevaplarınız	cDC	DA BAA				

	S	D	Y	B%
Din K.ve A.B.	10	7	1	70
İslam dininin yasakladığı zararlı alışkanlıklara ayet ve hadislerden örnekler verir.	2	1	1	50
Namazları, çeşitlerine göre sınıflandırır.	1	1	0	100
İlahi kitapları ve gönderildiği peygamberleri eşleştirir.	1	1	0	100
İslam'da namaz ibadetinin önemini, ayet ve hadislerden örneklerle açıklar.	2	0	0	0
Fil suresini okur, anlamını söyler.	1	1	0	100
Zararlı alışkanlıkların başlama sebeplerini sorgular.	1	1	0	100
Zararlı alışkanlıklardan korunma yollarını tartışır.	1	1	0	100
Hz. Âdem'in (a.s.) hayatını ana hatlarıyla özetler.	1	1	0	100

	Soru	Doğru	Yanlış	Boş	Net	Başarı
Sayısal (MAT)	15	3	5	7	1,33	% 9
Cevap Anahtarı	B	CAADABADBCCCBBD				
Cevaplarınız	c	DcB a ddC				

	S	D	Y	B%
Matematik	15	3	5	20
Kesirlerle işlem yapmayı gerektiren problemleri çözer.	2	0	0	0
Kesirleri karşılaştırır, sıralar ve sayı doğrusunda gösterir. Kesirlerle işlem yapmayı gerektiren problemleri çözer.	1	0	1	0
Ondalık gösterimleri verilen sayıları belirli bir basamağa kadar yuvarlar.	1	0	0	0
Kümeleler ile ilgili temel kavramları anlar.	1	1	0	100
Kesirleri karşılaştırır, sıralar ve sayı doğrusunda gösterir.	1	0	1	0
Tam sayıları tanıtır ve sayı doğrusunda gösterir.	1	1	0	100
Sözlemlerle verilen bir duruma uygun cebirsel ifade ve verilen bir cebirsel ifadeye uygun sözel bir durum yazar.	1	0	0	0
Ondalık ifadelerle dört işlem yapmayı gerektiren problemleri çözer.	1	0	1	0
Aynı veya farklı birimlerdeki iki çokluğun birbirine oranını belirler.	1	0	0	0
2, 3, 4, 5, 6, 9 ve 10'a kalansız bölünebilme kurallarını açıklar ve kullanır.	1	0	1	0
Doğal sayıların çarpımını ve katlarını belirler.	1	0	1	0
Asal sayıların özellikleriyle belirler.	1	1	0	100
Doğal sayılarda ortak çarpan parantezine alma ve dağılıma özelliğini uygulamaya yönelik işlemler yapar.	1	0	0	0
İşlem önceliğini dikkate alarak doğal sayılarla dört işlem yapar. Doğal sayıların asal çarpanlarını belirler.	1	0	0	0

	Soru	Doğru	Yanlış	Boş	Net	Başarı
Sözel (İNG)	10	5	2	3	4,33	% 43
Cevap Anahtarı	B	CDBADCCBA				
Cevaplarınız	CD	Ab C Bd				

	S	D	Y	B%
İngilizce	10	5	2	50
Students will be able to ask people questions about what they are doing at the moment.	1	1	0	100
Students will be able to understand familiar words and simple phrases concerning people's occupations in clear oral communication.	2	1	0	50
Students will be able to express their opinions about the food they like and don't like.	1	1	0	100
Students will be able to talk about repeated actions.	1	0	1	0
Students will be able to make comparisons between two things.	1	0	0	0
Students will be able to understand short and simple texts about the weather, weather conditions and emotions.	1	1	0	100
Students will be able to understand general meaning in simple texts related to the feelings and personal opinions about things.	2	1	0	0
Students will be able to talk about the weather and their emotions in a simple way.	1	1	0	100
Students will be able to pick up the expressions in a dialogue comparing things.	1	0	1	0

	Soru	Doğru	Yanlış	Boş	Net	Başarı
Sayısal (FEN)	15	0	0	15	0,00	% 0
Cevap Anahtarı	B	CAABCBCDABCCDCDB				
Cevaplarınız						

6. SINIF ULTI TÜRKİYE GENELİ DENEME SINAVI



144,860 % 80,30

KOCAELİ / KÖRFEZ
Uluğbey Ortaokulu

5B - 84
ECRİNDAMLA KAYA

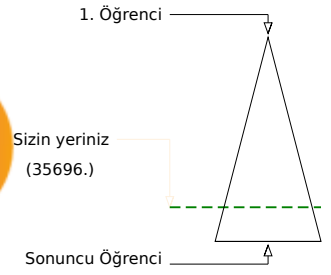
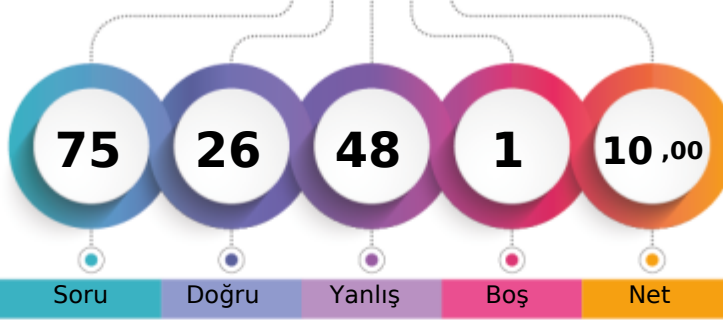

Soru Doğru Yanlış Boş Net

Şube Kurum İlçe İl Genel

Öğrenci Sıra No 2 43 55 1304 35696 % 80,30

Sınava Katılan Öğrenci Sayısı 2 58 80 1620 44456

Sözel (TÜR)	Soru	Doğru	Yanlış	Boş	Net	Başarı
	15	5	10	0	1,67	% 11
Cevap Anahtarı	B	DCDADCAAABDACDB				
Cevaplarınız		cDbDdddbABDdaDa				

S D Y B%	15	5	10	0	1,67	% 11
Türkçe	15	5	10	0	1,67	% 11
Metnin konusunu belirler.	1	0	1	0		
Bağlamdan yararlanarak bilmediği kelime ve kelime gruplarının anlamını tahmin eder.	2	0	2	0		
Metnin içeriğine uygun başlık belirler.	1	0	1	0		
Metnin ana fikrini/ana duygusunu belirler.	1	0	1	0		
İsim ve sıfatların metnin anlamına olan katkısını açıklar.	1	1	0	100		
Metinle ilgili sorulan cevaplar.	1	0	1	0		
Yazdıklarını düzenler.	2	0	2	0		
Bir işi işlem basamaklarına göre yazar.	1	1	0	100		
Zamirlerin metnin anlamına olan katkısını açıklar.	1	1	0	100		
Görsellerle ilgili sorulan cevaplar. Metinle ilgili soruları cevaplar.	1	1	0	100		
Okudukları ile ilgili çıkarımlarda bulunur.	3	1	2	33		

Sözel (TAR)	Soru	Doğru	Yanlış	Boş	Net	Başarı
	10	3	7	0	0,67	% 7
Cevap Anahtarı	B	ABDACCABBB				
Cevaplarınız		AdbACbbdcd				

S D Y B%	10	3	7	0	0,67	% 7
Tarih	10	3	7	0	0,67	% 7
Telif ve patent hakları saklı ürünlerin yasal yollardan temin edilmesinin gerekliliğini savunur.	1	0	1	0	100	
Türkiye'nin temel beşerî coğrafya özelliklerini ilgili haritalar üzerinde gösterir.	2	0	2	0		
İslamiyet'in ortaya çıkışı ve beraberinde getirdiği değişimleri yorumlar.	1	0	1	0		
Sosyal rollerin zaman içerisinde değişimini inceler.	1	1	0	100		
Türkiye'nin temel fiziki coğrafya özelliklerinden yer şekillerini, iklim özelliklerini ve bitki örtüsünü ilgili haritalar üzerinde gösterir.	1	1	0	100		
Konum ile ilgili kavramları kullanarak kıtaların, okyanusların ve ülkemizin coğrafi konumunu tanımlar.	1	0	1	0		
Orta Asya'da kurulan ilk Türk devletlerinin coğrafi, siyasi, ekonomik ve kültürel özelliklerine ilişkin çıkarımlarda bulunur.	1	0	1	0		
Sosyal bilimlerdeki çalışma ve bulgulardan hareketle sosyal bilimlerin toplum hayatına etkisine örnekler verir.	1	0	1	0		
Tarihî ticaret yollarının toplumlara arası siyasi, kültürel ve ekonomik ilişkilerdeki rolünü açıklar.	1	0	1	0		

Sözel (DİN)	Soru	Doğru	Yanlış	Boş	Net	Başarı
	10	5	5	0	3,33	% 33
Cevap Anahtarı	B	DDCADABBAA				
Cevaplarınız		cDCdDaCbcb				

S D Y B%	10	5	5	0	3,33	% 33
Din K.ve A.B.	10	5	5	0	3,33	% 33
İslam dininin yasakladığı zararlı alışkanlıklara ayet ve hadislerden örnekler verir.	2	0	2	0		
Namazları, çeşitlerine göre sınıflandırır.	1	1	0	100		
İlahî kitapları ve gönderildiği peygamberleri eşleştirir.	1	1	0	100		
İslam'da namaz ibadetinin önemini, ayet ve hadislerden örneklerle açıklar.	2	0	2	0		
Fil suresini okur, anlamını söyler.	1	1	0	100		
Zararlı alışkanlıkların başlama sebeplerini sorgular.	1	1	0	100		
Zararlı alışkanlıklardan korunma yollarını tartışır.	1	1	0	100		
Hız, Âdem'in (a.s.) hayatını ana hatlarıyla özetler.	1	0	1	0		

Sayısal (MAT)	Soru	Doğru	Yanlış	Boş	Net	Başarı
	15	4	11	0	0,33	% 2
Cevap Anahtarı	B	CAADABADBCCBBDD				
Cevaplarınız		abcbdcDBCaCaDa				

S D Y B%	15	4	11	0	0,33	% 2
Matematik	15	4	11	0	0,33	% 2
Kesirlerle işlem yapmayı gerektiren problemleri çözer.	2	0	2	0		
Kesirleri karşılaştırır, sıralar ve sayı doğrusunda gösterir. Kesirlerle işlem yapmayı gerektiren problemleri çözer.	1	0	1	0		
Ondalık gösterimleri verilen sayıları belirli bir basamağa kadar yuvarlar.	1	0	1	0		
Kümele ile ilgili temel kavramları anlar.	1	0	1	0		
Kesirleri karşılaştırır, sıralar ve sayı doğrusunda gösterir.	1	0	1	0		
Tam sayıları tanımlar ve sayı doğrusunda gösterir.	1	0	1	0		
Sözlemlerle verilen bir duruma uygun cebirsel ifade ve verilen bir cebirsel ifadeye uygun sözel bir durum yazar.	1	0	1	0		
Ondalık ifadelerle dört işlem yapmayı gerektiren problemleri çözer.	1	1	0	100		
Aynı veya farklı birimlerdeki iki çokluğun birbirine oranını belirler.	1	1	0	100		
2, 3, 4, 5, 6, 9 ve 10'a kalansız bölünebilme kurallarını açıklar ve kullanır.	1	1	0	100		
Doğal sayıların çarpanlarını ve katlarını belirler.	1	0	1	0		
Asal sayıların özellikleriyle belirler.	1	1	0	100		
Doğal sayılarda ortak çarpan parantezine alma ve dağıtma özelliğini uygulamaya yönelik işlemler yapar.	1	1	0	100		
İşlem önceliğini dikkate alarak doğal sayılarla dört işlem yapar. Doğal sayıların asal çarpanlarını belirler.	1	0	1	0		

Sözel (İNG)	Soru	Doğru	Yanlış	Boş	Net	Başarı
	10	6	4	0	4,67	% 47
Cevap Anahtarı	B	CDBADCCBA				
Cevaplarınız		CDacbCCCBd				

S D Y B%	10	6	4	0	4,67	% 47
İngilizce	10	6	4	0	4,67	% 47
Students will be able to ask people questions about what they are doing at the moment.	1	1	0	100		
Students will be able to understand familiar words and simple phrases concerning people's occupations in clear oral communication.	2	1	1	50		
Students will be able to express their opinions about the food they like and don't like.	1	0	1	0		
Students will be able to talk about repeated actions.	1	0	1	0		
Students will be able to make comparisons between two things.	1	1	0	100		
Students will be able to understand short and simple texts about the weather, weather conditions and emotions.	1	1	0	100		
Students will be able to understand general meaning in simple texts related to the feelings and personal opinions about the weather.	1	1	0	100		
Students will be able to talk about the weather and their emotions in a simple way.	1	1	0	100		
Students will be able to pick up the expressions in a dialogue comparing things.	1	0	1	0		

Sayısal (FEN)	Soru	Doğru	Yanlış	Boş	Net	Başarı
	15	3	11	1	-0,67	% 0
Cevap Anahtarı	B	CAABCBCDABDCDCDB				
Cevaplarınız		acABDdad cddDaac				

S D Y B%	15	3	11	1	-0,67	% 0
Fen	15	3	11	1	-0,67	% 0
Güneş sistemindeki gezegenleri birbirleri ile karşılaştırır.	2	0	2	0		
Destek ve hareket sistemine ait yapıları örneklerle açıklar.	1	0	1	0		
Yoğunluğu tanımlar.	1	1	0	100		
Boşaltım ve boşaltım sisteminin görevini açıklar.	1	1	0	100		
Sindirim sisteminin oluşturan yapı ve organların görevlerini modeller kullanarak açıklar.	1	0	1	0		
Maddelerin ısı iletimi bakımından sınıflandırır.	1	0	1	0		
Soba ve doğal gaz zehirlenmeleri ile ilgili alınması gereken tedbirleri araştırır ve rapor eder.	1	0	1	0		
Solunum sistemini oluşturan yapı ve organların görevlerini modeller kullanarak açıklar.	1	0	0	0		
Dolaşım sistemini oluşturan yapı ve organların görevlerini model kullanarak açıklar.	1	0	1	0		
Maddelerin; tanecikli, boşluklu ve hareketli yapıda olduğunu ifade eder.	1	0	1	0		
Yakıtların, katı, sıvı ve gaz yakıtlar olarak sınıflandırıp yaygın şekilde kullanılan yakıtlara örnekler verir. Fosil yakıtların sınıflandırılmasını açıklar.	2	0	2	0		
Bir cisme etki eden birden fazla kuvveti deneyerek gözlemler.	1	1	0	100		
Yol, zaman ve sürat arasındaki ilişkiyi grafik üzerinde gösterir.	1	0	1	0		

6. SINIF ULTI TÜRKİYE GENELİ DENEME SINAVI



292,593 % 21,64

KOCAELİ / KÖRFEZ
Uluğbey Ortaokulu

5B - 273
UFUK EFE ESEN

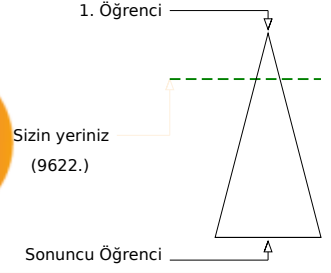
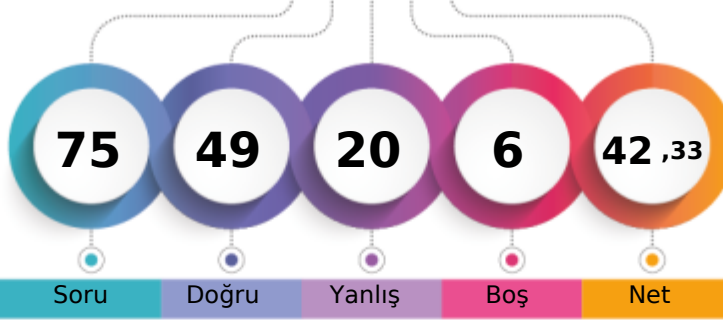

	Şube	Kurum	İlçe	İl	Genel
Öğrenci Sıra No	1	5	10	241	9622 % 21,64
Sınava Katılan Öğrenci Sayısı	2	58	80	1620	44456

	Soru	Doğru	Yanlış	Boş	Net	Başarı
Sözel (TÜR)	15	10	4	1	8,67	% 58
Cevap Anahtarı	A	CDBDCDADCAABDA				
Cevaplarınız		CDBDCDA CdAcaDc				

	S	D	Y	B%
Türkçe	15	10	4	67
Okudukları ile ilgili çıkarımlarda bulunur.	3	3	0	100
Metnin konusunu belirler.	1	1	0	100
Başlamadan yararlanarak bilmediği kelime ve kelime gruplarının anlamını tahmin eder.	2	1	1	50
Metnin içeriğine uygun başlık belirler.	1	1	0	100
Metnin ana fikrini/ana duygusunu belirler.	1	1	0	100
İsim ve sıfatların metnin anlamına olan katkısını açıklar.	1	1	0	100
Metinle ilgili soruları cevaplar.	1	1	0	100
Yazdıklarını düzenler.	2	1	1	50
Bir işi işlem basamaklarına göre yazar.	1	0	1	0
Zamirlerin metnin anlamına olan katkısını açıklar.	1	0	1	0
Görsellerle ilgili soruları cevaplar.	1	1	0	100

	Soru	Doğru	Yanlış	Boş	Net	Başarı
Sözel (TAR)	10	8	2	0	7,33	% 73
Cevap Anahtarı	A	DACCABBBAB				
Cevaplarınız		DACdABBcAB				

	S	D	Y	B%
Tarih	10	8	2	80
İslamiyet in ortaya çıkışı ve beraberinde getirdiği değişimleri yorumlar.	1	1	0	100
Sosyal rollerin zaman içerisindeki değişimini inceler.	1	1	0	100
Türkiye nin temel fiziki coğrafya özelliklerinden yer şekillerini, iklim özelliklerini ve bitki örtüsünü ilgili haritalar üzeri	1	1	0	100
Konum ile ilgili kavramları kullanarak kıtalarn, okyanusların ve ülkemizin coğrafi konumunu tanımlar.	1	0	1	0
Orta Asya da kurulan ilk Türk devletlerinin coğrafi, siyasal, ekonomik ve kültürel özelliklerine ilişkin çıkarımlarda bul	1	1	0	100
Sosyal bilimlerdeki çalışma ve bulgulardan hareketle sosyal bilimlerin toplum hayatına etkisine örnekler verir.	1	1	0	100
Tarihî ticaret yollarının topluluklar arası siyasal, kültürel ve ekonomik ilişkilerdeki rolünü açıklar.	1	1	0	100
Türkiye nin temel beşerî coğrafya özelliklerini ilgili haritalar üzerinde gösterir.	2	1	1	50
Telif ve patent hakları saklı ürünlerin yasal yollardan temin edilmesinin gerekliliğini savunur.	1	1	0	100

	Soru	Doğru	Yanlış	Boş	Net	Başarı
Sözel (DİN)	10	10	0	0	10,00	% 100
Cevap Anahtarı	A	BAADABDDCA				
Cevaplarınız		BAADABDDCA				

	S	D	Y	B%
Din K.ve A.B.	10	10	0	100
Zararlı alışkanlıklardan korunma yollarını tartışır.	1	1	0	100
İslam dininin yasakladığı zararlı alışkanlıklara ayet ve hadislerden örnekler verir.	2	2	0	100
Hz. Adem in (a.s.) hayatını ana hatlarıyla özetler.	1	1	0	100
Fil suresini okur, anlamını söyler.	1	1	0	100
Zararlı alışkanlıkların başlama sebeplerini sorgular.	1	1	0	100
İslam da namaz ibadetinin önemini, ayet ve hadislerden örneklerle açıklar.	2	2	0	100
Namazları, çeşitlerine göre sınıflandırır.	1	1	0	100
İlahi kitapları ve gönderildiği peygamberleri eşleştirir.	1	1	0	100

	Soru	Doğru	Yanlış	Boş	Net	Başarı
Sayısal (MAT)	15	2	8	5	-0,67	% 0
Cevap Anahtarı	A	ADBCCBBDDCAADAB				
Cevaplarınız		bDadaaa a A dd				

	S	D	Y	B%
Matematik	15	2	8	13
Sözel olarak verilen bir duruma uygun cebirsel ifade ve verilen bir cebirsel ifadeye uygun sözel bir durum yazar.	1	0	1	0
Ondaklı ifadelerle dört işlem yapmayı gerektiren problemleri çözer.	1	1	0	100
Aynı veya farklı birimlerdeki iki çokluğun birbirine oranını belirler.	1	0	1	0
2, 3, 4, 5, 6, 9 ve 10 a kalansız bölünebilen kurallarını açıklar ve kullanır.	1	0	1	0
Doğal sayıların çarpımını ve katlarını belirler.	1	0	1	0
Asal sayıların özellikleriyle belirler.	1	0	1	0
Kesirlerle işlem yapmayı gerektiren problemleri çözer.	2	0	0	0
Doğal sayılarda ortak çarpan parantezine alma ve dağılıma özelliğini uygulamaya yönelik işlemler yapar.	1	0	1	0
İşlem önceliğini dikkate alarak doğal sayılarla dört işlem yapar. Doğal sayıların asal çarpanlarını belirler.	1	0	0	0
Kesirleri karşılaştırır, sıralar ve sayı doğrusunda gösterir. Kesirlerle işlem yapmayı gerektiren problemleri çözer.	1	0	0	0
Ondaklı gösterimleri verilen sayıları belirli bir basamağa kadar yuvarlar.	1	1	0	100
Kümeler ile ilgili temel kavramları anlar.	1	0	0	0
Kesirleri karşılaştırır, sıralar ve sayı doğrusunda gösterir.	1	0	1	0
Tam sayıları tanıtır ve sayı doğrusunda gösterir.	1	0	1	0

	Soru	Doğru	Yanlış	Boş	Net	Başarı
Sözel (İNG)	10	8	2	0	7,33	% 73
Cevap Anahtarı	A	CBACDDBACC				
Cevaplarınız		CBcCDBAaCC				

	S	D	Y	B%
İngilizce	10	8	2	80
Students will be able to understand general meaning in simple texts related to the feelings and personal opinions abo	1	1	0	100
Students will be able to talk about the weather and their emotions in a simple way.	1	1	0	100
Students will be able to pick up the expressions in a dialogue comparing things.	1	0	1	0
Students will be able to ask people questions about what they are doing at the moment.	1	1	0	100
Students will be able to understand familiar words and simple phrases concerning people s occupations in clear oral	2	2	0	100
Students will be able to express their opinions about the food they like and don t like.	1	0	1	0
Students will be able to talk about repeated actions.	1	0	1	0
Students will be able to make comparisons between two things.	1	1	0	100
Students will be able to understand short and simple texts about the weather, weather conditions and emotios.	1	1	0	100

	Soru	Doğru	Yanlış	Boş	Net	Başarı
Sayısal (FEN)	15	11	4	0	9,67	% 64
Cevap Anahtarı	A	BCDCAABCBCDABCD				
Cevaplarınız		BbDCAABA bBdDdBCD				

	S	D	Y	B%
Fen	15	11	4	73
Güneş sistemindeki gezegenleri birbirleri ile karşılaştırır.	2	2	0	100
Yol, zaman ve sürat arasındaki ilişkiyi grafik üzerinde gösterir.	1	0	1	0
Yakıtlar, katı, sıvı ve gaz yakıtlar olarak sınıflandırıp yaygın şekilde kullanılan yakıtlara örnekler verir. Fosil yakıtların s	2	2	0	100
Destek ve hareket sistemine ait yapıları örneklerle açıklar.	1	1	0	100
Yoğunluğu tanımlar.	1	1	0	100
Boşaltım ve boşaltım sisteminin görevini açıklar.	1	1	0	100
Sindirim sisteminin oluşturan yapı ve organların görevlerini modeller kullanarak açıklar.	1	0	1	0
Maddeleri, ısı iletimi bakımından sınıflandırır.	1	1	0	100
Soba ve doğal gaz ısıtılmaları ile ilgili alınması gereken tedbirleri araştırır ve rapor eder.	1	0	1	0
Solunum sisteminin oluşturan yapı ve organların görevlerini modeller kullanarak açıklar.	1	1	0	100
Dolaşım sisteminin oluşturan yapı ve organların görevlerini model kullanarak açıklar.	1	0	1	0
Maddelerin; taneçikli, boşluklu ve hareketli yapıda olduğunu ifade eder.	1	1	0	100
Bir cisme etki eden birden fazla kuvveti deneyerek gözlemler.	1	1	0	100

6. SINIF ULTI TÜRKİYE GENELİ DENEME SINAVI



169,573 % 68,54

KOCAELİ / KÖRFEZ
Uluğbey Ortaokulu

6 - 263
REVAN EL F ARİS

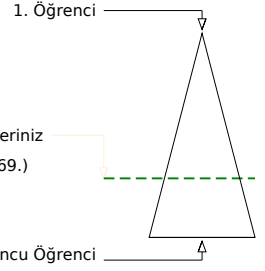
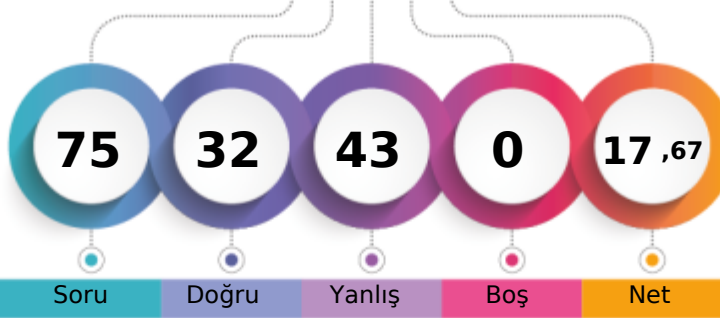

Soru Doğru Yanlış Boş Net

Şube Kurum İlçe İl Genel

Öğrenci Sıra No 1 31 41 1072 30469 % 68,54

Sınava Katılan Öğrenci Sayısı 1 58 80 1620 44456

		Soru	Doğru	Yanlış	Boş	Net	Başarı	
Sözel (TÜR)		15	9	6	0	7,00	% 47	
Cevap Anahtarı	A	CDBDCDADCAABDA						
Cevaplarınız		dDBDCcAbCccABDb						

S	D	Y	B%
15	9	6	60
Okudukları ile ilgili çıkarımlarda bulunur.	3	2	67
Metnin konusunu belirler.	1	1	100
Başlamadan yararlanarak bilmediği kelime ve kelime gruplarının anlamını tahmin eder.	2	1	50
Metnin içeriğine uygun başlık belirler.	1	0	0
Metnin ana fikrini/ana duygusunu belirler.	1	1	100
İsim ve sıfatların metnin anlamına olan katkısını açıklar.	1	0	0
Metinle ilgili soruların cevaplar.	1	1	100
Yazdıklarını düzenler.	2	0	2
Bir işi işlem basamaklarına göre yazar.	1	1	100
Zamirlerin metnin anlamına olan katkısını açıklar.	1	1	100
Görsellerle ilgili soruların cevaplar.	1	1	100

		Soru	Doğru	Yanlış	Boş	Net	Başarı	
Sözel (TAR)		10	5	5	0	3,33	% 33	
Cevap Anahtarı	A	DACCABBBAB						
Cevaplarınız		bAdCAdbadB						

S	D	Y	B%
10	5	5	50
Tarih	1	0	1
İslamiyet in ortaya çıkışı ve beraberinde getirdiği değişimleri yorumlar.	1	0	100
Sosyal rollerin zaman içerisindeki değişimini inceler.	1	1	100
Türkiye nin temel fiziki coğrafya özelliklerinden yer şekillerini, iklim özelliklerini ve bitki örtüsünü ilgili haritalar üzeri	1	0	100
Konum ile ilgili kavramları kullanarak kıtaların, okyanusların ve ülkemizin coğrafi konumunu tanımlar.	1	1	100
Orta Asya da kurulan ilk Türk devletlerinin coğrafi, siyasi, ekonomik ve kültürel özelliklerine ilişkin çıkarımlarda bul	1	1	100
Sosyal bilimlerdeki çalışma ve bulgulardan hareketle sosyal bilimlerin toplum hayatına etkisine örnekler verir.	1	0	100
Tarihî ticaret yollarının toplumlar arası siyasi, kültürel ve ekonomik ilişkilerdeki rolünü açıklar.	1	1	100
Türkiye nin temel beşerî coğrafya özelliklerini ilgili haritalar üzerinde gösterir.	2	1	50
Telif ve patent hakları saklı ürünlerin yasal yollardan temin edilmesinin gerekliliğini savunur.	1	0	100

		Soru	Doğru	Yanlış	Boş	Net	Başarı	
Sözel (DİN)		10	6	4	0	4,67	% 47	
Cevap Anahtarı	A	BAADABDDCA						
Cevaplarınız		dAADccDaCA						

S	D	Y	B%
10	6	4	60
Din K.ve A.B.	1	0	100
Zararlı alışkanlıklardan korunma yollarını tartışır.	1	0	100
İslam dininin yasakladığı zararlı alışkanlıklara ayet ve hadislerden örnekler verir.	2	2	100
Hz. Adem in (a.s.) hayatını ana hatlarıyla özetler.	1	1	100
Fil suresini okur, anlamını söyler.	1	1	100
Zararlı alışkanlıkların başlama sebeplerini sorgular.	1	0	100
İslam da namaz ibadetinin önemini, ayet ve hadislerden örneklerle açıklar.	2	1	50
Namazları, çeşitlerine göre sınıflandırır.	1	0	100
İlahi kitapları ve gönderildiği peygamberleri eşleştirir.	1	1	100

		Soru	Doğru	Yanlış	Boş	Net	Başarı	
Sayısal (MAT)		15	3	12	0	-1,00	% 0	
Cevap Anahtarı	A	ADBCCBBDDCAADAB						
Cevaplarınız		AbdbaCbdcadba						

S	D	Y	B%
15	3	12	20
Matematik	1	1	100
Sözel olarak verilen bir duruma uygun cebirsel ifade ve verilen bir cebirsel ifadeye uygun sözel bir durum yazar.	1	1	100
Ondalık ifadelerle dört işlem yapmayı gerektiren problemleri çözer.	1	0	100
Aynı veya farklı birimlerdeki iki çokluğun birbirine oranını belirler.	1	0	100
2, 3, 4, 5, 6, 9 ve 10 a kalansız bölünebilme kurallarını açıklar ve kullanır.	1	0	100
Doğal sayıların çarpanlarını ve katlarını belirler.	1	0	100
Asal sayıları özellikleriyle belirler.	1	1	100
Kesirlerle işlem yapmayı gerektiren problemleri çözer.	2	1	50
Doğal sayılarda ortak çarpan parantezine alma ve dağılıma özelliğini uygulamaya yönelik işlemler yapar.	1	0	100
İşlem önceliğini dikkate alarak doğal sayılarla dört işlem yapar. Doğal sayıların asal çarpanlarını belirler.	1	0	100
Kesirleri karşılaştırır, sıralar ve sayı doğrusunda gösterir. Kesirlerle işlem yapmayı gerektiren problemleri çözer.	1	0	100
Ondalık gösterimleri verilen sayıları belirli bir basamağa kadar yuvarlar.	1	0	100
Kümeler ile ilgili temel kavramları anlar.	1	0	100
Kesirleri karşılaştırır, sıralar ve sayı doğrusunda gösterir.	1	0	100
Tam sayıları tanıtır ve sayı doğrusunda gösterir.	1	0	100

		Soru	Doğru	Yanlış	Boş	Net	Başarı	
Sözel (İNG)		10	7	3	0	6,00	% 60	
Cevap Anahtarı	A	CBACDBADCC						
Cevaplarınız		CBACacAcCC						

S	D	Y	B%
10	7	3	70
İngilizce	1	1	100
Students will be able to understand general meaning in simple texts related to the feelings and personal opinions abo	1	1	100
Students will be able to talk about the weather and their emotions in a simple way.	1	1	100
Students will be able to pick up the expressions in a dialogue comparing things.	1	1	100
Students will be able to ask people questions about what they are doing at the moment.	1	1	100
Students will be able to understand familiar words and simple phrases concerning people s occupations in clear oral	2	0	2
Students will be able to express their opinions about the food they like and don t like.	1	1	100
Students will be able to talk about repeated actions.	1	0	100
Students will be able to make comparisons between two things.	1	1	100
Students will be able to understand short and simple texts about the weather, weather conditions and emotios.	1	1	100

		Soru	Doğru	Yanlış	Boş	Net	Başarı	
Sayısal (FEN)		15	2	13	0	-2,33	% 0	
Cevap Anahtarı	A	BCDCAABCBCDABCD						
Cevaplarınız		adbabAdacdcbbab						

S	D	Y	B%
15	2	13	13
Fen	2	0	2
Güneş sistemindeki gezegenleri birbirleri ile karşılaştırır.	1	0	100
Yol, zaman ve hız arasındaki ilişkiyi grafik üzerinde gösterir.	1	0	100
Yakıtlar, katı, sıvı ve gaz yakıtlar olarak sınıflandırıp yaygın şekilde kullanılan yakıtlara örnekler verir. Fosil yakıtların s	2	0	2
Destek ve hareket sistemine ait yapıları örneklerle açıklar.	1	0	100
Yoğunluğu tanımlar.	1	1	100
Boşaltım ve boşaltım sisteminin görevini açıklar.	1	0	100
Sindirim sisteminin oluşturan yapı ve organların görevlerini modeller kullanarak açıklar.	1	0	100
Maddeleri, ısı iletimi bakımından sınıflandırır.	1	0	100
Soba ve doğal gaz zehirlenmeleri ile ilgili alınması gereken tedbirleri araştırır ve rapor eder.	1	0	100
Solunum sisteminin oluşturan yapı ve organların görevlerini modeller kullanarak açıklar.	1	0	100
Dolaşım sisteminin oluşturan yapı ve organların görevlerini model kullanarak açıklar.	1	0	100
Maddelerin; taneçikli, boşluklu ve hareketli yapıda olduğunu ifade eder.	1	1	100
Bir cisme etki eden birden fazla kuvveti deneyerek gözlemler.	1	0	100

6. SINIF ULTI TÜRKİYE GENELİ DENEME SINAVI



165,810 % 70,27

KOCAELİ / KÖRFEZ
Uluğbey Ortaokulu

6A - 57
BEYZA ER

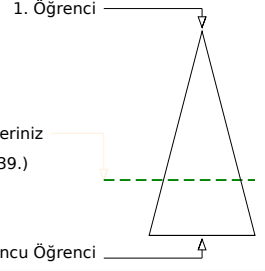
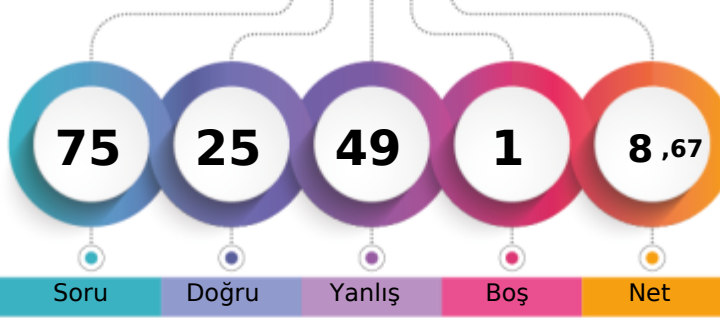

Soru Doğru Yanlış Boş Net

Şube	Kurum	İlçe	İl	Genel
Öğrenci Sıra No	8	35	45	1110
Sınava Katılan Öğrenci Sayısı	9	58	80	1620
				31239 % 70,27
				44456

Sözel (TÜR)	Soru	Doğru	Yanlış	Boş	Net	Başarı
	15	5	9	1	2,00	% 13
Cevap Anahtarı	A	CDBDCDADCAABDA				
Cevaplarınız		bcdDCDc CdcdbDb				

S D Y B%
15 5 9 33
Okudukları ile ilgili çıkarımlarda bulunur.
Metnin konusunu belirler.
Başlamadan yararlanarak bilmediği kelime ve kelime gruplarının anlamını tahmin eder.
Metnin içeriğine uygun başlık belirler.
Metnin ana fikrini/ana duygusunu belirler.
İsim ve sıfatların metnin anlamına olan katkısını açıklar.
Metinle ilgili soruları cevaplar.
Yazdıklarını düzenler.
Bir işi işlem basamaklarına göre yazar.
Zamirlerin metnin anlamına olan katkısını açıklar.
Görsellerle ilgili soruları cevaplar. Metinle ilgili soruları cevaplar.

Sözel (TAR)	Soru	Doğru	Yanlış	Boş	Net	Başarı
	10	3	7	0	0,67	% 7
Cevap Anahtarı	A	DACCABBBAB				
Cevaplarınız		cAdbcdBaAd				

S D Y B%
10 3 7 30
Tarih
İslamiyet in ortaya çıkışı ve beraberinde getirdiği değişimleri yorumlar.
Sosyal rollerin zaman içerisindeki değişimini inceler.
Türkiye nin temel fiziki coğrafya özelliklerinden yer şekillerini, iklim özelliklerini ve bitki örtüsünü ilgili haritalar üzeri
Konum ile ilgili kavramları kullanarak kıtaların, okyanusların ve ülkemizin coğrafi konumunu tanımlar.
Orta Asya da kurulan ilk Türk devletlerinin coğrafi, siyasal, ekonomik ve kültürel özelliklerine ilişkin çıkarımlarda bul
Sosyal bilimlerdeki çalışma ve bulgulardan hareketle sosyal bilimlerin toplum hayatına etkisine örnekler verir.
Tarihî ticaret yollarının toplumlar arası siyasî, kültürel ve ekonomik ilişkilerdeki rolünü açıklar.
Türkiye nin temel beşerî coğrafya özelliklerini ilgili haritalar üzerinde gösterir.
Telif ve patent hakları saklı ürünlerin yasal yollarla temin edilmesinin gerekliliğini savunur.

Sözel (DİN)	Soru	Doğru	Yanlış	Boş	Net	Başarı
	10	2	8	0	-0,67	% 0
Cevap Anahtarı	A	BAADABDDCA				
Cevaplarınız		acdacBaaCd				

S D Y B%
10 2 8 20
Din K.ve A.B.
Zararlı alışkanlıklardan korunma yollarını tartışır.
İslam dininin yasakladığı zararlı alışkanlıklara ayet ve hadislerden örnekler verir.
Hz. Adem in (a.s.) hayatını ana hatlarıyla özetler.
Fil suresini okur, anlamını söyler.
Zararlı alışkanlıkların başlama sebeplerini sorgular.
İslam da namaz ibadetinin önemini, ayet ve hadislerden örneklerle açıklar.
Namazları, çeşitlerine göre sınıflandırır.
İlahî kitapları ve gönderildiği peygamberleri eşleştirir.

Sayısal (MAT)	Soru	Doğru	Yanlış	Boş	Net	Başarı
	15	1	14	0	-3,67	% 0
Cevap Anahtarı	A	ADBCCBBDDCAADAB				
Cevaplarınız		Abcdabcedabcedabc				

S D Y B%
15 1 14 7
Matematik
Sözel olarak verilen bir duruma uygun cebirsel ifade ve verilen bir cebirsel ifadeye uygun sözel bir durum yazar.
Ondaklı ifadelerde dört işlem yapmayı gerektiren problemleri çözer.
Aynı veya farklı birimlerdeki iki çokluğun birbirine oranını belirler.
2, 3, 4, 5, 6, 9 ve 10 a kalansız bölünebilme kurallarını açıklar ve kullanır.
Doğal sayıların çarpımını ve katlarını belirler.
Asal sayıların özellikleriyle belirler.
Kesirlerle işlem yapmayı gerektiren problemleri çözer.
Doğal sayılarda ortak çarpan parantezine alma ve dağılıma özelliğini uygulamaya yönelik işlemler yapar.
İşlem önceliğini dikkate alarak doğal sayılarla dört işlem yapar. Doğal sayıların asal çarpanlarını belirler.
Kesirleri karşılaştırır, sıralar ve sayı doğrusunda gösterir. Kesirlerle işlem yapmayı gerektiren problemleri çözer.
Ondaklı gösterimleri verilen sayıları belirli bir basamağa kadar yuvarlar.
Kümeler ile ilgili temel kavramları anlar.
Kesirleri karşılaştırır, sıralar ve sayı doğrusunda gösterir.
Tam sayıları tanıtır ve sayı doğrusunda gösterir.

Sözel (İNG)	Soru	Doğru	Yanlış	Boş	Net	Başarı
	10	4	6	0	2,00	% 20
Cevap Anahtarı	A	CBACDBADCC				
Cevaplarınız		CBcbDaCbaC				

S D Y B%
10 4 6 40
İngilizce
Students will be able to understand general meaning in simple texts related to the feelings and personal opinions abo
Students will be able to talk about the weather and their emotions in a simple way.
Students will be able to pick up the expressions in a dialogue comparing things.
Students will be able to ask people questions about what they are doing at the moment.
Students will be able to understand familiar words and simple phrases concerning people s occupations in clear oral
Students will be able to express their opinions about the food they like and don t like.
Students will be able to talk about repeated actions.
Students will be able to make comparisons between two things.
Students will be able to understand short and simple texts about the weather, weather conditions and emotios.

Sayısal (FEN)	Soru	Doğru	Yanlış	Boş	Net	Başarı
	15	10	5	0	8,33	% 56
Cevap Anahtarı	A	BCDCAABCBCDABCD				
Cevaplarınız		BCDcBABCdCcDBCb				

S D Y B%
15 10 5 67
Fen
Güneş sistemindeki gezegenleri birbirleri ile karşılaştırır.
Yol, zaman ve sürat arasındaki ilişkiyi grafik üzerinde gösterir.
Yakıtlar, katı, sıvı ve gaz yakıtlar olarak sınıflandırıp yaygın şekilde kullanılan yakıtlara örnekler verir. Fosil yakıtların s
Destek ve hareket sistemine ait yapıları örneklerle açıklar.
Yoğunluğu tanımlar.
Boşaltım ve boşaltım sisteminin görevini açıklar.
Sindirim sistemini oluşturan yapı ve organların görevlerini modeller kullanarak açıklar.
Maddeleri, ısı iletimi bakımından sınıflandırır.
Soba ve doğal gaz zehirlenmeleri ile ilgili alınması gereken tedbirleri araştırır ve rapor eder.
Solunum sistemini oluşturan yapı ve organların görevlerini modeller kullanarak açıklar.
Dolaşım sistemini oluşturan yapı ve organların görevlerini model kullanarak açıklar.
Maddelerin; taneçikli, boşluklu ve hareketli yapıda olduğunu ifade eder.
Bir cisme etki eden birden fazla kuvveti deneyerek gözlemler.

6. SINIF ULTI TÜRKİYE GENELİ DENEME SINAVI



275,280 % 26,26

KOCAELİ / KÖRFEZ
Uluğbey Ortaokulu

6A - 391
DİYAR KALAY

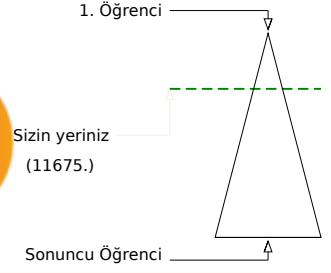
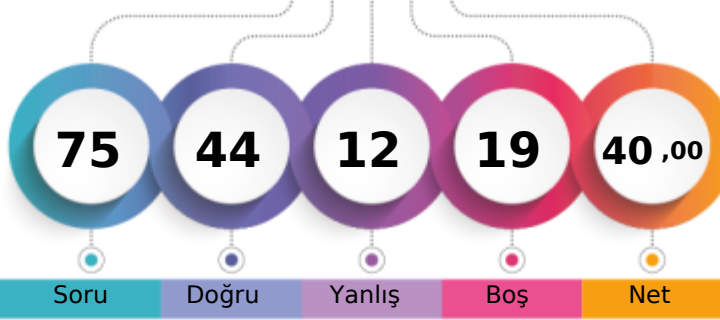

Şube	Kurum	İlçe	İl	Genel
Öğrenci Sıra No	2	10	15	305
Sınava Katılan Öğrenci Sayısı	9	58	80	1620
				11675 % 26,26
				44456

Sözel (TÜR)	Soru	Doğru	Yanlış	Boş	Net	Başarı
	15	9	3	3	8,00	% 53
Cevap Anahtarı	A	CDBDCDADCAABDA				
Cevaplarınız		aDBDCDA CbAb D				

S D Y B%
15 9 3 60
Okudukları ile ilgili çıkarımlarda bulunur.
Metnin konusunu belirler.
Başlamadan yararlanarak bilmediği kelime ve kelime gruplarının anlamını tahmin eder.
Metnin içeriğine uygun başlık belirler.
Metnin ana fikrini/ana duygusunu belirler.
İsim ve sıfatların metnin anlamına olan katkısını açıklar.
Metinle ilgili soruları cevaplar.
Yazdıklarını düzenler.
Bir işi işlem basamaklarına göre yazar.
Zamirlerin metnin anlamına olan katkısını açıklar.
Görsellerle ilgili soruları cevaplar. Metinle ilgili soruları cevaplar.

Sözel (TAR)	Soru	Doğru	Yanlış	Boş	Net	Başarı
	10	9	1	0	8,67	% 87
Cevap Anahtarı	A	DACCABBBAB				
Cevaplarınız		DACCABdBAB				

S D Y B%
10 9 1 90
Tarih
İslamiyet in ortaya çıkışı ve beraberinde getirdiği değişimleri yorumlar.
Sosyal rollerin zaman içerisindeki değişimini inceler.
Türkiye nin temel fiziki coğrafya özelliklerinden yer şekillerini, iklim özelliklerini ve bitki örtüsünü ilgili haritalar üzeri
Konum ile ilgili kavramları kullanarak kıtaların, okyanusların ve ülkemizin coğrafi konumunu tanımlar.
Orta Asya da kurulan ilk Türk devletlerinin coğrafi, siyasi, ekonomik ve kültürel özelliklerine ilişkin çıkarımlarda bul
Sosyal bilimlerdeki çalışma ve bulgulardan hareketle sosyal bilimlerin toplum hayatına etkisine örnekler verir.
Tarihî ticaret yollarının toplumlar arası siyasi, kültürel ve ekonomik ilişkilerdeki rolünü açıklar.
Türkiye nin temel beşerî coğrafya özelliklerini ilgili haritalar üzerinde gösterir.
Telif ve patent hakları saklı ürünlerin yasal yollardan temin edilmesinin gerekliliğini savunur.

Sözel (DİN)	Soru	Doğru	Yanlış	Boş	Net	Başarı
	10	7	1	2	6,67	% 67
Cevap Anahtarı	A	BAADABDDCA				
Cevaplarınız		BA DAdD CA				

S D Y B%
10 7 1 70
Din K.ve A.B.
Zararlı alışkanlıklardan korunma yollarını tartışır.
İslam dininin yasakladığı zararlı alışkanlıklara ayet ve hadislerden örnekler verir.
Hz. Adem in (a.s.) hayatını ana hatlarıyla özetler.
Fil suresini okur, anlamını söyler.
Zararlı alışkanlıkların başlama sebeplerini sorgular.
İslam da namaz ibadetinin önemini, ayet ve hadislerden örneklerle açıklar.
Namazları, çeşitlerine göre sınıflandırır.
İlahi kitapları ve gönderildiği peygamberleri eşleştirir.

Sayısal (MAT)	Soru	Doğru	Yanlış	Boş	Net	Başarı
	15	2	2	11	1,33	% 9
Cevap Anahtarı	A	ADBCCBBDDCAADAB				
Cevaplarınız		dd D B				

S D Y B%
15 2 2 13
Matematik
Sözel olarak verilen bir duruma uygun cebirsel ifade ve verilen bir cebirsel ifadeye uygun sözel bir durum yazar.
Ondalık ifadelerle dört işlem yapmayı gerektiren problemleri çözer.
Aynı veya farklı birimlerdeki iki çokluğun birbirine oranını belirler.
2, 3, 4, 5, 6, 9 ve 10 a kalansız bölünebilme kurallarını açıklar ve kullanır.
Doğal sayıların çarpımını ve katlarını belirler.
Asal sayıların özellikleriyle belirler.
Kesirlerle işlem yapmayı gerektiren problemleri çözer.
Doğal sayılarda ortak çarpan parantezine alma ve dağılıma özelliğini uygulamaya yönelik işlemler yapar.
İşlem önceliğini dikkate alarak doğal sayılarla dört işlem yapar. Doğal sayıların asal çarpanlarını belirler.
Kesirleri karşılaştırır, sıralar ve sayı doğrusunda gösterir. Kesirlerle işlem yapmayı gerektiren problemleri çözer.
Ondalık gösterimleri verilen sayıları belirli bir basamağa kadar yuvarlar.
Kümeler ile ilgili temel kavramları anlar.
Kesirleri karşılaştırır, sıralar ve sayı doğrusunda gösterir.
Tam sayıları tanıtır ve sayı doğrusunda gösterir.

Sözel (İNG)	Soru	Doğru	Yanlış	Boş	Net	Başarı
	10	10	0	0	10,00	% 100
Cevap Anahtarı	A	CBACDBADCC				
Cevaplarınız		CBACDBADCC				

S D Y B%
10 10 0 100
İngilizce
Students will be able to understand general meaning in simple texts related to the feelings and personal opinions abo
Students will be able to talk about the weather and their emotions in a simple way.
Students will be able to pick up the expressions in a dialogue comparing things.
Students will be able to ask people questions about what they are doing at the moment.
Students will be able to understand familiar words and simple phrases concerning people s occupations in clear oral
Students will be able to express their opinions about the food they like and don t like.
Students will be able to talk about repeated actions.
Students will be able to make comparisons between two things.
Students will be able to understand short and simple texts about the weather, weather conditions and emotios.

Sayısal (FEN)	Soru	Doğru	Yanlış	Boş	Net	Başarı
	15	7	5	3	5,33	% 36
Cevap Anahtarı	A	BCDCAABCBCDABCD				
Cevaplarınız		Bb aAABdBdD Ba				

S D Y B%
15 7 5 47
Fen
Güneş sistemindeki gezegenleri birbirleri ile karşılaştırır.
Yol, zaman ve sürat arasındaki ilişkiyi grafik üzerinde gösterir.
Yakıtların, katı, sıvı ve gaz yakıtlar olarak sınıflandırıp yaygın şekilde kullanılan yakıtlara örnekler verir. Fosil yakıtların s
Destek ve hareket sistemine ait yapıları örneklerle açıklar.
Yoğunluğu tanımlar.
Boşaltım ve boşaltım sisteminin görevini açıklar.
Sindirim sisteminin oluşturan yapı ve organların görevlerini modeller kullanarak açıklar.
Maddeleri, ısı iletimi bakımından sınıflandırır.
Soba ve doğal gaz zehirlenmeleri ile ilgili alınması gereken tedbirleri araştırır ve rapor eder.
Solunum sisteminin oluşturan yapı ve organların görevlerini modeller kullanarak açıklar.
Dolaşım sisteminin oluşturan yapı ve organların görevlerini model kullanarak açıklar.
Maddelerin; taneçikli, boşluklu ve hareketli yapıda olduğunu ifade eder.
Bir cisme etki eden birden fazla kuvveti deneyerek gözlemler.

6. SINIF ULTI TÜRKİYE GENELİ DENEME SINAVI



241,317 % 37,57

KOCAELİ / KÖRFEZ
Uluğbey Ortaokulu

6A - 72
DOĞA NEHİR ELMAS

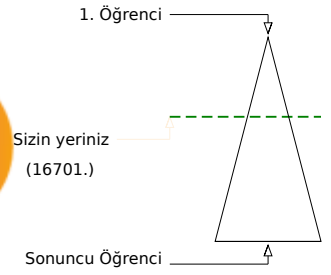
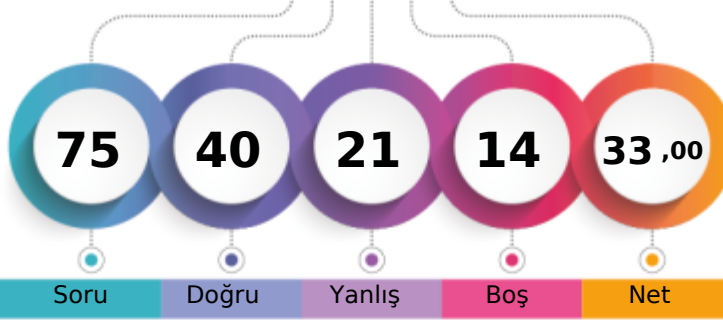

Soru Doğru Yanlış Boş Net

Şube Kurum İlçe İl Genel

Öğrenci Sıra No 3 15 23 483 16701 % 37,57

Sınava Katılan Öğrenci Sayısı 9 58 80 1620 44456

Sözel (TÜR)	Soru	Doğru	Yanlış	Boş	Net	Başarı
	15	8	6	1	6,00	% 40
Cevap Anahtarı	B	DCDADCAAABDACDB				
Cevaplarınız		DCDA CdAbcacCbB				

S D Y B%	15	8	6	1	6,00	% 40
Türkçe	15	8	6	1	6,00	% 40
Metnin konusunu belirler.	1	1	0	0	100	
Bağlamdan yararlanarak bilmediği kelime ve kelime gruplarının anlamını tahmin eder.	2	1	1	0	50	
Metnin içeriğine uygun başlık belirler.	1	1	0	0	100	
Metnin ana fikrini/ana duygusunu belirler.	1	1	0	0	100	
İsim ve sıfatların metnin anlamına olan katkısını açıklar.	1	0	0	0	0	
Metinle ilgili sorulan cevaplar.	1	1	0	0	100	
Yazdıklarını düzenler.	2	1	1	0	50	
Bir işi işlem basamaklarına göre yazar.	1	0	1	0	0	
Zamirlerin metnin anlamına olan katkısını açıklar.	1	0	1	0	0	
Görsellerle ilgili sorulan cevaplar. Metinle ilgili soruları cevaplar.	1	0	1	0	0	
Okudukları ile ilgili çıkarımlarda bulunur.	3	2	1	0	67	

Sözel (TAR)	Soru	Doğru	Yanlış	Boş	Net	Başarı
	10	7	3	0	6,00	% 60
Cevap Anahtarı	B	ABDACCABBB				
Cevaplarınız		ABDcCCdBBa				

S D Y B%	10	7	3	0	6,00	% 60
Tarih	10	7	3	0	6,00	% 60
Telif ve patent hakları saklı ürünlerin yasal yollardan temin edilmesinin gerekliliğini savunur.	1	1	0	0	100	
Türkiye nin temel beşerî coğrafya özelliklerini ilgili haritalar üzerinde gösterir.	2	1	1	0	50	
İslamiyet in ortaya çıkışı ve beraberinde getirdiği değişimleri yorumlar.	1	1	0	0	100	
Sosyal rollerin zaman içerisindeki değişimini inceler.	1	0	1	0	0	
Türkiye nin temel fiziki coğrafya özelliklerinden yer şekillerini, iklim özelliklerini ve bitki örtüsünü ilgili haritalar üzerinde gösterir.	1	1	0	0	100	
Konum ile ilgili kavramları kullanarak kıtaların, okyanusların ve ülkemizin coğrafi konumunu tanımlar.	1	1	0	0	100	
Orta Asya da kurulan ilk Türk devletlerinin coğrafi, siyasi, ekonomik ve kültürel özelliklerine ilişkin çıkarımlarda bulunur.	1	0	1	0	0	
Sosyal bilimlerdeki çalışma ve bulgulardan hareketle sosyal bilimlerin toplum hayatına etkisine örnekler verir.	1	1	0	0	100	
Tarihî ticaret yollarının toplumsal arası siyasi, kültürel ve ekonomik ilişkilerdeki rolünü açıklar.	1	1	0	0	100	

Sözel (DİN)	Soru	Doğru	Yanlış	Boş	Net	Başarı
	10	8	2	0	7,33	% 73
Cevap Anahtarı	B	DDCADABBAA				
Cevaplarınız		DaCADABBAd				

S D Y B%	10	8	2	0	7,33	% 73
Din K.ve A.B.	10	8	2	0	7,33	% 73
İslam dininin yasakladığı zararlı alışkanlıklara ayet ve hadislerden örnekler verir.	2	2	0	0	100	
Namazları, çeşitlerine göre sınıflandırır.	1	0	1	0	0	
İlahi kitapları ve gönderildiği peygamberleri eşleştirir.	1	1	0	0	100	
İslam da namaz ibadetinin önemini, ayet ve hadislerden örneklerle açıklar.	2	2	0	0	100	
Fil suresini okur, anlamını söyler.	1	1	0	0	100	
Zararlı alışkanlıkların başlama sebeplerini sorgular.	1	1	0	0	100	
Zararlı alışkanlıklardan korunma yollarını tartışır.	1	1	0	0	100	
Hz. Âdem in (a.s.) hayatını ana hatlarıyla özetler.	1	0	1	0	0	

Sayısal (MAT)	Soru	Doğru	Yanlış	Boş	Net	Başarı
	15	0	9	6	-3,00	% 0
Cevap Anahtarı	B	CAADABADBCCCBBD				
Cevaplarınız		ddcadabb b				

S D Y B%	15	0	9	6	-3,00	% 0
Matematik	15	0 <td>9</td> <td>6</td> <td>-3,00</td> <td>% 0</td>	9	6	-3,00	% 0
Kesirlerle işlem yapmayı gerektiren problemleri çözer.	2	0	1	0	0	
Kesirleri karşılaştırır, sıralar ve sayı doğrusunda gösterir. Kesirlerle işlem yapmayı gerektiren problemleri çözer.	1	0	1	0	0	
Ondalık gösterimleri verilen sayıları belirli bir basamağa kadar yuvarlar.	1	0	1	0	0	
Kümelere ile ilgili temel kavramları anlar.	1	0	1	0	0	
Kesirleri karşılaştırır, sıralar ve sayı doğrusunda gösterir.	1	0	1	0	0	
Tam sayıları tanımlar ve sayı doğrusunda gösterir.	1	0	1	0	0	
Sözlemlerle verilen bir duruma uygun cebirsel ifade ve verilen bir cebirsel ifadeye uygun sözlü bir durum yazar.	1	0	1	0	0	
Ondalık ifadelerle dört işlem yapmayı gerektiren problemleri çözer.	1	0	1	0	0	
Aynı veya farklı birimlerdeki iki çokluğun birbirine oranını belirler.	1	0	0	0	0	
2, 3, 4, 5, 6, 9 ve 10 a kalansız bölünebilme kurallarını açıklar ve kullanır.	1	0	0	0	0	
Doğal sayıların çarpma ve bölme işlemlerini belirler.	1	0	0	0	0	
Asal sayıların özellikleriyle belirler.	1	0	1	0	0	
Doğal sayılarda ortak çarpan parantezine alma ve dağıtma özelliğini uygulamaya yönelik işlemler yapar.	1	0	0	0	0	
İşlem önceliğini dikkate alarak doğal sayılarla dört işlem yapar. Doğal sayıların asal çarpanlarını belirler.	1	0	0	0	0	

Sözel (İNG)	Soru	Doğru	Yanlış	Boş	Net	Başarı
	10	9	1	0	8,67	% 87
Cevap Anahtarı	B	CDBADCCBA				
Cevaplarınız		CDBAaCCBA				

S D Y B%	10	9	1	0	8,67	% 87
İngilizce	10	9	1	0	8,67	% 87
Students will be able to ask people questions about what they are doing at the moment.	1	1	0	0	100	
Students will be able to understand familiar words and simple phrases concerning people s occupations in clear oral communication.	2	2	0	0	100	
Students will be able to express their opinions about the food they like and don t like.	1	1	0	0	100	
Students will be able to talk about repeated actions.	1	0	1	0	0	
Students will be able to make comparisons between two things.	1	1	0	0	100	
Students will be able to understand short and simple texts about the weather, weather conditions and emotions.	1	1	0	0	100	
Students will be able to understand general meaning in simple texts related to the feelings and personal opinions about the weather.	1	1	0	0	100	
Students will be able to talk about the weather and their emotions in a simple way.	1	1	0	0	100	
Students will be able to pick up the expressions in a dialogue comparing things.	1	1	0	0	100	

Sayısal (FEN)	Soru	Doğru	Yanlış	Boş	Net	Başarı
	15	8	0	7	8,00	% 53
Cevap Anahtarı	B	CAABCBCDABCCDCDB				
Cevaplarınız		CAABCBCD				

S D Y B%	15	8	0	7	8,00	% 53
Fen	15	8	0	7	8,00	% 53
Güneş sistemindeki gezegenleri birbirleri ile karşılaştırır.	2	1	0	0	50	
Destek ve hareket sistemine ait yapıları örneklerle açıklar.	1	1	0	0	100	
Yoğunluğu tanımlar.	1	1	0	0	100	
Boşaltım ve boşaltım sisteminin görevini açıklar.	1	1	0	0	100	
Sindirim sisteminin oluşturan yapı ve organların görevlerini modeller kullanarak açıklar.	1	1	0	0	100	
Maddelerin, ısı iletimi bakımından sınıflandırır.	1	1	0	0	100	
Soba ve doğal gaz zehirlenmeleri ile ilgili alınması gereken tedbirleri araştırır ve rapor eder.	1	1	0	0	100	
Solunum sistemini oluşturan yapı ve organların görevlerini modeller kullanarak açıklar.	1	1	0	0	100	
Dolaşım sistemini oluşturan yapı ve organların görevlerini model kullanarak açıklar.	1	0	0	0	0	
Maddelerin; tanecikli, boşluklu ve hareketli yapıda olduğunu ifade eder.	1	0	0	0	0	
Yakıtların, katı, sıvı ve gaz yakıtlar olarak sınıflandırıp yaygın şekilde kullanılan yakıtlara örnekler verir. Fosil yakıtların sınıflandırılmasını açıklar.	2	0	0	0	0	
Bir cisme etki eden birden fazla kuvveti deneyerek gözlemler.	1	0	0	0	0	
Yol, zaman ve sürat arasındaki ilişkiyi grafik üzerinde gösterir.	1	0	0	0	0	

6. SINIF ULTI TÜRKİYE GENELİ DENEME SINAVI



305,690 % 18,34

KOCAELİ / KÖRFEZ
Uluğbey Ortaokulu

6A - 101
ELANUR KAYA

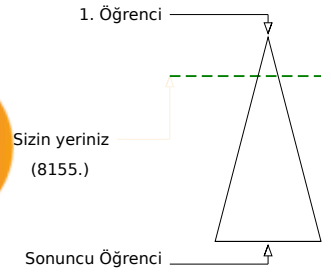
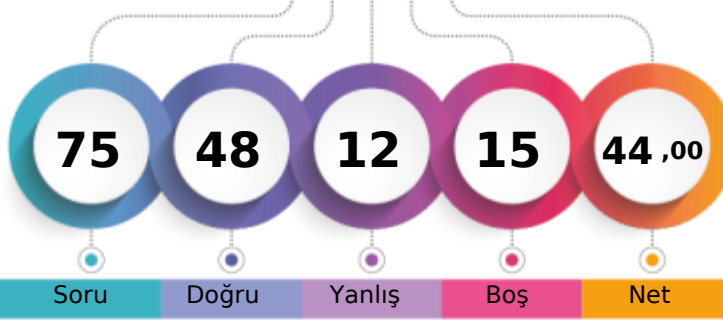

Soru Doğru Yanlış Boş Net

Şube Kurum İlçe İl Genel

Öğrenci Sıra No 1 4 9 187 8155 % 18,34

Sınava Katılan Öğrenci Sayısı 9 58 80 1620 44456

Sözel (TÜR)	Soru	Doğru	Yanlış	Boş	Net	Başarı
	15	8	4	3	6,67	% 44
Cevap Anahtarı	B	DCDADCAABDACDB				
Cevaplarınız		CDA CbAbaD bDB				

Sözel (TAR)	Soru	Doğru	Yanlış	Boş	Net	Başarı
	10	8	1	1	7,67	% 77
Cevap Anahtarı	B	ABDACCABBB				
Cevaplarınız		ABDbCCAB B				

Sözel (DİN)	Soru	Doğru	Yanlış	Boş	Net	Başarı
	10	9	1	0	8,67	% 87
Cevap Anahtarı	B	DDCADABBAA				
Cevaplarınız		DDCADAdBAA				

Sözel (İNG)	Soru	Doğru	Yanlış	Boş	Net	Başarı
	10	9	1	0	8,67	% 87
Cevap Anahtarı	B	CDBADCCBA				
Cevaplarınız		CDBAbCCBA				

Sözel (İNG)	Soru	Doğru	Yanlış	Boş	Net	Başarı
	10	9	1	0	8,67	% 87
Cevap Anahtarı	B	CDBADCCBA				
Cevaplarınız		CDBAbCCBA				

Sözel (İNG)	Soru	Doğru	Yanlış	Boş	Net	Başarı
	10	9	1	0	8,67	% 87
Cevap Anahtarı	B	CDBADCCBA				
Cevaplarınız		CDBAbCCBA				

Sözel (İNG)	Soru	Doğru	Yanlış	Boş	Net	Başarı
	10	9	1	0	8,67	% 87
Cevap Anahtarı	B	CDBADCCBA				
Cevaplarınız		CDBAbCCBA				

Sayısal (MAT)	Soru	Doğru	Yanlış	Boş	Net	Başarı
	15	2	2	11	1,33	% 9
Cevap Anahtarı	B	CAADABADBCCCBBD				
Cevaplarınız		b B D d				

Sayısal (MAT)	Soru	Doğru	Yanlış	Boş	Net	Başarı
	15	2	2	11	1,33	% 9
Cevap Anahtarı	B	CAADABADBCCCBBD				
Cevaplarınız		b B D d				

Sayısal (MAT)	Soru	Doğru	Yanlış	Boş	Net	Başarı
	15	2	2	11	1,33	% 9
Cevap Anahtarı	B	CAADABADBCCCBBD				
Cevaplarınız		b B D d				

Sayısal (MAT)	Soru	Doğru	Yanlış	Boş	Net	Başarı
	15	2	2	11	1,33	% 9
Cevap Anahtarı	B	CAADABADBCCCBBD				
Cevaplarınız		b B D d				

Sayısal (MAT)	Soru	Doğru	Yanlış	Boş	Net	Başarı
	15	2	2	11	1,33	% 9
Cevap Anahtarı	B	CAADABADBCCCBBD				
Cevaplarınız		b B D d				

Sayısal (FEN)	Soru	Doğru	Yanlış	Boş	Net	Başarı
	15	12	3	0	11,00	% 73
Cevap Anahtarı	B	CAABCBCDABDCDCDB				
Cevaplarınız		CAABCBCbDABDCDCd				

Sayısal (FEN)	Soru	Doğru	Yanlış	Boş	Net	Başarı
	15	12	3	0	11,00	% 73
Cevap Anahtarı	B	CAABCBCDABDCDCDB				
Cevaplarınız		CAABCBCbDABDCDCd				

Sayısal (FEN)	Soru	Doğru	Yanlış	Boş	Net	Başarı
	15	12	3	0	11,00	% 73
Cevap Anahtarı	B	CAABCBCDABDCDCDB				
Cevaplarınız		CAABCBCbDABDCDCd				

Sayısal (FEN)	Soru	Doğru	Yanlış	Boş	Net	Başarı
	15	12	3	0	11,00	% 73
Cevap Anahtarı	B	CAABCBCDABDCDCDB				
Cevaplarınız		CAABCBCbDABDCDCd				

Sayısal (FEN)	Soru	Doğru	Yanlış	Boş	Net	Başarı
	15	12	3	0	11,00	% 73
Cevap Anahtarı	B	CAABCBCDABDCDCDB				
Cevaplarınız		CAABCBCbDABDCDCd				

6. SINIF ULTI TÜRKİYE GENELİ DENEME SINAVI



204,233 % 52,36

KOCAELİ / KÖRFEZ
Uluğbey Ortaokulu

6A - 99
ELANURTZEL

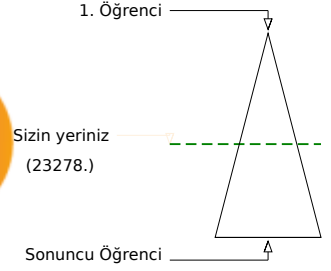
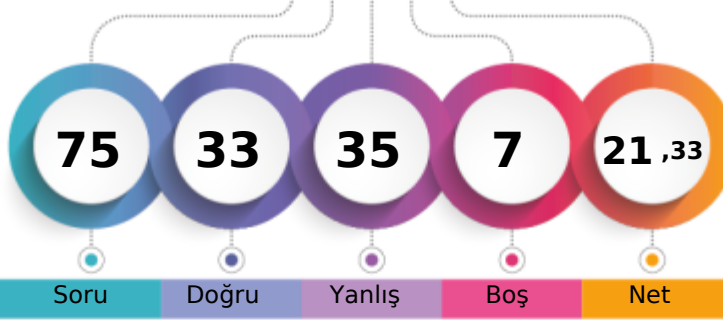

	Şube	Kurum	İlçe	İl	Genel
Öğrenci Sıra No	5	22	32	772	23278 % 52,36
Sınava Katılan Öğrenci Sayısı	9	58	80	1620	44456

	Soru	Doğru	Yanlış	Boş	Net	Başarı
Sözel (TÜR)	15	9	6	0	7,00	% 47
Cevap Anahtarı	B	DCDADCAAABDACDB				
Cevaplarınız	DCDAcCcAdcDcCda					

	S	D	Y	B%
Türkçe	15	9	6	60
Metnin konusunu belirler.	1	1	0	100
Bağlamdan yararlanarak bilmediği kelime ve kelime gruplarının anlamını tahmin eder.	2	1	1	50
Metnin içeriğine uygun başlık belirler.	1	1	0	100
Metnin ana fikrini/ana duygusunu belirler.	1	1	0	100
İsim ve sıfatların metnin anlamına olan katkısını açıklar.	1	0	1	0
Metinle ilgili sorulan cevaplar.	1	1	0	100
Yazdıklarını düzenler.	2	1	1	50
Bir işi işlem basamaklarına göre yazar.	1	0	1	0
Zamirlerin metnin anlamına olan katkısını açıklar.	1	0	1	0
Görsellerle ilgili sorulan cevaplar. Metinle ilgili soruları cevaplar.	1	1	0	100
Okudukları ile ilgili çıkarımlarda bulunur.	3	2	1	67

	Soru	Doğru	Yanlış	Boş	Net	Başarı
Sözel (TAR)	10	2	8	0	-0,67	% 0
Cevap Anahtarı	B	ABDACCABBB				
Cevaplarınız	caacCdddBd					

	S	D	Y	B%
Tarih	10	2	8	20
Telif ve patent hakları saklı ürünlerin yasal yollardan temin edilmesinin gerekliliğini savunur.	1	0	1	0
Türkiye'nin temel beşerî coğrafya özelliklerini ilgili haritalar üzerinde gösterir.	2	0	2	0
İslamiyet'in ortaya çıkışı ve beraberinde getirdiği değişimleri yorumlar.	1	0	1	0
Sosyal rollerin zaman içerisindeki değişimini inceler.	1	0	1	0
Türkiye'nin temel fiziki coğrafya özelliklerinden yer şekillerini, iklim özelliklerini ve bitki örtüsünü ilgili haritalar üzerir	1	1	0	100
Konum ile ilgili kavramları kullanarak kıtaların, okyanusların ve ülkemizin coğrafi konumunu tanımlar.	1	0	1	0
Orta Asya'da kurulan ilk Türk devletlerinin coğrafi, siyasi, ekonomik ve kültürel özelliklerine ilişkin çıkarımlarda bulunur.	1	0	1	0
Sosyal bilimlerdeki çalışma ve bulgulardan hareketle sosyal bilimlerin toplum hayatına etkisine örnekler verir.	1	0	1	0
Tarihî ticaret yollarının toplumsal arası siyasi, kültürel ve ekonomik ilişkilerdeki rolünü açıklar.	1	1	0	100

	Soru	Doğru	Yanlış	Boş	Net	Başarı
Sözel (DİN)	10	7	2	1	6,33	% 63
Cevap Anahtarı	B	DDCADABBAA				
Cevaplarınız	DcdAD BBAA					

	S	D	Y	B%
Din K.ve A.B.	10	7	2	70
İslam dininin yasakladığı zararlı alışkanlıklara ayet ve hadislerden örnekler verir.	2	2	0	100
Namazları, çeşitlerine göre sınıflandırır.	1	0	1	0
İlahi kitapları ve gönderildiği peygamberleri eşleştirir.	1	0	1	0
İslam'da namaz ibadetinin önemini, ayet ve hadislerden örneklerle açıklar.	2	2	0	100
Fil suresini okur, anlamını söyler.	1	1	0	100
Zararlı alışkanlıkların başlama sebeplerini sorgular.	1	0	0	0
Zararlı alışkanlıklardan korunma yollarını tartışır.	1	1	0	100
Hz. Âdem'in (a.s.) hayatını ana hatlarıyla özetler.	1	1	0	100

	Soru	Doğru	Yanlış	Boş	Net	Başarı
Sayısal (MAT)	15	3	8	4	0,33	% 2
Cevap Anahtarı	B	CAADABADBCCCBBD				
Cevaplarınız	bcbcd D CCAdc					

	S	D	Y	B%
Matematik	15	3	8	20
Kesirlerle işlem yapmayı gerektiren problemleri çözer.	2	0	1	0
Kesirleri karşılaştırır, sıralar ve sayı doğrusunda gösterir. Kesirlerle işlem yapmayı gerektiren problemleri çözer.	1	0	1	0
Ondalık gösterimleri verilen sayıları belirli bir basamağa kadar yuvarlar.	1	0	1	0
Kümelere ile ilgili temel kavramları anlar.	1	0	1	0
Kesirleri karşılaştırır, sıralar ve sayı doğrusunda gösterir.	1	0	1	0
Tam sayıları tanıtır ve sayı doğrusunda gösterir.	1	0	1	0
Sözlemlerle verilen bir duruma uygun cebirsel ifade ve verilen bir cebirsel ifadeye uygun sözlü bir durum yazar.	1	0	0	0
Ondalık ifadelerle dört işlem yapmayı gerektiren problemleri çözer.	1	1	0	100
Aynı veya farklı birimlerdeki iki çokluğun birbirine oranını belirler.	1	0	0	0
2, 3, 4, 5, 6, 9 ve 10'a kalansız bölünebilme kurallarını açıklar ve kullanır.	1	0	0	0
Doğal sayıların çarpanlarını ve katlarını belirler.	1	1	0	100
Asal sayıların özellikleriyle belirler.	1	1	0	100
Doğal sayılarda ortak çarpan parantezine alma ve dağıtma özelliğini uygulamaya yönelik işlemler yapar.	1	1	0	100
İşlem önceliğini dikkate alarak doğal sayılarla dört işlem yapar. Doğal sayıların asal çarpanlarını belirler.	1	0	1	0

	Soru	Doğru	Yanlış	Boş	Net	Başarı
Sözel (İNG)	10	7	1	2	6,67	% 67
Cevap Anahtarı	B	CDBADCCBA				
Cevaplarınız	CDBA CbBA					

	S	D	Y	B%
İngilizce	10	7	1	70
Students will be able to ask people questions about what they are doing at the moment.	1	1	0	100
Students will be able to understand familiar words and simple phrases concerning people's occupations in clear oral	2	2	0	100
Students will be able to express their opinions about the food they like and don't like.	1	1	0	100
Students will be able to talk about repeated actions.	1	0	0	0
Students will be able to make comparisons between two things.	1	0	0	0
Students will be able to understand short and simple texts about the weather, weather conditions and emotions.	1	1	0	100
Students will be able to understand general meaning in simple texts related to the feelings and personal opinions about	1	0	1	0
Students will be able to talk about the weather and their emotions in a simple way.	1	1	0	100
Students will be able to pick up the expressions in a dialogue comparing things.	1	1	0	100

	Soru	Doğru	Yanlış	Boş	Net	Başarı
Sayısal (FEN)	15	5	10	0	1,67	% 11
Cevap Anahtarı	B	CAABCBCDABCCDCDB				
Cevaplarınız	CcbBaaCbcBdaCcc					

	S	D	Y	B%
Fen	15	5	10	33
Güneş sistemindeki gezegenleri birbirleri ile karşılaştırır.	2	1	1	50
Destek ve hareket sistemine ait yapıları örneklerle açıklar.	1	0	1	0
Yoğunluğu tanımlar.	1	0	1	0
Boşaltım ve boşaltım sisteminin görevini açıklar.	1	1	0	100
Sindirim sisteminin oluşturan yapı ve organların görevlerini modeller kullanarak açıklar.	1	1	0	100
Maddelerin, ısı iletimi bakımından sınıflandırılır.	1	0	1	0
Soba ve doğal gaz zehirlenmeleri ile ilgili alınması gereken tedbirleri araştırır ve rapor eder.	1	1	0	100
Solunum sisteminin oluşturan yapı ve organların görevlerini modeller kullanarak açıklar.	1	0	1	0
Dolaşım sisteminin oluşturan yapı ve organların görevlerini model kullanarak açıklar.	1	0	1	0
Maddelerin; tanecikli, boşluklu ve hareketli yapıda olduğunu ifade eder.	1	1	0	100
Yakıtların, katı, sıvı ve gaz yakıtlar olarak sınıflandırıp yaygın şekilde kullanılan yakıtlara örnekler verir. Fosil yakıtların	2	0	2	0
Bir cisme etki eden birden fazla kuvveti deneyerek gözlemler.	1	0	1	0
Yol, zaman ve sürat arasındaki ilişkiyi grafik üzerinde gösterir.	1	1	0	100

6. SINIF ULTI TÜRKİYE GENELİ DENEME SINAVI



212,760 % 48,76

KOCAELİ / KÖRFEZ
Uluğbey Ortaokulu

6A - 171
ESMA ER ÜN

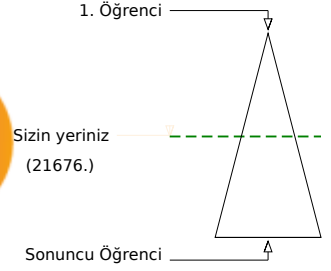
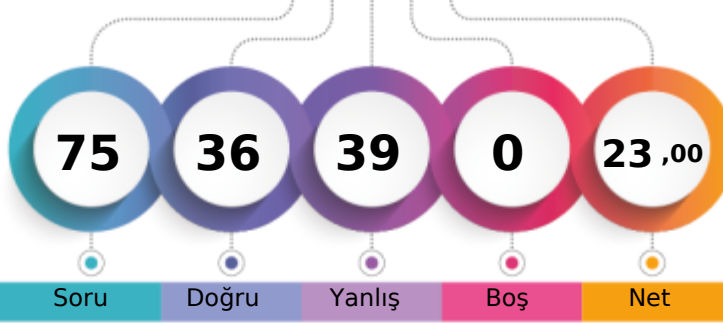

	Şube	Kurum	İlçe	İl	Genel
Öğrenci Sıra No	4	20	30	694	21676
Sınava Katılan Öğrenci Sayısı	9	58	80	1620	44456
					% 48,76

	Soru	Doğru	Yanlış	Boş	Net	Başarı
Sözel (TÜR)	15	9	6	0	7,00	% 47
Cevap Anahtarı	B	DCDADCAAABDACDB				
Cevaplarınız		DCDADCbAcDdAdcd				

	S	D	Y	B%
Türkçe	15	9	6	60
Metnin konusunu belirler.	1	1	0	100
Bağlamdan yararlanarak bilmediği kelime ve kelime gruplarının anlamını tahmin eder.	2	2	0	100
Metnin içeriğine uygun başlık belirler.	1	1	0	100
Metnin ana fikrini/ana duygusunu belirler.	1	1	0	100
İsim ve sıfatların metnin anlamına olan katkısını açıklar.	1	1	0	100
Metinle ilgili sorulan cevaplar.	1	1	0	100
Yazdıklarını düzenler.	2	1	1	50
Bir işi işlem basamaklarına göre yazar.	1	0	1	0
Zamirlerin metnin anlamına olan katkısını açıklar.	1	0	1	0
Görsellerle ilgili sorulan cevaplar. Metinle ilgili soruları cevaplar.	1	1	0	100
Okudukları ile ilgili çıkarımlarda bulunur.	3	0	3	0

	Soru	Doğru	Yanlış	Boş	Net	Başarı
Sözel (TAR)	10	5	5	0	3,33	% 33
Cevap Anahtarı	B	ABDACCABBB				
Cevaplarınız		ddbAbdABBB				

	S	D	Y	B%
Tarih	10	5	5	50
Telif ve patent hakları saklı ürünlerin yasal yollardan temin edilmesinin gerekliliğini savunur.	1	0	1	0
Türkiye'nin temel beşerî coğrafya özelliklerini ilgili haritalar üzerinde gösterir.	2	1	1	50
İslamiyet'in ortaya çıkışı ve beraberinde getirdiği değişimleri yorumlar.	1	0	1	0
Sosyal rollerin zaman içerisindeki değişimini inceler.	1	1	0	100
Türkiye'nin temel fiziki coğrafya özelliklerinden yer şekillerini, iklim özelliklerini ve bitki örtüsünü ilgili haritalar üzerinde gösterir.	1	0	1	0
Konum ile ilgili kavramları kullanarak kıtaların, okyanusların ve ülkemizin coğrafi konumunu tanımlar.	1	0	1	0
Orta Asya'da kurulan ilk Türk devletlerinin coğrafi, siyasi, ekonomik ve kültürel özelliklerine ilişkin çıkarımlarda bulunur.	1	1	0	100
Sosyal bilimlerdeki çalışma ve bulgulardan hareketle sosyal bilimlerin toplum hayatına etkisine örnekler verir.	1	1	0	100
Tarihî ticaret yollarının toplumsal arası siyasi, kültürel ve ekonomik ilişkilerdeki rolünü açıklar.	1	1	0	100

	Soru	Doğru	Yanlış	Boş	Net	Başarı
Sözel (DİN)	10	8	2	0	7,33	% 73
Cevap Anahtarı	B	DDCADABBAA				
Cevaplarınız		DDaADaAaBAA				

	S	D	Y	B%
Din K.ve A.B.	10	8	2	80
İslam dininin yasakladığı zararlı alışkanlıklara ayet ve hadislerden örnekler verir.	2	2	0	100
Namazları, çeşitlerine göre sınıflandırır.	1	1	0	100
İlahî kitapları ve gönderildiği peygamberleri eşleştirir.	1	0	1	0
İslam'da namaz ibadetinin önemini, ayet ve hadislerden örneklerle açıklar.	2	1	1	50
Fil suresini okur, anlamını söyler.	1	1	0	100
Zararlı alışkanlıkların başlama sebeplerini sorgular.	1	1	0	100
Zararlı alışkanlıklardan korunma yollarını tartışır.	1	1	0	100
Hz. Âdem'in (a.s.) hayatını ana hatlarıyla özetler.	1	1	0	100

	Soru	Doğru	Yanlış	Boş	Net	Başarı
Sayısal (MAT)	15	5	10	0	1,67	% 11
Cevap Anahtarı	B	CAADABADBCCCBBD				
Cevaplarınız		dddbcddDaCCddBD				

	S	D	Y	B%
Matematik	15	5	10	33
Kesirlerle işlem yapmayı gerektiren problemleri çözer.	2	0	2	0
Kesirleri karşılaştırır, sıralar ve sayı doğrusunda gösterir. Kesirlerle işlem yapmayı gerektiren problemleri çözer.	1	0	1	0
Ondalık gösterimleri verilen sayıları belirli bir basamağa kadar yuvarlar.	1	0	1	0
Kümele ile ilgili temel kavramları anlar.	1	0	1	0
Kesirleri karşılaştırır, sıralar ve sayı doğrusunda gösterir.	1	0	1	0
Tam sayıları tanımlar ve sayı doğrusunda gösterir.	1	0	1	0
Sözlemlerle verilen bir duruma uygun cebirsel ifade ve verilen bir cebirsel ifadeye uygun sözel bir durum yazar.	1	0	1	0
Ondalık ifadelerle dört işlem yapmayı gerektiren problemleri çözer.	1	1	0	100
Aynı veya farklı birimlerdeki iki çokluğun birbirine oranını belirler.	1	0	1	0
2, 3, 4, 5, 6, 9 ve 10'a kalansız bölünebilir kuralını açıklar ve kullanır.	1	1	0	100
Doğal sayıların çarpanlarını ve katlarını belirler.	1	1	0	100
Asal sayıların özellikleriyle belirler.	1	0	1	0
Doğal sayılarda ortak çarpan parantezine alma ve dağıtma özelliğini uygulamaya yönelik işlemler yapar.	1	1	0	100
İşlem önceliğini dikkate alarak doğal sayılarla dört işlem yapar. Doğal sayıların asal çarpanlarını belirler.	1	1	0	100

	Soru	Doğru	Yanlış	Boş	Net	Başarı
Sözel (İNG)	10	4	6	0	2,00	% 20
Cevap Anahtarı	B	CDBADCCBA				
Cevaplarınız		bDBdbCCacb				

	S	D	Y	B%
İngilizce	10	4	6	40
Students will be able to ask people questions about what they are doing at the moment.	1	0	1	0
Students will be able to understand familiar words and simple phrases concerning people's occupations in clear oral communication.	2	2	0	100
Students will be able to express their opinions about the food they like and don't like.	1	0	1	0
Students will be able to talk about repeated actions.	1	0	1	0
Students will be able to make comparisons between two things.	1	1	0	100
Students will be able to understand short and simple texts about the weather, weather conditions and emotions.	1	1	0	100
Students will be able to understand general meaning in simple texts related to the feelings and personal opinions about the weather.	1	0	1	0
Students will be able to talk about the weather and their emotions in a simple way.	1	0	1	0
Students will be able to pick up the expressions in a dialogue comparing things.	1	0	1	0

	Soru	Doğru	Yanlış	Boş	Net	Başarı
Sayısal (FEN)	15	5	10	0	1,67	% 11
Cevap Anahtarı	B	CAABCBCDABCCDCDB				
Cevaplarınız		bcAbAbaadBCbdc				

	S	D	Y	B%
Fen	15	5	10	33
Güneş sistemindeki gezegenleri birbirleri ile karşılaştırır.	2	0	2	0
Destek ve hareket sistemine ait yapıları örneklerle açıklar.	1	0	1	0
Yoğunluğu tanımlar.	1	0	1	0
Boşaltım ve boşaltım sisteminin görevini açıklar.	1	0	1	0
Sindirim sisteminin oluşturan yapı ve organların görevlerini modeller kullanarak açıklar.	1	1	0	100
Maddelerin ısı iletimi bakımından sınıflandırır.	1	1	0	100
Soba ve doğal gaz zehirlenmeleri ile ilgili alınması gereken tedbirleri araştırır ve rapor eder.	1	0	1	0
Solunum sistemini oluşturan yapı ve organların görevlerini modeller kullanarak açıklar.	1	0	1	0
Dolaşım sistemini oluşturan yapı ve organların görevlerini model kullanarak açıklar.	1	0	1	0
Maddelerin; tanecikli, boşluklu ve hareketli yapıda olduğunu ifade eder.	1	1	0	100
Yakıtların, katı, sıvı ve gaz yakıtlar olarak sınıflandırıp yaygın şekilde kullanılan yakıtlara örnekler verir. Fosil yakıtların sınıflandırılmasını açıklar.	2	1	1	50
Bir cisme etki eden birden fazla kuvveti deneyerek gözlemler.	1	0	1	0
Yol, zaman ve sürat arasındaki ilişkiyi grafik üzerinde gösterir.	1	0	1	0

6. SINIF ULTI TÜRKİYE GENELİ DENEME SINAVI



168,027 % 69,21

KOCAELİ / KÖRFEZ
Uluğbey Ortaokulu

6A - 258
ÖZGE PAPUR

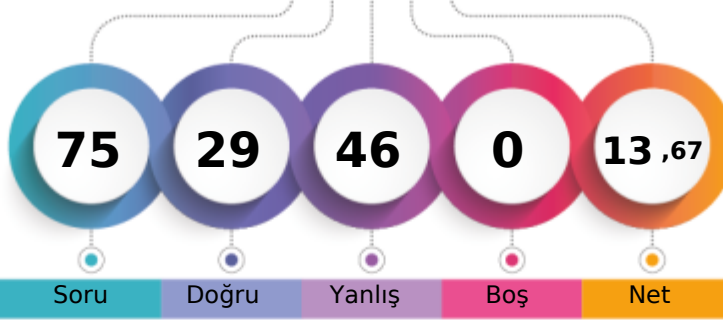

1. Öğrenci

Sizin yeriniz
(30768.)

Sonuncu Öğrenci

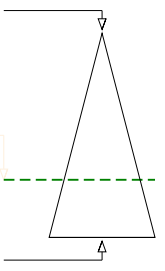

Şube Kurum İlçe İl Genel

Öğrenci Sıra No 7 32 42 1092 30768 % 69,21

Sınava Katılan Öğrenci Sayısı 9 58 80 1620 44456

Sözel (TÜR)	Soru	Doğru	Yanlış	Boş	Net	Başarı
	15	7	8	0	4,33	% 29
Cevap Anahtarı	A	CDBDCDADCAABDA				
Cevaplarınız		bDaDCDAcCcccdDc				

S D Y B%
15 7 8 47
Okudukları ile ilgili çıkarımlarda bulunur.
Metnin konusunu belirler.
Başlamadan yararlanarak bilmediği kelime ve kelime gruplarının anlamını tahmin eder.
Metnin içeriğine uygun başlık belirler.
Metnin ana fikrini/ana duygusunu belirler.
İsim ve sıfatların metnin anlamına olan katkısını açıklar.
Metnin ilgili sorularını cevaplar.
Yazdıklarını düzenler.
Bir işi işlem basamaklarına göre yazar.
Zamirlerin metnin anlamına olan katkısını açıklar.
Görsellerle ilgili soruların cevaplar. Metinle ilgili soruların cevaplar.

Sözel (TAR)	Soru	Doğru	Yanlış	Boş	Net	Başarı
	10	2	8	0	-0,67	% 0
Cevap Anahtarı	A	DACCABBBAB				
Cevaplarınız		cbCdcccBbd				

S D Y B%
10 2 8 20
Tarih
İslamiyet in ortaya çıkışı ve beraberinde getirdiği değişimleri yorumlar.
Sosyal rollerin zaman içerisindeki değişimini inceler.
Türkiye nin temel fiziki coğrafya özelliklerinden yer şekillerini, iklim özelliklerini ve bitki örtüsünü ilgili haritalar üzeri
Konum ile ilgili kavramları kullanarak kıtaların, okyanusların ve ülkemizin coğrafi konumunu tanımlar.
Orta Asya da kurulan ilk Türk devletlerinin coğrafi, siyasi, ekonomik ve kültürel özelliklerine ilişkin çıkarımlarda bul
Sosyal bilimlerdeki çalışma ve bulgulardan hareketle sosyal bilimlerin toplum hayatına etkisine örnekler verir.
Tarihî ticaret yollarının toplumlar arası siyasi, kültürel ve ekonomik ilişkilerdeki rolünü açıklar.
Türkiye nin temel beşerî coğrafya özelliklerini ilgili haritalar üzerinde gösterir.
Telif ve patent hakları saklı ürünlerin yasal yollardan temin edilmesinin gerekliliğini savunur.

Sözel (DİN)	Soru	Doğru	Yanlış	Boş	Net	Başarı
	10	7	3	0	6,00	% 60
Cevap Anahtarı	A	BAADABDDCA				
Cevaplarınız		BAADAaDbda				

S D Y B%
10 7 3 70
Din K.ve A.B.
Zararlı alışkanlıklardan korunma yollarını tartışır.
İslam dininin yasakladığı zararlı alışkanlıklara ayet ve hadislerden örnekler verir.
Hz. Adem in (a.s.) hayatını ana hatlarıyla özetler.
Fil suresini okur, anlamını söyler.
Zararlı alışkanlıkların başlama sebeplerini sorgular.
İslam da namaz ibadetinin önemini, ayet ve hadislerden örneklerle açıklar.
Namazları, çeşitlerine göre sınıflandırır.
İlahi kitapları ve gönderildiği peygamberleri eşleştirir.

Sayısal (MAT)	Soru	Doğru	Yanlış	Boş	Net	Başarı
	15	4	11	0	0,33	% 2
Cevap Anahtarı	A	ADBCCBBDDCAADAB				
Cevaplarınız		dDaCCAdcdddbcd				

S D Y B%
15 4 11 27
Matematik
Sözle olarak verilen bir duruma uygun cebirsel ifade ve verilen bir cebirsel ifadeye uygun sözel bir durum yazar.
Ondaklı ifadelerle dört işlem yapmayı gerektiren problemleri çözer.
Aynı veya farklı birimlerdeki iki çokluğun birbirine oranını belirler.
2, 3, 4, 5, 6, 9 ve 10 a kalansız bölünebilme kurallarını açıklar ve kullanır.
Doğal sayıların çarpımını ve katlarını belirler.
Asal sayıların özellikleriyle belirler.
Kesirlerle işlem yapmayı gerektiren problemleri çözer.
Doğal sayılarda ortak çarpan parantezine alma ve dağılıma özelliğini uygulamaya yönelik işlemler yapar.
İşlem önceliğini dikkate alarak doğal sayılarla dört işlem yapar. Doğal sayıların asal çarpanlarını belirler.
Kesirleri karşılaştırır, sıralar ve sayı doğrusunda gösterir. Kesirlerle işlem yapmayı gerektiren problemleri çözer.
Ondaklı gösterimleri verilen sayıları belirli bir basamağa kadar yuvarlar.
Kümeler ile ilgili temel kavramları anlar.
Kesirleri karşılaştırır, sıralar ve sayı doğrusunda gösterir.
Tam sayıları tanıtır ve sayı doğrusunda gösterir.

Sözel (İNG)	Soru	Doğru	Yanlış	Boş	Net	Başarı
	10	5	5	0	3,33	% 33
Cevap Anahtarı	A	CBACDBADCC				
Cevaplarınız		aBcbDBcDca				

S D Y B%
10 5 5 50
İngilizce
Students will be able to understand general meaning in simple texts related to the feelings and personal opinions abo
Students will be able to talk about the weather and their emotions in a simple way.
Students will be able to pick up the expressions in a dialogue comparing things.
Students will be able to ask people questions about what they are doing at the moment.
Students will be able to understand familiar words and simple phrases concerning people s occupations in clear oral
Students will be able to express their opinions about the food they like and don t like.
Students will be able to talk about repeated actions.
Students will be able to make comparisons between two things.
Students will be able to understand short and simple texts about the weather, weather conditions and emotios.

Sayısal (FEN)	Soru	Doğru	Yanlış	Boş	Net	Başarı
	15	4	11	0	0,33	% 2
Cevap Anahtarı	A	BCDCAABCBCDABCD				
Cevaplarınız		cCcCcbBaaCbcdada				

S D Y B%
15 4 11 27
Fen
Güneş sistemindeki gezegenleri birbirleri ile karşılaştırır.
Yol, zaman ve sürat arasındaki ilişkiyi grafik üzerinde gösterir.
Yakıtlar, katı, sıvı ve gaz yakıtlar olarak sınıflandırıp yaygın şekilde kullanılan yakıtlara örnekler verir. Fosil yakıtların s
Destek ve hareket sistemine ait yapıları örneklerle açıklar.
Yoğunluğu tanımlar.
Boşaltım ve boşaltım sisteminin görevini açıklar.
Sindirim sistemini oluşturan yapı ve organların görevlerini modeller kullanarak açıklar.
Maddeleri, ısı iletimi bakımından sınıflandırır.
Soba ve doğal gaz ızdırılmeleri ile ilgili alınması gereken tedbirleri araştırır ve rapor eder.
Solunum sistemini oluşturan yapı ve organların görevlerini modeller kullanarak açıklar.
Dolaşım sistemini oluşturan yapı ve organların görevlerini model kullanarak açıklar.
Maddelerin; taneçikli, boşluklu ve hareketli yapıda olduğunu ifade eder.
Bir cisme etki eden birden fazla kuvveti deneyerek gözlemler.

6. SINIF ULTI TÜRKİYE GENELİ DENEME SINAVI



199,407 % 54,54

KOCAELİ / KÖRFEZ
Uluğbey Ortaokulu

6A - 269
SÜMEYRA BAŞ

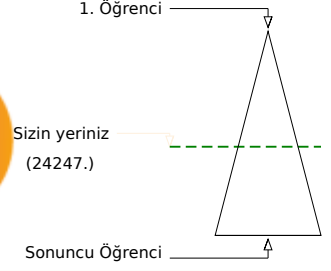
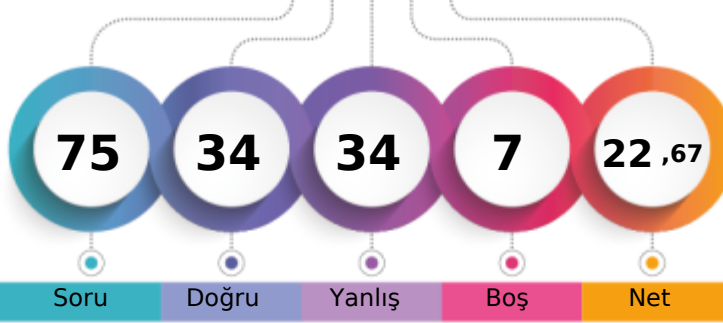

	Şube	Kurum	İlçe	İl	Genel
Öğrenci Sıra No	6	23	33	821	24247 % 54,54
Sınava Katılan Öğrenci Sayısı	9	58	80	1620	44456

	Soru	Doğru	Yanlış	Boş	Net	Başarı
Sözel (TÜR)	15	8	7	0	5,67	% 38
Cevap Anahtarı	A	CDBDCDADCAABDA				
Cevaplarınız		CaBDbDAcCcAdcDd				

	S	D	Y	B%
Türkçe	15	8	7	53
Okudukları ile ilgili çıkarımlarda bulunur.	3	2	1	67
Metnin konusunu belirler.	1	1	0	100
Başlamadan yararlanarak bilmediği kelime ve kelime gruplarının anlamını tahmin eder.	2	0	2	0
Metnin içeriğine uygun başlık belirler.	1	1	0	100
Metnin ana fikrini/ana duygusunu belirler.	1	1	0	100
İsim ve sıfatların metnin anlamına olan katkısını açıklar.	1	0	1	0
Metinle ilgili soruları cevaplar.	1	1	0	100
Yazdıklarını düzenler.	2	1	1	50
Bir işi işlem basamaklarına göre yazar.	1	0	1	0
Zamirlerin metnin anlamına olan katkısını açıklar.	1	0	1	0
Görsellerle ilgili soruları cevaplar.	1	1	0	100

	Soru	Doğru	Yanlış	Boş	Net	Başarı
Sözel (TAR)	10	3	7	0	0,67	% 7
Cevap Anahtarı	A	DACCABBBAB				
Cevaplarınız		acCddaBBca				

	S	D	Y	B%
Tarih	10	3	7	30
İslamiyet in ortaya çıkışı ve beraberinde getirdiği değişimleri yorumlar.	1	0	1	0
Sosyal rollerin zaman içerisindeki değişimini inceler.	1	0	1	0
Türkiye nin temel fiziki coğrafya özelliklerinden yer şekillerini, iklim özelliklerini ve bitki örtüsünü ilgili haritalar üzeri	1	1	0	100
Konum ile ilgili kavramları kullanarak kıtalarn, okyanusların ve ülkemizin coğrafi konumunu tanımlar.	1	0	1	0
Orta Asya da kurulan ilk Türk devletlerinin coğrafi, siyasal, ekonomik ve kültürel özelliklerine ilişkin çıkarımlarda bul	1	0	1	0
Sosyal bilimlerdeki çalışma ve bulgulardan hareketle sosyal bilimlerin toplum hayatına etkisine örnekler verir.	1	0	1	0
Tarihî ticaret yollarının toplumlar arası siyasî, kültürel ve ekonomik ilişkilerdeki rolünü açıklar.	1	1	0	100
Türkiye nin temel beşerî coğrafya özelliklerini ilgili haritalar üzerinde gösterir.	2	1	1	50
Telif ve patent hakları saklı ürünlerin yasal yollardan temin edilmesinin gerekliliğini savunur.	1	0	1	0

	Soru	Doğru	Yanlış	Boş	Net	Başarı
Sözel (DİN)	10	9	0	1	9,00	% 90
Cevap Anahtarı	A	BAADABDDCA				
Cevaplarınız		BAAD BDDCA				

	S	D	Y	B%
Din K.ve A.B.	10	9	0	90
Zararlı alışkanlıklardan korunma yollarını tartışır.	1	1	0	100
İslam dininin yasakladığı zararlı alışkanlıklara ayet ve hadislerden örnekler verir.	2	2	0	100
Hz. Adem in (a.s.) hayatını ana hatlarıyla özetler.	1	1	0	100
Fil suresini okur, anlamını söyler.	1	1	0	100
Zararlı alışkanlıkların başlama sebeplerini sorgular.	1	0	0	0
İslam da namaz ibadetinin önemini, ayet ve hadislerden örneklerle açıklar.	2	2	0	100
Namazları, çeşitlerine göre sınıflandırır.	1	1	0	100
İlahî kitapları ve gönderildiği peygamberleri eşleştirir.	1	1	0	100

	Soru	Doğru	Yanlış	Boş	Net	Başarı
Sayısal (MAT)	15	3	9	3	0,00	% 0
Cevap Anahtarı	A	ADBCCBBDDCAADAB				
Cevaplarınız		CCCadcdcdcbcd				

	S	D	Y	B%
Matematik	15	3	9	20
Sözel olarak verilen bir duruma uygun cebirsel ifade ve verilen bir cebirsel ifadeye uygun sözel bir durum yazar.	1	0	0	0
Ondaklı ifadelerle dört işlem yapmayı gerektiren problemleri çözer.	1	0	0	0
Aynı veya farklı birimlerdeki iki çokluğun birbirine oranını belirler.	1	0	0	0
2, 3, 4, 5, 6, 9 ve 10 a kalansız bölünebilen kurallarını açıklar ve kullanır.	1	1	0	100
Doğal sayıların çarpımını ve katlarını belirler.	1	1	0	100
Asal sayıların özellikleriyle belirler.	1	1	0	100
Kesirlerle işlem yapmayı gerektiren problemleri çözer.	2	0	2	0
Doğal sayılarda ortak çarpan parantezine alma ve dağılıma özelliğini uygulamaya yönelik işlemler yapar.	1	0	1	0
İşlem önceliğini dikkate alarak doğal sayılarla dört işlem yapar. Doğal sayıların asal çarpanlarını belirler.	1	0	1	0
Kesirleri karşılaştırır, sıralar ve sayı doğrusunda gösterir. Kesirlerle işlem yapmayı gerektiren problemleri çözer.	1	0	1	0
Ondaklı gösterimleri verilen sayıları belirli bir basamağa kadar yuvarlar.	1	0	1	0
Kümeler ile ilgili temel kavramları anlar.	1	0	1	0
Kesirleri karşılaştırır, sıralar ve sayı doğrusunda gösterir.	1	0	1	0
Tam sayıları tanıtır ve sayı doğrusunda gösterir.	1	0	1	0

	Soru	Doğru	Yanlış	Boş	Net	Başarı
Sözel (İNG)	10	6	1	3	5,67	% 57
Cevap Anahtarı	A	CBACBDBACC				
Cevaplarınız		bB CDBA C				

	S	D	Y	B%
İngilizce	10	6	1	60
Students will be able to understand general meaning in simple texts related to the feelings and personal opinions abo	1	0	1	0
Students will be able to talk about the weather and their emotions in a simple way.	1	1	0	100
Students will be able to pick up the expressions in a dialogue comparing things.	1	0	0	0
Students will be able to ask people questions about what they are doing at the moment.	1	1	0	100
Students will be able to understand familiar words and simple phrases concerning people s occupations in clear oral	2	2	0	100
Students will be able to express their opinions about the food they like and don t like.	1	1	0	100
Students will be able to talk about repeated actions.	1	0	0	0
Students will be able to make comparisons between two things.	1	0	0	0
Students will be able to understand short and simple texts about the weather, weather conditions and emotios.	1	1	0	100

	Soru	Doğru	Yanlış	Boş	Net	Başarı
Sayısal (FEN)	15	5	10	0	1,67	% 11
Cevap Anahtarı	A	BCDCAABCBCDABCD				
Cevaplarınız		cCcCcbBaaCbcBda				

	S	D	Y	B%
Fen	15	5	10	33
Güneş sistemindeki gezegenleri birbirleri ile karşılaştırır.	2	1	1	50
Yol, zaman ve sürat arasındaki ilişkiyi grafik üzerinde gösterir.	1	1	0	100
Yakıtların, katı, sıvı ve gaz yakıtlar olarak sınıflandırılıp yaygın şekilde kullanılan yakıtlara örnekler verir. Fosil yakıtların s	2	0	2	0
Destek ve hareket sistemine ait yapıları örneklerle açıklar.	1	0	1	0
Yoğunluğu tanımlar.	1	0	1	0
Boşaltım ve boşaltım sisteminin görevini açıklar.	1	1	0	100
Sindirim sisteminin oluşturan yapı ve organların görevlerini modeller kullanarak açıklar.	1	0	1	0
Maddeleri, ısı iletimi bakımından sınıflandırır.	1	0	1	0
Soba ve doğal gaz ızgaralarının ile ilgili alınması gereken tedbirleri araştırır ve rapor eder.	1	1	0	100
Solunum sisteminin oluşturan yapı ve organların görevlerini modeller kullanarak açıklar.	1	0	1	0
Dolaşım sisteminin oluşturan yapı ve organların görevlerini model kullanarak açıklar.	1	0	1	0
Maddelerin; taneçikli, boşluklu ve hareketli yapıda olduğunu ifade eder.	1	1	0	100
Bir cisme etki eden birden fazla kuvveti deneyerek gözlemler.	1	0	1	0

6. SINIF ULTI TÜRKİYE GENELİ DENEME SINAVI



148,320 % 78,70

KOCAELİ / KÖRFEZ
Uluğbey Ortaokulu

6A - 427
YAĞMURNİSA CAN

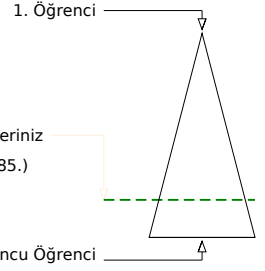
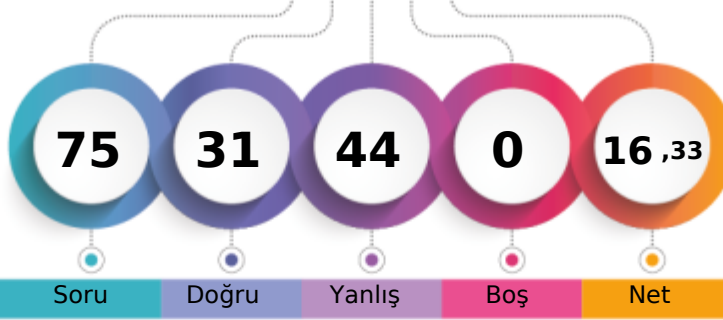

Soru Doğru Yanlış Boş Net

Şube Kurum İlçe İl Genel

Öğrenci Sıra No 9 40 52 1269 34985 % 78,70

Sınava Katılan Öğrenci Sayısı 9 58 80 1620 44456

		Soru	Doğru	Yanlış	Boş	Net	Başarı	
Sözel (TÜR)		15	7	8	0	4,33	% 29	
Cevap Anahtarı	B	DCDADCAAABDACDB						
Cevaplarınız		cbDAcCbAAcDdCba						

		S	D	Y	B%
Türkçe		15	7	8	47
Metnin konusunu belirler.					
Bağlamdan yararlanarak bilmediği kelime ve kelime gruplarının anlamını tahmin eder.					
Metnin içeriğine uygun başlık belirler.					
Metnin ana fikrini/ana duygusunu belirler.					
İsim ve sıfatların metnin anlamına olan katkısını açıklar.					
Metinle ilgili sorulan cevaplar.					
Yazdıklarını düzenler.					
Bir işi işlem basamaklarına göre yazar.					
Zamirlerin metnin anlamına olan katkısını açıklar.					
Görsellerle ilgili sorulan cevaplar. Metinle ilgili soruları cevaplar.					
Okudukları ile ilgili çıkarımlarda bulunur.					

		Soru	Doğru	Yanlış	Boş	Net	Başarı	
Sözel (TAR)		10	6	4	0	4,67	% 47	
Cevap Anahtarı	B	ABDACCABBB						
Cevaplarınız		dBDACdcaBB						

		S	D	Y	B%
Tarih		10	6	4	60
Telif ve patent hakları saklı ürünlerin yasal yollardan temin edilmesinin gerekliliğini savunur.					
Türkiye'nin temel beşerî coğrafya özelliklerini ilgili haritalar üzerinde gösterir.					
İslamiyet'in ortaya çıkışı ve beraberinde getirdiği değişimleri yorumlar.					
Sosyal rollerin zaman içerisindeki değişimini inceler.					
Türkiye'nin temel fiziki coğrafya özelliklerinden yer şekillerini, iklim özelliklerini ve bitki örtüsünü ilgili haritalar üzerinde gösterir.					
Konum ile ilgili kavramları kullanarak kıtaların, okyanusların ve ülkemizin coğrafi konumunu tanımlar.					
Orta Asya'da kurulan ilk Türk devletlerinin coğrafi, siyasi, ekonomik ve kültürel özelliklerine ilişkin çıkarımlarda bulunur.					
Sosyal bilimlerdeki çalışma ve bulgulardan hareketle sosyal bilimlerin toplum hayatına etkisine örnekler verir.					
Tarihî ticaret yollarının toplumsal arası siyasi, kültürel ve ekonomik ilişkilerdeki rolünü açıklar.					

		Soru	Doğru	Yanlış	Boş	Net	Başarı	
Sözel (DİN)		10	8	2	0	7,33	% 73	
Cevap Anahtarı	B	DDCADABBAA						
Cevaplarınız		DDbAbABBAA						

		S	D	Y	B%
Din K.ve A.B.		10	8	2	80
İslam dininin yasakladığı zararlı alışkanlıklara ayet ve hadislerden örnekler verir.					
Namazları, çeşitlerine göre sınıflandırır.					
İlahî kitapları ve gönderildiği peygamberleri eşleştirir.					
İslam'da namaz ibadetinin önemini, ayet ve hadislerden örneklerle açıklar.					
Fîl suresini okur, anlamını söyler.					
Zararlı alışkanlıkların başlama sebeplerini sorgular.					
Zararlı alışkanlıklardan korunma yollarını tartışır.					
Hz. Âdem'in (a.s.) hayatını ana hatlarıyla özetler.					

		Soru	Doğru	Yanlış	Boş	Net	Başarı	
Sayısal (MAT)		15	3	12	0	-1,00	% 0	
Cevap Anahtarı	B	CAADABADBCCCBBD						
Cevaplarınız		CdcabadadCbdcad						

		S	D	Y	B%
Matematik		15	3	12	20
Kesirlerle işlem yapmayı gerektiren problemleri çözer.					
Kesirleri karşılaştırır, sıralar ve sayı doğrusunda gösterir. Kesirlerle işlem yapmayı gerektiren problemleri çözer.					
Ondalık gösterimleri verilen sayıları belirli bir basamağa kadar yuvarlar.					
Kümeler ile ilgili temel kavramları anlar.					
Kesirleri karşılaştırır, sıralar ve sayı doğrusunda gösterir.					
Tam sayıları tanımlar ve sayı doğrusunda gösterir.					
Sözlemlerle verilen bir duruma uygun cebirsel ifade ve verilen bir cebirsel ifadeye uygun sözel bir durum yazar.					
Ondalık ifadelerle dört işlem yapmayı gerektiren problemleri çözer.					
Aynı veya farklı birimlerdeki iki çokluğun birbirine oranını belirler.					
2, 3, 4, 5, 6, 9 ve 10'a kalansız bölünebilir kuralını açıklar ve kullanır.					
Doğal sayıların çarpımını ve katlarını belirler.					
Asal sayıların özellikleriyle belirler.					
Doğal sayılarda ortak çarpan parantezine alma ve dağıtma özelliğini uygulamaya yönelik işlemler yapar.					
İşlem önceliğini dikkate alarak doğal sayılarla dört işlem yapar. Doğal sayıların asal çarpımını belirler.					

		Soru	Doğru	Yanlış	Boş	Net	Başarı	
Sözel (İNG)		10	6	4	0	4,67	% 47	
Cevap Anahtarı	B	CDBADCCBA						
Cevaplarınız		CDadDdCCdA						

		S	D	Y	B%
İngilizce		10	6	4	60
Students will be able to ask people questions about what they are doing at the moment.					
Students will be able to understand familiar words and simple phrases concerning people's occupations in clear oral communication.					
Students will be able to express their opinions about the food they like and don't like.					
Students will be able to talk about repeated actions.					
Students will be able to make comparisons between two things.					
Students will be able to understand short and simple texts about the weather, weather conditions and emotions.					
Students will be able to understand general meaning in simple texts related to the feelings and personal opinions about the weather.					
Students will be able to talk about the weather and their emotions in a simple way.					
Students will be able to pick up the expressions in a dialogue comparing things.					

		Soru	Doğru	Yanlış	Boş	Net	Başarı	
Sayısal (FEN)		15	1	14	0	-3,67	% 0	
Cevap Anahtarı	B	CAABCBCDABCCDCDB						
Cevaplarınız		Ccbcabaddbbca						

		S	D	Y	B%
Fen		15	1	14	7
Güneş sistemindeki gezegenleri birbirleri ile karşılaştırır.					
Destek ve hareket sistemine ait yapıları örneklerle açıklar.					
Yoğunluğu tanımlar.					
Boşaltım ve boşaltım sisteminin görevini açıklar.					
Sindirim sisteminin oluşturan yapı ve organların görevlerini modeller kullanarak açıklar.					
Maddelerin, ısı iletimi bakımından sınıflandırır.					
Soba ve doğal gaz zehirlenmeleri ile ilgili alınması gereken tedbirleri araştırır ve rapor eder.					
Solunum sistemini oluşturan yapı ve organların görevlerini modeller kullanarak açıklar.					
Dolaşım sistemini oluşturan yapı ve organların görevlerini model kullanarak açıklar.					
Maddelerin; tanecikli, boşluklu ve hareketli yapıda olduğunu ifade eder.					
Yakıtların, katı, sıvı ve gaz yakıtlar olarak sınıflandırıp yaygın şekilde kullanılan yakıtlara örnekler verir. Fosil yakıtların sınıflandırılmasını açıklar.					
Bir cisme etki eden birden fazla kuvveti deneyerek gözlemler.					
Yol, zaman ve sürat arasındaki ilişkiyi grafik üzerinde gösterir.					

6. SINIF ULTI TÜRKİYE GENELİ DENEME SINAVI



118,467 % 90,80

KOCAELİ / KÖRFEZ
Uluğbey Ortaokulu

6B - 4452
EDANUR ZENGİN

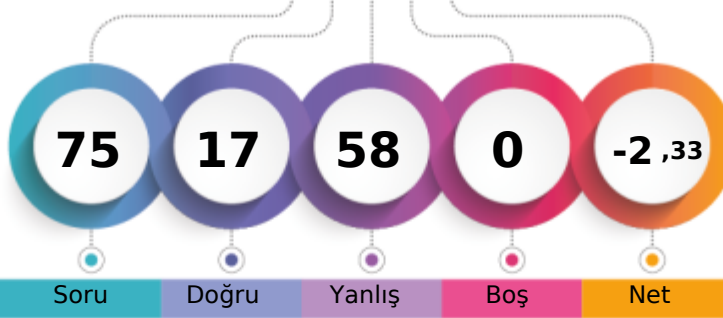

1. Öğrenci

Sizin yeriniz
(40365.)

Sonuncu Öğrenci

Soru Doğru Yanlış Boş Net

Şube Kurum İlçe İl Genel

Öğrenci Sıra No 3 51 65 1472 40365 % 90,80

Sınava Katılan Öğrenci Sayısı 5 58 80 1620 44456

		Soru	Doğru	Yanlış	Boş	Net	Başarı	
Sözel (TÜR)		15	5	10	0	1,67	% 11	
Cevap Anahtarı	A	CDBDCDADCAABDA						
Cevaplarınız		bcBDDAaddbdddC						

S D Y B%
Türkçe
Okudukları ile ilgili çıkarımlarda bulunur.
Metnin konusunu belirler.
Başlamadan yararlanarak bilmediği kelime ve kelime gruplarının anlamını tahmin eder.
Metnin içeriğine uygun başlık belirler.
Metnin ana fikrini/ana duygusunu belirler.
İsim ve sıfatların metnin anlamına olan katkısını açıklar.
Metinle ilgili soruları cevaplar.
Yazdıklarını düzenler.
Bir işi işlem basamaklarına göre yazar.
Zamirlerin metnin anlamına olan katkısını açıklar.
Görsellerle ilgili soruları cevaplar. Metinle ilgili soruları cevaplar.

		Soru	Doğru	Yanlış	Boş	Net	Başarı	
Sözel (TAR)		10	3	7	0	0,67	% 7	
Cevap Anahtarı	A	DACCABBBAB						
Cevaplarınız		aAbaccaBdB						

S D Y B%
Tarih
İslamiyet in ortaya çıkışı ve beraberinde getirdiği değişimleri yorumlar.
Sosyal rollerin zaman içerisindeki değişimini inceler.
Türkiye nin temel fiziki coğrafya özelliklerinden yer şekillerini, iklim özelliklerini ve bitki örtüsünü ilgili haritalar üzeri
Konum ile ilgili kavramları kullanarak kıtaların, okyanusların ve ülkemizin coğrafi konumunu tanımlar.
Orta Asya da kurulan ilk Türk devletlerinin coğrafi, siyasi, ekonomik ve kültürel özelliklerine ilişkin çıkarımlarda bul
Sosyal bilimlerdeki çalışma ve bulgulardan hareketle sosyal bilimlerin toplum hayatına etkisine örnekler verir.
Tarhi ticaret yollarının toplumlar arası siyasi, kültürel ve ekonomik ilişkilerdeki rolünü açıklar.
Türkiye nin temel beşerl coğrafya özelliklerini ilgili haritalar üzerinde gösterir.
Telif ve patent hakları saklı ürünlerin yasal yollarla temin edilmesinin gerekliliğini savunur.

		Soru	Doğru	Yanlış	Boş	Net	Başarı	
Sözel (DİN)		10	1	9	0	-2,00	% 0	
Cevap Anahtarı	A	BAADABDDCA						
Cevaplarınız		Bbbcdcbadc						

S D Y B%
Din K.ve A.B.
Zararlı alışkanlıklardan korunma yollarını tartışır.
İslam dininin yasakladığı zararlı alışkanlıklara ayet ve hadislerden örnekler verir.
Hz. Adem in (a.s.) hayatını ana hatlarıyla özetler.
Fil suresini okur, anlamını söyler.
Zararlı alışkanlıkların başlama sebeplerini sorgular.
İslam da namaz ibadetinin önemini, ayet ve hadislerden örneklerle açıklar.
Namazları, çeşitlerine göre sınıflandırır.
İlahi kitapları ve gönderildiği peygamberleri eşleştirir.

		Soru	Doğru	Yanlış	Boş	Net	Başarı	
Sözel (İNG)		10	0	10	0	-3,33	% 0	
Cevap Anahtarı	A	CBACDBADCC						
Cevaplarınız		bdddcabcab						

S D Y B%
İngilizce
Students will be able to understand general meaning in simple texts related to the feelings and personal opinions abo
Students will be able to talk about the weather and their emotions in a simple way.
Students will be able to pick up the expressions in a dialogue comparing things.
Students will be able to ask people questions about what they are doing at the moment.
Students will be able to understand familiar words and simple phrases concerning people s occupations in clear oral
Students will be able to express their opinions about the food they like and don t like.
Students will be able to talk about repeated actions.
Students will be able to make comparisons between two things.
Students will be able to understand short and simple texts about the weather, weather conditions and emotios.

		Soru	Doğru	Yanlış	Boş	Net	Başarı	
Sayısal (MAT)		15	3	12	0	-1,00	% 0	
Cevap Anahtarı	A	ADBCCBBDDCAADAB						
Cevaplarınız		AdcbbCdcadcbcabd						

S D Y B%
Matematik
Sözle olarak verilen bir duruma uygun cebirsel ifade ve verilen bir cebirsel ifadeye uygun sözel bir durum yazar.
Ondaklı ifadelerde dört işlem yapmayı gerektiren problemleri çözer.
Aynı veya farklı birimlerdeki iki çokluğun birbirine oranını belirler.
2, 3, 4, 5, 6, 9 ve 10 a kalansız bölünebilen kurallarını açıklar ve kullanır.
Doğal sayıların çarpanlarını ve katlarını belirler.
Asal sayıları özellikleriyle belirler.
Kesirlerle işlem yapmayı gerektiren problemleri çözer.
Doğal sayılarda ortak çarpan parantezine alma ve dağılıma özelliğini uygulamaya yönelik işlemler yapar.
İşlem önceliğini dikkate alarak doğal sayılarla dört işlem yapar. Doğal sayıların asal çarpanlarını belirler.
Kesirleri karşılaştırır, sıralar ve sayı doğrusunda gösterir. Kesirlerle işlem yapmayı gerektiren problemleri çözer.
Ondaklı gösterimleri verilen sayıları belirli bir basamağa kadar yuvarlar.
Kümeler ile ilgili temel kavramları anlar.
Kesirleri karşılaştırır, sıralar ve sayı doğrusunda gösterir.
Tam sayıları tanıır ve sayı doğrusunda gösterir.

		Soru	Doğru	Yanlış	Boş	Net	Başarı	
Sayısal (FEN)		15	5	10	0	1,67	% 11	
Cevap Anahtarı	A	BCDCAABCBCDABCD						
Cevaplarınız		dbbbcdBCBaDacaa						

S D Y B%
Fen
Güneş sistemindeki gezegenleri birbirleri ile karşılaştırır.
Yol, zaman ve sürat arasındaki ilişkiyi grafik üzerinde gösterir.
Yakıtlar, katı, sıvı ve gaz yakıtlar olarak sınıflandırıp yaygın şekilde kullanılan yakıtlara örnekler verir. Fosil yakıtların s
Destek ve hareket sistemine ait yapıları örneklerle açıklar.
Yoğunluğu tanımlar.
Boşaltım ve boşaltım sisteminin görevini açıklar.
Sindirim sisteminin oluşturan yapı ve organların görevlerini modeller kullanarak açıklar.
Maddeleri, ısı iletimi bakımından sınıflandırır.
Soba ve doğal gaz zehirlenmeleri ile ilgili alınması gereken tedbirleri araştırır ve rapor eder.
Solunum sisteminin oluşturan yapı ve organların görevlerini modeller kullanarak açıklar.
Dolaşım sisteminin oluşturan yapı ve organların görevlerini model kullanarak açıklar.
Maddelerin; taneçikli, boşluklu ve hareketli yapıda olduğunu ifade eder.
Bir cisme etki eden birden fazla kuvveti deneyerek gözlemler.

6. SINIF ULTI TÜRKİYE GENELİ DENEME SINAVI



226,520 % 43,15

KOCAELİ / KÖRFEZ
Uluğbey Ortaokulu

6B - 514
EMRE KARABIYIK

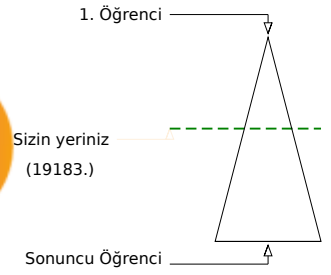
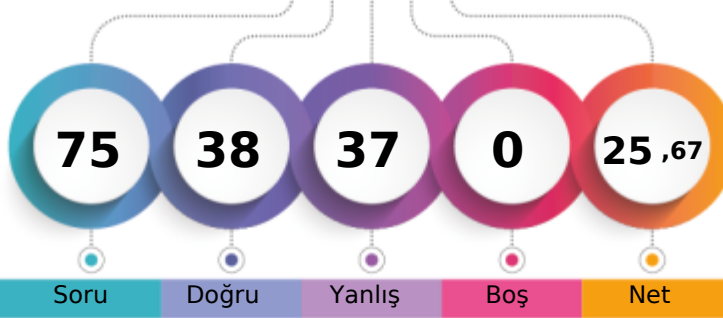

Soru Doğru Yanlış Boş Net

Şube Kurum İlçe İl Genel

Öğrenci Sıra No 1 17 27 589 19183 % 43,15

Sınava Katılan Öğrenci Sayısı 5 58 80 1620 44456

Sözel (TÜR)	Soru	Doğru	Yanlış	Boş	Net	Başarı
	15	9	6	0	7,00	% 47
Cevap Anahtarı	B	DCDADCAAABDACDB				
Cevaplarınız		DbDAaCcAbBdCcdA				

Sözel (TAR)	Soru	Doğru	Yanlış	Boş	Net	Başarı
	10	4	6	0	2,00	% 20
Cevap Anahtarı	B	ABDACCABBB				
Cevaplarınız		AcDcCdddaB				

Sözel (DİN)	Soru	Doğru	Yanlış	Boş	Net	Başarı
	10	7	3	0	6,00	% 60
Cevap Anahtarı	B	DDCADABBAA				
Cevaplarınız		DaCADbcBAA				

Sözel (İNG)	Soru	Doğru	Yanlış	Boş	Net	Başarı
	10	7	3	0	6,00	% 60
Cevap Anahtarı	B	CDBADCCBA				
Cevaplarınız		CDBADbbCBc				

Sözel (İNG)	Soru	Doğru	Yanlış	Boş	Net	Başarı
	10	7	3	0	6,00	% 60
Cevap Anahtarı	B	CDBADCCBA				
Cevaplarınız		CDBADbbCBc				

Sözel (İNG)	Soru	Doğru	Yanlış	Boş	Net	Başarı
	10	7	3	0	6,00	% 60
Cevap Anahtarı	B	CDBADCCBA				
Cevaplarınız		CDBADbbCBc				

Sayısal (MAT)	Soru	Doğru	Yanlış	Boş	Net	Başarı
	15	3	12	0	-1,00	% 0
Cevap Anahtarı	B	CAADABADBCCCBBD				
Cevaplarınız		bddacdbdAcCdaab				

Sayısal (MAT)	Soru	Doğru	Yanlış	Boş	Net	Başarı
	15	3	12	0	-1,00	% 0
Cevap Anahtarı	B	CAADABADBCCCBBD				
Cevaplarınız		bddacdbdAcCdaab				

Sayısal (MAT)	Soru	Doğru	Yanlış	Boş	Net	Başarı
	15	3	12	0	-1,00	% 0
Cevap Anahtarı	B	CAADABADBCCCBBD				
Cevaplarınız		bddacdbdAcCdaab				

Sayısal (MAT)	Soru	Doğru	Yanlış	Boş	Net	Başarı
	15	3	12	0	-1,00	% 0
Cevap Anahtarı	B	CAADABADBCCCBBD				
Cevaplarınız		bddacdbdAcCdaab				

Sözel (TAR)	Soru	Doğru	Yanlış	Boş	Net	Başarı
	10	4	6	0	2,00	% 20
Cevap Anahtarı	B	ABDACCABBB				
Cevaplarınız		AcDcCdddaB				

Sözel (TAR)	Soru	Doğru	Yanlış	Boş	Net	Başarı
	10	4	6	0	2,00	% 20
Cevap Anahtarı	B	ABDACCABBB				
Cevaplarınız		AcDcCdddaB				

Sözel (İNG)	Soru	Doğru	Yanlış	Boş	Net	Başarı
	10	7	3	0	6,00	% 60
Cevap Anahtarı	B	CDBADCCBA				
Cevaplarınız		CDBADbbCBc				

Sözel (İNG)	Soru	Doğru	Yanlış	Boş	Net	Başarı
	10	7	3	0	6,00	% 60
Cevap Anahtarı	B	CDBADCCBA				
Cevaplarınız		CDBADbbCBc				

Sayısal (FEN)	Soru	Doğru	Yanlış	Boş	Net	Başarı
	15	8	7	0	5,67	% 38
Cevap Anahtarı	B	CAABCBCDABDCDCDB				
Cevaplarınız		CcABCcCbABCcbaa				

Sayısal (FEN)	Soru	Doğru	Yanlış	Boş	Net	Başarı
	15	8	7	0	5,67	% 38
Cevap Anahtarı	B	CAABCBCDABDCDCDB				
Cevaplarınız		CcABCcCbABCcbaa				

6. SINIF ULTI TÜRKİYE GENELİ DENEME SINAVI



87,143

%

97,82

KOCAELİ / KÖRFEZ
Uluğbey Ortaokulu

6B - 557
GÜLSÜM TURHAN

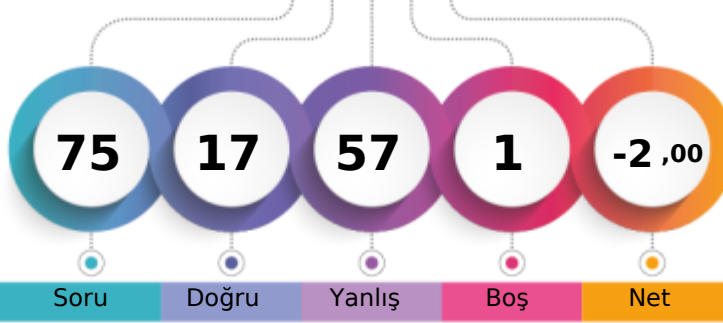

1. Öğrenci

Sizin yeriniz
(43489.)

Sonuncu Öğrenci

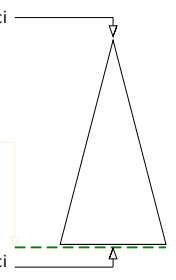

Soru Doğru Yanlış Boş Net

Şube Kurum İlçe İl Genel

Öğrenci Sıra No 5 58 77 1591 43489 % 97,82

Sınava Katılan Öğrenci Sayısı 5 58 80 1620 44456

		Soru	Doğru	Yanlış	Boş	Net	Başarı	
Sözel (TÜR)		15	6	9	0	3,00	% 20	
Cevap Anahtarı	A	CDBDCDADCAABDA						
Cevaplarınız		CbdDdbADcDccDc						

S	D	Y	B%	
15	6	9	40	
Okudukları ile ilgili çıkarımlarda bulunur.	3	1	2	33
Metnin konusunu belirler.	1	1	0	100
Başlamadan yararlanarak bilmediği kelime ve kelime gruplarının anlamını tahmin eder.	2	0	2	0
Metnin içeriğine uygun başlık belirler.	1	0	1	0
Metnin ana fikrini/ana duygusunu belirler.	1	1	0	100
İsim ve sıfatların metnin anlamına olan katkısını açıklar.	1	1	0	100
Metinle ilgili soruların cevaplar.	1	1	0	100
Yazdıklarını düzenler.	2	0	2	0
Bir işi işlem basamaklarına göre yazar.	1	0	1	0
Zamirlerin metnin anlamına olan katkısını açıklar.	1	0	1	0
Görsellerle ilgili soruların cevaplar. Metinle ilgili soruların cevaplar.	1	1	0	100

		Soru	Doğru	Yanlış	Boş	Net	Başarı	
Sözel (TAR)		10	3	7	0	0,67	% 7	
Cevap Anahtarı	A	DACCABBBAB						
Cevaplarınız		DdaCbdcBda						

S	D	Y	B%	
10	3	7	30	
İslamiyet in ortaya çıkışı ve beraberinde getirdiği değişimleri yorumlar.	1	1	0	100
Sosyal rollerin zaman içerisindeki değişimini inceler.	1	0	1	0
Türkiye nin temel fiziki coğrafya özelliklerinden yer şekillerini, iklim özelliklerini ve bitki örtüsünü ilgili haritalar üzeri	1	0	1	0
Konum ile ilgili kavramları kullanarak kıtaların, okyanusların ve ülkemizin coğrafi konumunu tanımlar.	1	1	0	100
Orta Asya da kurulan ilk Türk devletlerinin coğrafi, siyasal, ekonomik ve kültürel özelliklerine ilişkin çıkarımlarda bul	1	0	1	0
Sosyal bilimlerdeki çalışma ve bulgulardan hareketle sosyal bilimlerin toplum hayatına etkisine örnekler verir.	1	0	1	0
Tarihî ticaret yollarının toplumlar arası siyasî, kültürel ve ekonomik ilişkilerdeki rolünü açıklar.	1	0	1	0
Türkiye nin temel beşerî coğrafya özelliklerini ilgili haritalar üzerinde gösterir.	2	1	1	50
Telif ve patent hakları saklı ürünlerin yasal yollarla temin edilmesinin gerekliliğini savunur.	1	0	1	0

		Soru	Doğru	Yanlış	Boş	Net	Başarı	
Sözel (DİN)		10	4	6	0	2,00	% 20	
Cevap Anahtarı	A	BAADABDDCA						
Cevaplarınız		BbbDbcDbbA						

S	D	Y	B%	
10	4	6	40	
Zararlı alışkanlıklardan korunma yollarını tartışır.	1	1	0	100
İslam dininin yasakladığı zararlı alışkanlıklara ayet ve hadislerden örnekler verir.	2	1	1	50
Hz. Adem in (a.s.) hayatını ana hatlarıyla özetler.	1	0	1	0
Fil suresini okur, anlamını söyler.	1	1	0	100
Zararlı alışkanlıkların başlama sebeplerini sorgular.	1	0	1	0
İslam da namaz ibadetinin önemini, ayet ve hadislerden örneklerle açıklar.	2	1	1	50
Namazları, çeşitlerine göre sınıflandırır.	1	0	1	0
İlahî kitapları ve gönderildiği peygamberleri eşleştirir.	1	0	1	0

		Soru	Doğru	Yanlış	Boş	Net	Başarı	
Sayısal (MAT)		15	0	14	1	-4,67	% 0	
Cevap Anahtarı	A	ADBCCBBDCAADAB						
Cevaplarınız		daabdcbdcdbcb						

S	D	Y	B%	
15	0	14	0	
Sözel olarak verilen bir duruma uygun cebirsel ifade ve verilen bir cebirsel ifadeye uygun sözel bir durum yazar.	1	0	1	0
Ondaklı ifadelerle dört işlem yapmayı gerektiren problemleri çözer.	1	0	1	0
Aynı veya farklı birimlerdeki iki çokluğun birbirine oranını belirler.	1	0	1	0
2, 3, 4, 5, 6, 9 ve 10 a kalansız bölünebilen kurallarını açıklar ve kullanır.	1	0	1	0
Doğal sayıların çarpanlarını ve katlarını belirler.	1	0	1	0
Asal sayıları özellikleriyle belirler.	1	0	1	0
Kesirlerle işlem yapmayı gerektiren problemleri çözer.	2	0	2	0
Doğal sayılarda ortak çarpan parantezine alma ve dağılıma özelliğini uygulamaya yönelik işlemler yapar.	1	0	1	0
İşlem önceliğini dikkate alarak doğal sayılarla dört işlem yapar. Doğal sayıların asal çarpanlarını belirler.	1	0	1	0
Kesirleri karşılaştırır, sıralar ve sayı doğrusunda gösterir. Kesirlerle işlem yapmayı gerektiren problemleri çözer.	1	0	1	0
Ondaklı gösterimleri verilen sayıları belirli bir basamağa kadar yuvarlar.	1	0	1	0
Kümeler ile ilgili temel kavramları anlar.	1	0	1	0
Kesirleri karşılaştırır, sıralar ve sayı doğrusunda gösterir.	1	0	1	0
Tam sayıları tanıtır ve sayı doğrusunda gösterir.	1	0	0	0

		Soru	Doğru	Yanlış	Boş	Net	Başarı	
Sözel (İNG)		10	2	8	0	-0,67	% 0	
Cevap Anahtarı	A	CBACDBADCC						
Cevaplarınız		aBcbcabbdC						

S	D	Y	B%	
10	2	8	20	
Students will be able to understand general meaning in simple texts related to the feelings and personal opinions abo	1	0	1	0
Students will be able to talk about the weather and their emotions in a simple way.	1	1	0	100
Students will be able to pick up the expressions in a dialogue comparing things.	1	0	1	0
Students will be able to ask people questions about what they are doing at the moment.	1	0	1	0
Students will be able to understand familiar words and simple phrases concerning people s occupations in clear oral	2	0	2	0
Students will be able to express their opinions about the food they like and don t like.	1	0	1	0
Students will be able to talk about repeated actions.	1	0	1	0
Students will be able to make comparisons between two things.	1	0	1	0
Students will be able to understand short and simple texts about the weather, weather conditions and emotios.	1	1	0	100

		Soru	Doğru	Yanlış	Boş	Net	Başarı	
Sayısal (FEN)		15	2	13	0	-2,33	% 0	
Cevap Anahtarı	A	BCDCAABCBCDABCD						
Cevaplarınız		dbbbcdBCdcbcdca						

S	D	Y	B%	
15	2	13	13	
Güneş sistemindeki gezegenleri birbirleri ile karşılaştırır.	2	0	2	0
Yol, zaman ve sürat arasındaki ilişkiyi grafik üzerinde gösterir.	1	0	1	0
Yakıtlar, katı, sıvı ve gaz yakıtlar olarak sınıflandırıp yaygın şekilde kullanılan yakıtlara örnekler verir. Fosil yakıtların s	2	0	2	0
Destek ve hareket sistemine ait yapıları örneklerle açıklar.	1	0	1	0
Yoğunluğu tanımlar.	1	0	1	0
Boşaltım ve boşaltım sisteminin görevini açıklar.	1	1	0	100
Sindirim sisteminin oluşturan yapı ve organların görevlerini modeller kullanarak açıklar.	1	1	0	100
Maddeleri, ısı iletimi bakımından sınıflandırır.	1	0	1	0
Soba ve doğal gaz zehirlenmeleri ile ilgili alınması gereken tedbirleri araştırır ve rapor eder.	1	0	1	0
Solunum sisteminin oluşturan yapı ve organların görevlerini modeller kullanarak açıklar.	1	0	1	0
Dolaşım sisteminin oluşturan yapı ve organların görevlerini model kullanarak açıklar.	1	0	1	0
Maddelerin; taneçikli, boşluklu ve hareketli yapıda olduğunu ifade eder.	1	0	1	0
Bir cisme etki eden birden fazla kuvveti deneyerek gözlemler.	1	0	1	0

6. SINIF ULTI TÜRKİYE GENELİ DENEME SINAVI



177,553 % 64,79

KOCAELİ / KÖRFEZ
Uluğbey Ortaokulu

6B - 537
SAADET TUANA KİDİR

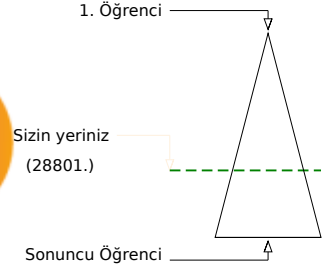
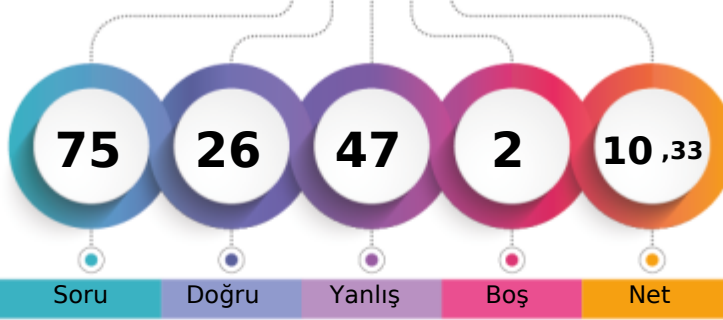

	Şube	Kurum	İlçe	İl	Genel
Öğrenci Sıra No	2	29	39	1011	28801
Sınava Katılan Öğrenci Sayısı	5	58	80	1620	44456

	Soru	Doğru	Yanlış	Boş	Net	Başarı
Sözel (TÜR)	15	5	9	1	2,00	% 13
Cevap Anahtarı	B	DCDADCAAABDACDB				
Cevaplarınız	aCccbCcAdcDbCa					

	S	D	Y	B%
Türkçe	15	5	9	33
Metnin konusunu belirler.	1	0	1	0
Bağlamdan yararlanarak bilmediği kelime ve kelime gruplarının anlamını tahmin eder.	2	1	1	50
Metnin içeriğine uygun başlık belirler.	1	0	1	0
Metnin ana fikrini/ana duygusunu belirler.	1	0	1	0
İsim ve sıfatların metnin anlamına olan katkısını açıklar.	1	0	1	0
Metinle ilgili sorulan cevaplar.	1	1	0	100
Yazdıklarını düzenler.	2	1	1	50
Bir işi işlem basamaklarına göre yazar.	1	0	1	0
Zamirlerin metnin anlamına olan katkısını açıklar.	1	0	1	0
Görsellerle ilgili sorulan cevaplar. Metinle ilgili soruları cevaplar.	1	1	0	100
Okudukları ile ilgili çıkarımlarda bulunur.	3	1	1	33

	Soru	Doğru	Yanlış	Boş	Net	Başarı
Sözel (TAR)	10	2	8	0	-0,67	% 0
Cevap Anahtarı	B	ABDACCABBB				
Cevaplarınız	babdaCdcBa					

	S	D	Y	B%
Tarih	10	2	8	20
Telif ve patent hakları saklı ürünlerin yasal yollardan temin edilmesinin gerekliliğini savunur.	1	0	1	0
Türkiye'nin temel beşerî coğrafya özelliklerini ilgili haritalar üzerinde gösterir.	2	0	2	0
İslamiyet'in ortaya çıkışı ve beraberinde getirdiği değişimleri yorumlar.	1	0	1	0
Sosyal rollerin zaman içerisindeki değişimini inceler.	1	0	1	0
Türkiye'nin temel fiziki coğrafya özelliklerinden yer şekillerini, iklim özelliklerini ve bitki örtüsünü ilgili haritalar üzerinde gösterir.	1	0	1	0
Konum ile ilgili kavramları kullanarak kıtaların, okyanusların ve ülkemizin coğrafi konumunu tanımlar.	1	1	0	100
Orta Asya'da kurulan ilk Türk devletlerinin coğrafi, siyasi, ekonomik ve kültürel özelliklerine ilişkin çıkarımlarda bulunur.	1	0	1	0
Sosyal bilimlerdeki çalışma ve bulgulardan hareketle sosyal bilimlerin toplum hayatına etkisine örnekler verir.	1	0	1	0
Tarihî ticaret yollarının toplumsal arası siyasi, kültürel ve ekonomik ilişkilerdeki rolünü açıklar.	1	1	0	100

	Soru	Doğru	Yanlış	Boş	Net	Başarı
Sözel (DİN)	10	4	6	0	2,00	% 20
Cevap Anahtarı	B	DDCADABBAA				
Cevaplarınız	ccbADbcBAd					

	S	D	Y	B%
Din K.ve A.B.	10	4	6	40
İslam dininin yasakladığı zararlı alışkanlıklara ayet ve hadislerden örnekler verir.	2	1	1	50
Namazları, çeşitlerine göre sınıflandırır.	1	0	1	0
İlahî kitapları ve gönderildiği peygamberleri eşleştirir.	1	0	1	0
İslam'da namaz ibadetinin önemini, ayet ve hadislerden örneklerle açıklar.	2	1	1	50
Fil suresini okur, anlamını söyler.	1	1	0	100
Zararlı alışkanlıkların başlama sebeplerini sorgular.	1	0	1	0
Zararlı alışkanlıklardan korunma yollarını tartışır.	1	1	0	100
Hz. Âdem'in (a.s.) hayatını ana hatlarıyla özetler.	1	0	1	0

	Soru	Doğru	Yanlış	Boş	Net	Başarı
Sayısal (MAT)	15	3	11	1	-0,67	% 0
Cevap Anahtarı	B	CAADABADBCCCBBD				
Cevaplarınız	CbdcdbAcaddCađ					

	S	D	Y	B%
Matematik	15	3	11	20
Kesirlerle işlem yapmayı gerektiren problemleri çözer.	2	1	1	50
Kesirleri karşılaştırır, sıralar ve sayı doğrusunda gösterir. Kesirlerle işlem yapmayı gerektiren problemleri çözer.	1	0	1	0
Ondalık gösterimleri verilen sayıları belirli bir basamağa kadar yuvarlar.	1	0	1	0
Kümelere ile ilgili temel kavramları anlar.	1	0	1	0
Kesirleri karşılaştırır, sıralar ve sayı doğrusunda gösterir.	1	0	1	0
Tam sayıları tanıtır ve sayı doğrusunda gösterir.	1	0	1	0
Sözlemlerle verilen bir duruma uygun cebirsel ifade ve verilen bir cebirsel ifadeye uygun sözlü bir durum yazar.	1	1	0	100
Ondalık ifadelerle dört işlem yapmayı gerektiren problemleri çözer.	1	0	1	0
Aynı veya farklı birimlerdeki iki çokluğun birbirine oranını belirler.	1	0	1	0
2, 3, 4, 5, 6, 9 ve 10'a kalansız bölünebilme kurallarını açıklar ve kullanır.	1	0	1	0
Doğal sayıların çarpanlarını ve katlarını belirler.	1	0	1	0
Asal sayıların özellikleriyle belirler.	1	1	0	100
Doğal sayılarda ortak çarpan parantezine alma ve dağıtma özelliğini uygulamaya yönelik işlemler yapar.	1	1	0	100
İşlem önceliğini dikkate alarak doğal sayılarla dört işlem yapar. Doğal sayıların asal çarpanlarını belirler.	1	0	0	0

	Soru	Doğru	Yanlış	Boş	Net	Başarı
Sözel (İNG)	10	3	7	0	0,67	% 7
Cevap Anahtarı	B	CDBADCCBA				
Cevaplarınız	bbcdacCbBd					

	S	D	Y	B%
İngilizce	10	3	7	30
Students will be able to ask people questions about what they are doing at the moment.	1	0	1	0
Students will be able to understand familiar words and simple phrases concerning people's occupations in clear oral communication.	2	0	2	0
Students will be able to express their opinions about the food they like and don't like.	1	0	1	0
Students will be able to talk about repeated actions.	1	0	1	0
Students will be able to make comparisons between two things.	1	1	0	100
Students will be able to understand short and simple texts about the weather, weather conditions and emotions.	1	1	0	100
Students will be able to understand general meaning in simple texts related to the feelings and personal opinions about the weather.	1	0	1	0
Students will be able to talk about the weather and their emotions in a simple way.	1	1	0	100
Students will be able to pick up the expressions in a dialogue comparing things.	1	0	1	0

	Soru	Doğru	Yanlış	Boş	Net	Başarı
Sayısal (FEN)	15	9	6	0	7,00	% 47
Cevap Anahtarı	B	CAABCBCDABCCDCDB				
Cevaplarınız	CcABCBCDcabcCda					

	S	D	Y	B%
Fen	15	9	6	60
Güneş sistemindeki gezegenleri birbirleri ile karşılaştırır.	2	1	1	50
Destek ve hareket sistemine ait yapıları örneklerle açıklar.	1	0	1	0
Yoğunluğu tanımlar.	1	1	0	100
Boşaltım ve boşaltım sisteminin görevini açıklar.	1	1	0	100
Sindirim sisteminin oluşturan yapı ve organların görevlerini modeller kullanarak açıklar.	1	1	0	100
Maddelerin, ısı iletimi bakımından sınıflandırır.	1	1	0	100
Soba ve doğal gaz zehirlenmeleri ile ilgili alınması gereken tedbirleri araştırır ve rapor eder.	1	1	0	100
Solunum sistemini oluşturan yapı ve organların görevlerini modeller kullanarak açıklar.	1	1	0	100
Dolaşım sistemini oluşturan yapı ve organların görevlerini model kullanarak açıklar.	1	0	1	0
Maddelerin; tanecikli, boşluklu ve hareketli yapıda olduğunu ifade eder.	1	0	1	0
Yakıtların, katı, sıvı ve gaz yakıtlar olarak sınıflandırıp yaygın şekilde kullanılan yakıtlara örnekler verir. Fosil yakıtların sınıflandırılmasını açıklar.	2	1	1	50
Bir cisme etki eden birden fazla kuvveti deneyerek gözlemler.	1	0	1	0
Yol, zaman ve sürat arasındaki ilişkiyi grafik üzerinde gösterir.	1	1	0	100

6. SINIF ULTI TÜRKİYE GENELİ DENEME SINAVI



113,550 % 92,35

KOCAELİ / KÖRFEZ
Uluğbey Ortaokulu

6B - 285
YUSUF AHMET KOÇAL

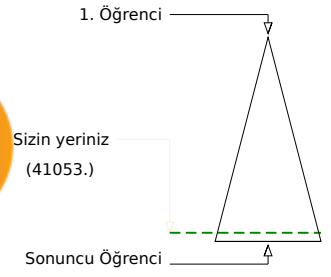
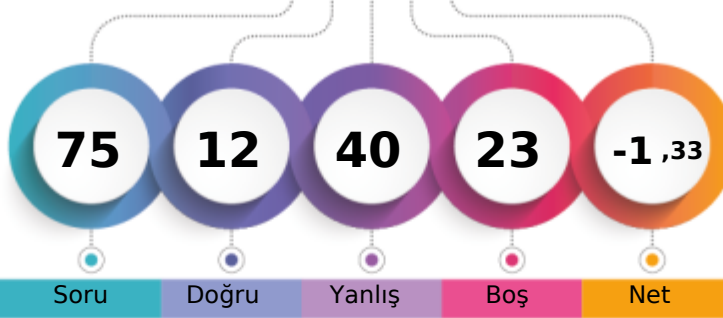

	Şube	Kurum	İlçe	İl	Genel
Öğrenci Sıra No	4	54	68	1501	41053 % 92,35
Sınava Katılan Öğrenci Sayısı	5	58	80	1620	44456

	Soru	Doğru	Yanlış	Boş	Net	Başarı
Sözel (TÜR)	15	5	5	5	3,33	% 22
Cevap Anahtarı	A	CDBDCDADCAABDA				
Cevaplarınız	dDacC bD dA D					

	S	D	Y	B%
Türkçe	15	5	5	33
Okudukları ile ilgili çıkarımlarda bulunur.	3	1	2	33
Metnin konusunu belirler.	1	0	1	0
Başlamadan yararlanarak bilmediği kelime ve kelime gruplarının anlamını tahmin eder.	2	1	0	50
Metnin içeriğine uygun başlık belirler.	1	0	0	0
Metnin ana fikrini/ana duygusunu belirler.	1	0	1	0
İsim ve sıfatların metnin anlamına olan katkısını açıklar.	1	1	0	100
Metinle ilgili soruları cevaplar.	1	0	0	0
Yazdıklarını düzenler.	2	1	1	50
Bir işi işlem basamaklarına göre yazar.	1	0	0	0
Zamirlerin metnin anlamına olan katkısını açıklar.	1	0	0	0
Görsellerle ilgili soruları cevaplar. Metinle ilgili soruları cevaplar.	1	1	0	100

	Soru	Doğru	Yanlış	Boş	Net	Başarı
Sözel (TAR)	10	1	8	1	-1,67	% 0
Cevap Anahtarı	A	DACCABBBAB				
Cevaplarınız	cAabcccd bc					

	S	D	Y	B%
Tarih	10	1	8	10
İslamiyet in ortaya çıkışı ve beraberinde getirdiği değişimleri yorumlar.	1	0	1	0
Sosyal rollerin zaman içerisindeki değişimini inceler.	1	1	0	100
Türkiye nin temel fiziki coğrafya özelliklerinden yer şekillerini, iklim özelliklerini ve bitki örtüsünü ilgili haritalar üzeri	1	0	1	0
Konum ile ilgili kavramları kullanarak kıtaların, okyanusların ve ülkemizin coğrafi konumunu tanımlar.	1	0	1	0
Orta Asya da kurulan ilk Türk devletlerinin coğrafi, siyasi, ekonomik ve kültürel özelliklerine ilişkin çıkarımlarda bul	1	0	1	0
Sosyal bilimlerdeki çalışma ve bulgulardan hareketle sosyal bilimlerin toplum hayatına etkisine örnekler verir.	1	0	1	0
Tarihî ticaret yollarının toplumlar arası siyasi, kültürel ve ekonomik ilişkilerdeki rolünü açıklar.	1	0	1	0
Türkiye nin temel beşerî coğrafya özelliklerini ilgili haritalar üzerinde gösterir.	2	0	1	0
Telif ve patent hakları saklı ürünlerin yasal yollardan temin edilmesinin gerekliliğini savunur.	1	0	1	0

	Soru	Doğru	Yanlış	Boş	Net	Başarı
Sözel (DİN)	10	3	7	0	0,67	% 7
Cevap Anahtarı	A	BAADABDDCA				
Cevaplarınız	BbAbcdcbCd					

	S	D	Y	B%
Din K.ve A.B.	10	3	7	30
Zararlı alışkanlıklardan korunma yollarını tartışır.	1	1	0	100
İslam dininin yasakladığı zararlı alışkanlıklara ayet ve hadislerden örnekler verir.	2	0	2	0
Hz. Adem in (a.s.) hayatını ana hatlarıyla özetler.	1	1	0	100
Fil suresini okur, anlamını söyler.	1	0	1	0
Zararlı alışkanlıkların başlama sebeplerini sorgular.	1	0	1	0
İslam da namaz ibadetinin önemini, ayet ve hadislerden örneklerle açıklar.	2	0	2	0
Namazları, çeşitlerine göre sınıflandırır.	1	0	1	0
İlahi kitapları ve gönderildiği peygamberleri eşleştirir.	1	1	0	100

	Soru	Doğru	Yanlış	Boş	Net	Başarı
Sayısal (MAT)	15	1	5	9	-0,67	% 0
Cevap Anahtarı	A	ADBCCBBDDCAADAB				
Cevaplarınız	cDd dbb					

	S	D	Y	B%
Matematik	15	1	5	7
Sözel olarak verilen bir duruma uygun cebirsel ifade ve verilen bir cebirsel ifadeye uygun sözel bir durum yazar.	1	0	1	0
Ondalık ifadelerle dört işlem yapmayı gerektiren problemleri çözer.	1	1	0	100
Aynı veya farklı birimlerdeki iki çokluğun birbirine oranını belirler.	1	0	1	0
2, 3, 4, 5, 6, 9 ve 10 a kalansız bölünebilme kurallarını açıklar ve kullanır.	1	0	0	0
Doğal sayıların çarpanlarını ve katlarını belirler.	1	0	0	0
Asal sayıların özellikleriyle belirler.	1	0	0	0
Kesirlerle işlem yapmayı gerektiren problemleri çözer.	2	0	0	0
Doğal sayılarda ortak çarpan parantezine alma ve dağılıma özelliğini uygulamaya yönelik işlemler yapar.	1	0	0	0
İşlem önceliğini dikkate alarak doğal sayılarla dört işlem yapar. Doğal sayıların asal çarpanlarını belirler.	1	0	0	0
Kesirleri karşılaştırır, sıralar ve sayı doğrusunda gösterir. Kesirlerle işlem yapmayı gerektiren problemleri çözer.	1	0	0	0
Ondalık gösterimleri verilen sayıları belirli bir basamağa kadar yuvarlar.	1	0	1	0
Kümeler ile ilgili temel kavramları anlar.	1	0	1	0
Kesirleri karşılaştırır, sıralar ve sayı doğrusunda gösterir.	1	0	1	0
Tam sayıları tanıtır ve sayı doğrusunda gösterir.	1	0	0	0

	Soru	Doğru	Yanlış	Boş	Net	Başarı
Sözel (İNG)	10	1	7	2	-1,33	% 0
Cevap Anahtarı	A	CBACBDABCC				
Cevaplarınız	bcbaaBcb					

	S	D	Y	B%
İngilizce	10	1	7	10
Students will be able to understand general meaning in simple texts related to the feelings and personal opinions abo	1	0	1	0
Students will be able to talk about the weather and their emotions in a simple way.	1	0	1	0
Students will be able to pick up the expressions in a dialogue comparing things.	1	0	1	0
Students will be able to ask people questions about what they are doing at the moment.	1	0	1	0
Students will be able to understand familiar words and simple phrases concerning people s occupations in clear oral	2	1	1	50
Students will be able to express their opinions about the food they like and don t like.	1	0	1	0
Students will be able to talk about repeated actions.	1	0	1	0
Students will be able to make comparisons between two things.	1	0	0	0
Students will be able to understand short and simple texts about the weather, weather conditions and emotios.	1	0	0	0

	Soru	Doğru	Yanlış	Boş	Net	Başarı
Sayısal (FEN)	15	1	8	6	-1,67	% 0
Cevap Anahtarı	A	BCDCAABCBCDABCD				
Cevaplarınız	dadcb a D ac					

	S	D	Y	B%
Fen	15	1	8	7
Güneş sistemindeki gezegenleri birbirleri ile karşılaştırır.	2	0	1	0
Yol, zaman ve hız arasındaki ilişkiyi grafik üzerinde gösterir.	1	0	1	0
Yakıtlar, katı, sıvı ve gaz yakıtlar olarak sınıflandırıp yaygın şekilde kullanılan yakıtlara örnekler verir. Fosil yakıtların s	2	0	2	0
Destek ve hareket sistemine ait yapıları örneklerle açıklar.	1	0	1	0
Yoğunluğu tanımlar.	1	0	1	0
Boşaltım ve boşaltım sisteminin görevini açıklar.	1	0	0	0
Sindirim sisteminin oluşturan yapı ve organların görevlerini modeller kullanarak açıklar.	1	0	1	0
Maddeleri, ısı iletimi bakımından sınıflandırır.	1	0	0	0
Soba ve doğal gaz ızgaralarının ile ilgili alınması gereken tedbirleri araştırır ve rapor eder.	1	0	0	0
Solunum sisteminin oluşturan yapı ve organların görevlerini modeller kullanarak açıklar.	1	1	0	100
Dolaşım sisteminin oluşturan yapı ve organların görevlerini model kullanarak açıklar.	1	0	0	0
Maddelerin; taneçikli, boşluklu ve hareketli yapıda olduğunu ifade eder.	1	0	0	0
Bir cisme etki eden birden fazla kuvveti deneyerek gözlemler.	1	0	1	0

6. SINIF ULTI TÜRKİYE GENELİ DENEME SINAVI



252,117 % 33,55

KOCAELİ / KÖRFEZ
Uluğbey Ortaokulu

6C - 301
ABDUBAKİ SAMETKAYAN

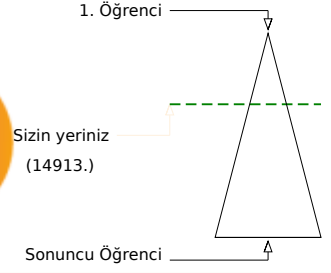
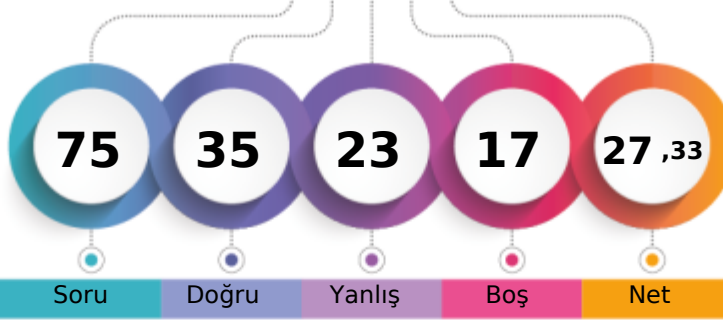

	Şube	Kurum	İlçe	İl	Genel
Öğrenci Sıra No	1	12	18	422	14913 % 33,55
Sınava Katılan Öğrenci Sayısı	10	58	80	1620	44456

	Soru	Doğru	Yanlış	Boş	Net	Başarı
Sözel (TÜR)	15	7	3	5	6,00	% 40
Cevap Anahtarı	B	DCDADCAABDACDB				
Cevaplarınız	D	DAaC bABDc				

	S	D	Y	B%
Türkçe	15	7	3	47
Metnin konusunu belirler.	1	1	0	100
Bağlamdan yararlanarak bilmediği kelime ve kelime gruplarının anlamını tahmin eder.	2	0	1	0
Metnin içeriğine uygun başlık belirler.	1	1	0	100
Metnin ana fikrini/ana duygusunu belirler.	1	1	0	100
İsim ve sıfatların metnin anlamına olan katkısını açıklar.	1	0	1	0
Metinle ilgili sorulan cevaplar.	1	1	0	100
Yazdıklarını düzenler.	2	0	1	0
Bir işi işlem basamaklarına göre yazar.	1	1	0	100
Zamirlerin metnin anlamına olan katkısını açıklar.	1	1	0	100
Görsellerle ilgili sorulan cevaplar. Metinle ilgili soruları cevaplar.	1	1	0	100
Okudukları ile ilgili çıkarımlarda bulunur.	3	0	0	0

	Soru	Doğru	Yanlış	Boş	Net	Başarı
Sözel (TAR)	10	1	5	4	-0,67	% 0
Cevap Anahtarı	B	ABDACCABBB				
Cevaplarınız	d	Dc db c				

	S	D	Y	B%
Tarih	10	1	5	10
Telif ve patent hakları saklı ürünlerin yasal yollardan temin edilmesinin gerekliliğini savunur.	1	0	1	0
Türkiye'nin temel beşerî coğrafya özelliklerini ilgili haritalar üzerinde gösterir.	2	0	0	0
İslamiyet'in ortaya çıkışı ve beraberinde getirdiği değişimleri yorumlar.	1	1	0	100
Sosyal rollerin zaman içerisindeki değişimini inceler.	1	0	1	0
Türkiye'nin temel fiziki coğrafya özelliklerinden yer şekillerini, iklim özelliklerini ve bitki örtüsünü ilgili haritalar üzerinde gösterir.	1	0	0	0
Konum ile ilgili kavramları kullanarak kıtaların, okyanusların ve ülkemizin coğrafi konumunu tanımlar.	1	0	1	0
Orta Asya'da kurulan ilk Türk devletlerinin coğrafi, siyasi, ekonomik ve kültürel özelliklerine ilişkin çıkarımlarda bulunur.	1	0	1	0
Sosyal bilimlerdeki çalışma ve bulgulardan hareketle sosyal bilimlerin toplum hayatına etkisine örnekler verir.	1	0	0	0
Tarihî ticaret yollarının toplumsal arası siyasi, kültürel ve ekonomik ilişkilerdeki rolünü açıklar.	1	0	1	0

	Soru	Doğru	Yanlış	Boş	Net	Başarı
Sözel (DİN)	10	5	4	1	3,67	% 37
Cevap Anahtarı	B	DDCADABBAA				
Cevaplarınız	D	CaCADbaB d				

	S	D	Y	B%
Din K.ve A.B.	10	5	4	50
İslam dininin yasakladığı zararlı alışkanlıklara ayet ve hadislerden örnekler verir.	2	1	0	50
Namazları, çeşitlerine göre sınıflandırır.	1	0	1	0
İlahi kitapları ve gönderildiği peygamberleri eşleştirir.	1	1	0	100
İslam'da namaz ibadetinin önemini, ayet ve hadislerden örneklerle açıklar.	2	1	1	50
Fil suresini okur, anlamını söyler.	1	1	0	100
Zararlı alışkanlıkların başlama sebeplerini sorgular.	1	0	1	0
Zararlı alışkanlıklardan korunma yollarını tartışir.	1	1	0	100
Hz. Âdem'in (a.s.) hayatını ana hatlarıyla özetler.	1	0	1	0

	Soru	Doğru	Yanlış	Boş	Net	Başarı
Sayısal (MAT)	15	2	7	6	-0,33	% 0
Cevap Anahtarı	B	CAADABADBCCCBBD				
Cevaplarınız	A	Ab dbd d b ac				

	S	D	Y	B%
Matematik	15	2	7	13
Kesirlerle işlem yapmayı gerektiren problemleri çözer.	2	0	0	0
Kesirleri karşılaştırır, sıralar ve sayı doğrusunda gösterir. Kesirlerle işlem yapmayı gerektiren problemleri çözer.	1	0	0	0
Ondalık gösterimleri verilen sayıları belirli bir basamağa kadar yuvarlar.	1	1	0	100
Kümelere ile ilgili temel kavramları anlar.	1	0	1	0
Kesirleri karşılaştırır, sıralar ve sayı doğrusunda gösterir.	1	0	0	0
Tam sayıları tanıtır ve sayı doğrusunda gösterir.	1	0	1	0
Sözlemlerle verilen bir duruma uygun cebirsel ifade ve verilen bir cebirsel ifadeye uygun sözel bir durum yazar.	1	0	1	0
Ondalık ifadelerle dört işlem yapmayı gerektiren problemleri çözer.	1	1	0	100
Aynı veya farklı birimlerdeki iki çokluğun birbirine oranını belirler.	1	0	0	0
2, 3, 4, 5, 6, 9 ve 10'a kalansız bölünebilir kuralını açıklar ve kullanır.	1	0	1	0
Doğal sayıların çarpımını ve katlarını belirler.	1	0	0	0
Asal sayıların özellikleriyle belirler.	1	0	1	0
Doğal sayılarda ortak çarpan parantezine alma ve dağıtma özelliğini uygulamaya yönelik işlemler yapar.	1	0	1	0
İşlem önceliğini dikkate alarak doğal sayılarla dört işlem yapar. Doğal sayıların asal çarpanlarını belirler.	1	0	1	0

	Soru	Doğru	Yanlış	Boş	Net	Başarı
Sözel (İNG)	10	9	1	0	8,67	% 87
Cevap Anahtarı	B	CDBADCCBA				
Cevaplarınız	C	DAdADCCBA				

	S	D	Y	B%
İngilizce	10	9	1	90
Students will be able to ask people questions about what they are doing at the moment.	1	1	0	100
Students will be able to understand familiar words and simple phrases concerning people's occupations in clear oral communication.	2	1	1	50
Students will be able to express their opinions about the food they like and don't like.	1	1	0	100
Students will be able to talk about repeated actions.	1	1	0	100
Students will be able to make comparisons between two things.	1	1	0	100
Students will be able to understand short and simple texts about the weather, weather conditions and emotions.	1	1	0	100
Students will be able to understand general meaning in simple texts related to the feelings and personal opinions about the weather.	1	1	0	100
Students will be able to talk about the weather and their emotions in a simple way.	1	1	0	100
Students will be able to pick up the expressions in a dialogue comparing things.	1	1	0	100

	Soru	Doğru	Yanlış	Boş	Net	Başarı
Sayısal (FEN)	15	11	3	1	10,00	% 67
Cevap Anahtarı	B	CAABCBCDABCDADB				
Cevaplarınız	C	ABCBDABCDaB				

	S	D	Y	B%
Fen	15	11	3	73
Güneş sistemindeki gezegenleri birbirleri ile karşılaştırır.	2	2	0	100
Destek ve hareket sistemine ait yapıları örneklerle açıklar.	1	0	0	0
Yoğunluğu tanımlar.	1	1	0	100
Boşaltım ve boşaltım sisteminin görevini açıklar.	1	1	0	100
Sindirim sisteminin oluşturan yapı ve organların görevlerini modeller kullanarak açıklar.	1	1	0	100
Maddelerin ısı iletimi bakımından sınıflandırır.	1	1	0	100
Soba ve doğal gaz zehirlenmeleri ile ilgili alınması gereken tedbirleri araştırır ve rapor eder.	1	0	1	0
Solunum sistemini oluşturan yapı ve organların görevlerini modeller kullanarak açıklar.	1	1	0	100
Dolaşım sistemini oluşturan yapı ve organların görevlerini model kullanarak açıklar.	1	1	0	100
Maddelerin; tanecikli, boşluklu ve hareketli yapıda olduğunu ifade eder.	1	1	0	100
Yakıtların, katı, sıvı ve gaz yakıtlar olarak sınıflandırıp yaygın şekilde kullanılan yakıtlara örnekler verir. Fosil yakıtların sınıflandırılmasını açıklar.	2	1	1	50
Bir cisme etki eden birden fazla kuvveti deneyerek gözlemler.	1	1	0	100
Yol, zaman ve sürat arasındaki ilişkiyi grafik üzerinde gösterir.	1	0	1	0

6. SINIF ULTI TÜRKİYE GENELİ DENEME SINAVI



122,720 % 89,37

KOCAELİ / KÖRFEZ
Uluğbey Ortaokulu

6C - 14
ALİ ALAT İN

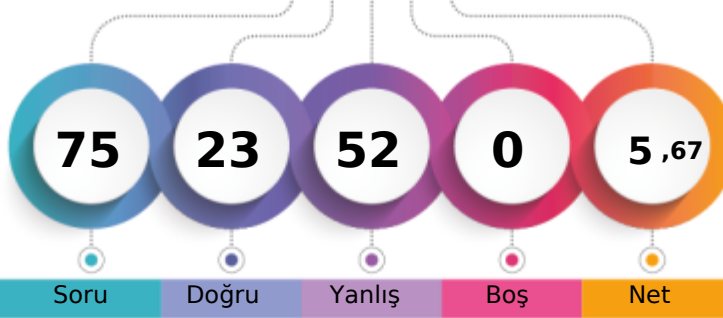

1. Öğrenci

Sizin yeriniz
(39730.)

Sonuncu Öğrenci

Soru Doğru Yanlış Boş Net

Şube Kurum İlçe İl Genel

Öğrenci Sıra No 10 49 63 1450 39730 % 89,37

Sınava Katılan Öğrenci Sayısı 10 58 80 1620 44456

Sözel (TÜR)	Soru	Doğru	Yanlış	Boş	Net	Başarı
	15	6	9	0	3,00	% 20
Cevap Anahtarı	A	CDBDCDADCAABDA				
Cevaplarınız		CDBcaacbCbDAcDb				

S D Y B%
15 6 9 40
Okudukları ile ilgili çıkarımlarda bulunur.
Metnin konusunu belirler.
Başlamadan yararlanarak bilmediği kelime ve kelime gruplarının anlamını tahmin eder.
Metnin içeriğine uygun başlık belirler.
Metnin ana fikrini/ana duygusunu belirler.
İsim ve sıfatların metnin anlamına olan katkısını açıklar.
Metinle ilgili soruları cevaplar.
Yazdıklarını düzenler.
Bir işi işlem basamaklarına göre yazar.
Zamirlerin metnin anlamına olan katkısını açıklar.
Görsellerle ilgili soruları cevaplar.

Sözel (TAR)	Soru	Doğru	Yanlış	Boş	Net	Başarı
	10	4	6	0	2,00	% 20
Cevap Anahtarı	A	DACCABBBAB				
Cevaplarınız		DAbbcBadAc				

S D Y B%
10 4 6 40
Tarih
İslamiyet in ortaya çıkışı ve beraberinde getirdiği değişimleri yorumlar.
Sosyal rollerin zaman içerisindeki değişimini inceler.
Türkiye nin temel fiziki coğrafya özelliklerinden yer şekillerini, iklim özelliklerini ve bitki örtüsünü ilgili haritalar üzeri
Konum ile ilgili kavramları kullanarak kıtaların, okyanusların ve ülkemizin coğrafi konumunu tanımlar.
Orta Asya da kurulan ilk Türk devletlerinin coğrafi, siyasi, ekonomik ve kültürel özelliklerine ilişkin çıkarımlarda bul
Sosyal bilimlerdeki çalışma ve bulgulardan hareketle sosyal bilimlerin toplum hayatına etkisine örnekler verir.
Tarihî ticaret yollarının toplumlar arası siyasi, kültürel ve ekonomik ilişkilerdeki rolünü açıklar.
Türkiye nin temel beşerî coğrafya özelliklerini ilgili haritalar üzerinde gösterir.
Telif ve patent hakları saklı ürünlerin yasal yollardan temin edilmesinin gerekliliğini savunur.

Sözel (DİN)	Soru	Doğru	Yanlış	Boş	Net	Başarı
	10	6	4	0	4,67	% 47
Cevap Anahtarı	A	BAADABDDCA				
Cevaplarınız		BAdbABDDac				

S D Y B%
10 6 4 60
Din K.ve A.B.
Zararlı alışkanlıklardan korunma yollarını tartışır.
İslam dininin yasakladığı zararlı alışkanlıklara ayet ve hadislerden örnekler verir.
Hz. Adem in (a.s.) hayatını ana hatlarıyla özetler.
Fil suresini okur, anlamını söyler.
Zararlı alışkanlıkların başlama sebeplerini sorgular.
İslam da namaz ibadetinin önemini, ayet ve hadislerden örneklerle açıklar.
Namazları, çeşitlerine göre sınıflandırır.
İlahi kitapları ve gönderildiği peygamberleri eşleştirir.

Sayısal (MAT)	Soru	Doğru	Yanlış	Boş	Net	Başarı
	15	2	13	0	-2,33	% 0
Cevap Anahtarı	A	ADBCCBBDDCAADAB				
Cevaplarınız		bbddaCaacaAdcoba				

S D Y B%
15 2 13 13
Matematik
Sözle olarak verilen bir duruma uygun cebirsel ifade ve verilen bir cebirsel ifadeye uygun sözel bir durum yazar.
Ondaklı ifadelerde dört işlem yapmayı gerektiren problemleri çözer.
Aynı veya farklı birimlerdeki iki çokluğun birbirine oranını belirler.
2, 3, 4, 5, 6, 9 ve 10 a kalansız bölünebilme kurallarını açıklar ve kullanır.
Doğal sayıların çarpımını ve katlarını belirler.
Asal sayıları özellikleriyle belirler.
Kesirlerle işlem yapmayı gerektiren problemleri çözer.
Doğal sayılarda ortak çarpan parantezine alma ve dağılıma özelliğini uygulamaya yönelik işlemler yapar.
İşlem önceliğini dikkate alarak doğal sayılarla dört işlem yapar. Doğal sayıların asal çarpanlarını belirler.
Kesirleri karşılaştırır, sıralar ve sayı doğrusunda gösterir. Kesirlerle işlem yapmayı gerektiren problemleri çözer.
Ondaklı gösterimleri verilen sayıları belirli bir basamağa kadar yuvarlar.
Kümeler ile ilgili temel kavramları anlar.
Kesirleri karşılaştırır, sıralar ve sayı doğrusunda gösterir.
Tam sayıları tanıtır ve sayı doğrusunda gösterir.

Sözel (İNG)	Soru	Doğru	Yanlış	Boş	Net	Başarı
	10	2	8	0	-0,67	% 0
Cevap Anahtarı	A	CBACDBADCC				
Cevaplarınız		CadbccAbbd				

S D Y B%
10 2 8 20
İngilizce
Students will be able to understand general meaning in simple texts related to the feelings and personal opinions abo
Students will be able to talk about the weather and their emotions in a simple way.
Students will be able to pick up the expressions in a dialogue comparing things.
Students will be able to ask people questions about what they are doing at the moment.
Students will be able to understand familiar words and simple phrases concerning people s occupations in clear oral
Students will be able to express their opinions about the food they like and don t like.
Students will be able to talk about repeated actions.
Students will be able to make comparisons between two things.
Students will be able to understand short and simple texts about the weather, weather conditions and emotios.

Sayısal (FEN)	Soru	Doğru	Yanlış	Boş	Net	Başarı
	15	3	12	0	-1,00	% 0
Cevap Anahtarı	A	BCDCAABCBCDABCD				
Cevaplarınız		BacbbdBDbabdbdb				

S D Y B%
15 3 12 20
Fen
Güneş sistemindeki gezegenleri birbirleri ile karşılaştırır.
Yol, zaman ve sürat arasındaki ilişkiyi grafik üzerinde gösterir.
Yakıtlar, katı, sıvı ve gaz yakıtlar olarak sınıflandırıp yaygın şekilde kullanılan yakıtlara örnekler verir. Fosil yakıtların s
Destek ve hareket sistemine ait yapıları örneklerle açıklar.
Yoğunluğu tanımlar.
Boşaltım ve boşaltım sisteminin görevini açıklar.
Sindirim sistemini oluşturan yapı ve organların görevlerini modeller kullanarak açıklar.
Maddeleri, ısı iletimi bakımından sınıflandırır.
Soba ve doğal gaz ızgaralarının ile ilgili alınması gereken tedbirleri araştırır ve rapor eder.
Solunum sistemini oluşturan yapı ve organların görevlerini modeller kullanarak açıklar.
Dolaşım sistemini oluşturan yapı ve organların görevlerini model kullanarak açıklar.
Maddelerin; taneçikli, boşluklu ve hareketli yapıda olduğunu ifade eder.
Bir cisme etki eden birden fazla kuvveti deneyerek gözlemler.

6. SINIF ULTI TÜRKİYE GENELİ DENEME SINAVI



219,570 % 46,02

KOCAELİ / KÖRFEZ
Uluğbey Ortaokulu

6C - 0
ECRİN ALEMDAR

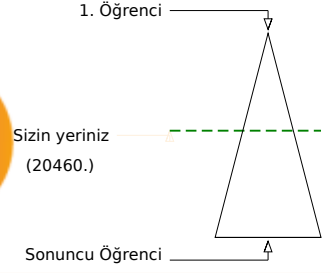
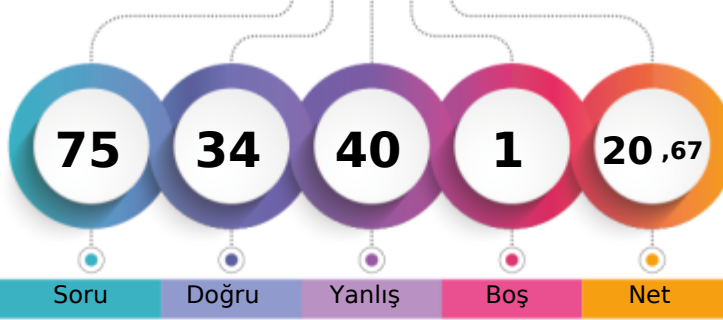

	Şube	Kurum	İlçe	İl	Genel
Öğrenci Sıra No	3	18	28	632	20460
Sınava Katılan Öğrenci Sayısı	10	58	80	1620	44456

	Soru	Doğru	Yanlış	Boş	Net	Başarı
Sözel (TÜR)	15	11	4	0	9,67	% 64
Cevap Anahtarı	B	DCDADCAAABDACDB				
Cevaplarınız	DCaADcCaBaDACDB					

	S	D	Y	B%
Türkçe	15	11	4	73
Metnin konusunu belirler.	1	1	0	100
Bağlamdan yararlanarak bilmediği kelime ve kelime gruplarının anlamını tahmin eder.	2	2	0	100
Metnin içeriğine uygun başlık belirler.	1	0	1	0
Metnin ana fikrini/ana duygusunu belirler.	1	1	0	100
İsim ve sıfatların metnin anlamına olan katkısını açıklar.	1	1	0	100
Metinle ilgili sorulan cevaplar.	1	1	0	100
Yazdıklarını düzenler.	2	1	1	50
Bir işi işlem basamaklarına göre yazar.	1	0	1	0
Zamirlerin metnin anlamına olan katkısını açıklar.	1	0	1	0
Görsellerle ilgili sorulan cevaplar. Metinle ilgili soruları cevaplar.	1	1	0	100
Okudukları ile ilgili çıkarımlarda bulunur.	3	3	0	100

	Soru	Doğru	Yanlış	Boş	Net	Başarı
Sözel (TAR)	10	5	5	0	3,33	% 33
Cevap Anahtarı	B	ABDACCABBB				
Cevaplarınız	AdcACdABaD					

	S	D	Y	B%
Tarih	10	5	5	50
Telif ve patent hakları saklı ürünlerin yasal yollardan temin edilmesinin gerekliliğini savunur.	1	1	0	100
Türkiye'nin temel beşerî coğrafya özelliklerini ilgili haritalar üzerinde gösterir.	2	0	2	0
İslamiyet'in ortaya çıkışı ve beraberinde getirdiği değişimleri yorumlar.	1	0	1	0
Sosyal rollerin zaman içerisindeki değişimini inceler.	1	1	0	100
Türkiye'nin temel fiziki coğrafya özelliklerinden yer şekillerini, iklim özelliklerini ve bitki örtüsünü ilgili haritalar üzerir	1	1	0	100
Konum ile ilgili kavramları kullanarak kıtaların, okyanusların ve ülkemizin coğrafi konumunu tanımlar.	1	0	1	0
Orta Asya'da kurulan ilk Türk devletlerinin coğrafi, siyasi, ekonomik ve kültürel özelliklerine ilişkin çıkarımlarda bulunur.	1	1	0	100
Sosyal bilimlerdeki çalışma ve bulgulardan hareketle sosyal bilimlerin toplum hayatına etkisine örnekler verir.	1	1	0	100
Tarihi ticaret yollarının toplumsal arası siyasi, kültürel ve ekonomik ilişkilerdeki rolünü açıklar.	1	0	1	0

	Soru	Doğru	Yanlış	Boş	Net	Başarı
Sözel (DİN)	10	5	5	0	3,33	% 33
Cevap Anahtarı	B	DDCADABBAA				
Cevaplarınız	DcdADbcBAd					

	S	D	Y	B%
Din K.ve A.B.	10	5	5	50
İslam dininin yasakladığı zararlı alışkanlıklara ayet ve hadislerden örnekler verir.	2	2	0	100
Namazları, çeşitlerine göre sınıflandırır.	1	0	1	0
İlahi kitapları ve gönderildiği peygamberleri eşleştirir.	1	0	1	0
İslam'da namaz ibadetinin önemini, ayet ve hadislerden örneklerle açıklar.	2	1	1	50
Fil suresini okur, anlamını söyler.	1	1	0	100
Zararlı alışkanlıkların başlama sebeplerini sorgular.	1	0	1	0
Zararlı alışkanlıklardan korunma yollarını tartışir.	1	1	0	100
Hz. Âdem'in (a.s.) hayatını ana hatlarıyla özetler.	1	0	1	0

	Soru	Doğru	Yanlış	Boş	Net	Başarı
Sayısal (MAT)	15	4	10	1	0,67	% 4
Cevap Anahtarı	B	CAADABADBCCCBBD				
Cevaplarınız	baCdBaDbACCb da					

	S	D	Y	B%
Matematik	15	4	10	27
Kesirlerle işlem yapmayı gerektiren problemleri çözer.	2	0	1	0
Kesirleri karşılaştırır, sıralar ve sayı doğrusunda gösterir. Kesirlerle işlem yapmayı gerektiren problemleri çözer.	1	1	0	100
Ondalık gösterimleri verilen sayıları belirli bir basamağa kadar yuvarlar.	1	0	1	0
Kümelere ile ilgili temel kavramları anlar.	1	1	0	100
Kesirleri karşılaştırır, sıralar ve sayı doğrusunda gösterir.	1	0	1	0
Tam sayıları tanıtır ve sayı doğrusunda gösterir.	1	0	1	0
Sözlemlerle verilen bir duruma uygun cebirsel ifade ve verilen bir cebirsel ifadeye uygun sözel bir durum yazar.	1	0	1	0
Ondalık ifadelerle dört işlem yapmayı gerektiren problemleri çözer.	1	0	1	0
Aynı veya farklı birimlerdeki iki çokluğun birbirine oranını belirler.	1	0	1	0
2, 3, 4, 5, 6, 9 ve 10'a kalansız bölünebilme kurallarını açıklar ve kullanır.	1	1	0	100
Doğal sayıların çarpanlarını ve katlarını belirler.	1	1	0	100
Asal sayıların özellikleriyle belirler.	1	0	1	0
Doğal sayılarda ortak çarpan parantezine alma ve dağıtma özelliğini uygulamaya yönelik işlemler yapar.	1	0	1	0
İşlem önceliğini dikkate alarak doğal sayılarla dört işlem yapar. Doğal sayıların asal çarpanlarını belirler.	1	0	1	0

	Soru	Doğru	Yanlış	Boş	Net	Başarı
Sözel (İNG)	10	3	7	0	0,67	% 7
Cevap Anahtarı	B	CDBADCCBA				
Cevaplarınız	Cc*AcabaBb					

	S	D	Y	B%
İngilizce	10	3	7	30
Students will be able to ask people questions about what they are doing at the moment.	1	1	0	100
Students will be able to understand familiar words and simple phrases concerning people's occupations in clear oral	2	0	2	0
Students will be able to express their opinions about the food they like and don't like.	1	1	0	100
Students will be able to talk about repeated actions.	1	0	1	0
Students will be able to make comparisons between two things.	1	0	1	0
Students will be able to understand short and simple texts about the weather, weather conditions and emotions.	1	0	1	0
Students will be able to understand general meaning in simple texts related to the feelings and personal opinions about	1	0	1	0
Students will be able to talk about the weather and their emotions in a simple way.	1	1	0	100
Students will be able to pick up the expressions in a dialogue comparing things.	1	0	1	0

	Soru	Doğru	Yanlış	Boş	Net	Başarı
Sayısal (FEN)	15	6	9	0	3,00	% 20
Cevap Anahtarı	B	CAABCBCDABCCDCDB				
Cevaplarınız	bcABdddcbACDaDB					

	S	D	Y	B%
Fen	15	6	9	40
Güneş sistemindeki gezegenleri birbirleri ile karşılaştırır.	2	1	1	50
Destek ve hareket sistemine ait yapıları örneklerle açıklar.	1	0	1	0
Yoğunluğu tanımlar.	1	1	0	100
Boşaltım ve boşaltım sisteminin görevini açıklar.	1	1	0	100
Sindirim sisteminin oluşturan yapı ve organların görevlerini modeller kullanarak açıklar.	1	1	0	100
Maddelerin, ısı iletimi bakımından sınıflandırır.	1	0	1	0
Soba ve doğal gaz zehirlenmeleri ile ilgili alınması gereken tedbirleri araştırır ve rapor eder.	1	0	1	0
Solunum sistemini oluşturan yapı ve organların görevlerini modeller kullanarak açıklar.	1	0	1	0
Dolaşım sistemini oluşturan yapı ve organların görevlerini model kullanarak açıklar.	1	0	1	0
Maddelerin; tanecikli, boşluklu ve hareketli yapıda olduğunu ifade eder.	1	0	1	0
Yakıtların, katı, sıvı ve gaz yakıtlar olarak sınıflandırıp yaygın şekilde kullanılan yakıtlara örnekler verir. Fosil yakıtların	2	2	0	100
Bir cisme etki eden birden fazla kuvveti deneyerek gözlemler.	1	1	0	100
Yol, zaman ve sürat arasındaki ilişkiyi grafik üzerinde gösterir.	1	0	1	0

6. SINIF ULTI TÜRKİYE GENELİ DENEME SINAVI



145,667 % 79,91

KOCAELİ / KÖRFEZ
Uluğbey Ortaokulu

6C - 98
EFSA İLKB* AYDIN

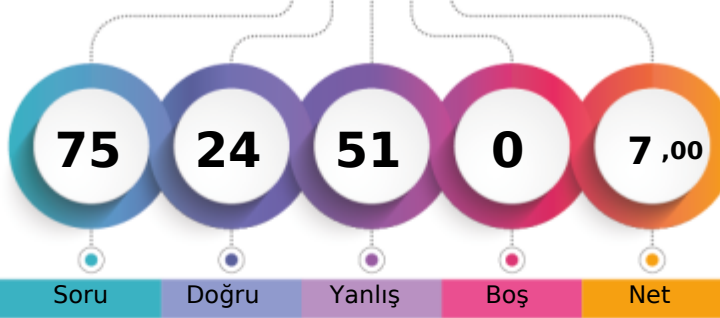

1. Öğrenci

Sizin yeriniz
(35526.)

Sonuncu Öğrenci

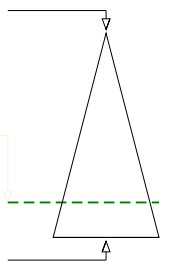

Soru Doğru Yanlış Boş Net

Şube Kurum İlçe İl Genel

Öğrenci Sıra No 8 41 53 1293 35526 % 79,91

Sınava Katılan Öğrenci Sayısı 10 58 80 1620 44456

		Soru	Doğru	Yanlış	Boş	Net	Başarı	
Sözel (TÜR)		15	5	10	0	1,67	% 11	
Cevap Anahtarı	A	CDBDCDADCAABDA						
Cevaplarınız		dbBDaDcaAdAabc						

S	D	Y	B%
15	5	10	33
Okudukları ile ilgili çıkarımlarda bulunur.	3	1	2
Metnin konusunu belirler.	1	1	0
Başlamadan yararlanarak bilmediği kelime ve kelime gruplarının anlamını tahmin eder.	2	0	2
Metnin içeriğine uygun başlık belirler.	1	1	0
Metnin ana fikrini/ana duygusunu belirler.	1	0	1
İsim ve sıfatların metnin anlamına olan katkısını açıklar.	1	0	1
Metinle ilgili soruları cevaplar.	1	0	1
Yazdıklarını düzenler.	2	1	1
Bir işi işlem basamaklarına göre yazar.	1	1	0
Zamirlerin metnin anlamına olan katkısını açıklar.	1	0	1
Görsellerle ilgili soruları cevaplar.	1	0	1

		Soru	Doğru	Yanlış	Boş	Net	Başarı	
Sözel (TAR)		10	3	7	0	0,67	% 7	
Cevap Anahtarı	A	DACCABBBAB						
Cevaplarınız		acbdbBBAC						

S	D	Y	B%
10	3	7	30
Tarih			
İslamiyet in ortaya çıkışı ve beraberinde getirdiği değişimleri yorumlar.	1	0	1
Sosyal rollerin zaman içerisindeki değişimini inceler.	1	0	1
Türkiye nin temel fiziki coğrafya özelliklerinden yer şekillerini, iklim özelliklerini ve bitki örtüsünü ilgili haritalar üzeri	1	0	1
Konum ile ilgili kavramları kullanarak kıtaların, okyanusların ve ülkemizin coğrafi konumunu tanımlar.	1	0	1
Orta Asya da kurulan ilk Türk devletlerinin coğrafi, siyasi, ekonomik ve kültürel özelliklerine ilişkin çıkarımlarda bul	1	0	1
Sosyal bilimlerdeki çalışma ve bulgulardan hareketle sosyal bilimlerin toplum hayatına etkisine örnekler verir.	1	0	1
Tarihî ticaret yollarının toplumlar arası siyasi, kültürel ve ekonomik ilişkilerdeki rolünü açıklar.	1	1	0
Türkiye nin temel beşerî coğrafya özelliklerini ilgili haritalar üzerinde gösterir.	2	1	1
Telif ve patent hakları saklı ürünlerin yasal yollarla temin edilmesinin gerekliliğini savunur.	1	1	0

		Soru	Doğru	Yanlış	Boş	Net	Başarı	
Sözel (DİN)		10	6	4	0	4,67	% 47	
Cevap Anahtarı	A	BAADABDDCA						
Cevaplarınız		BAbDdaDcCA						

S	D	Y	B%
10	6	4	60
Din K.ve A.B.			
Zararlı alışkanlıklardan korunma yollarını tartışır.	1	1	0
İslam dininin yasakladığı zararlı alışkanlıklara ayet ve hadislerden örnekler verir.	2	2	0
Hz. Adem in (a.s.) hayatını ana hatlarıyla özetler.	1	0	1
Fil suresini okur, anlamını söyler.	1	1	0
Zararlı alışkanlıkların başlama sebeplerini sorgular.	1	0	1
İslam da namaz ibadetinin önemini, ayet ve hadislerden örneklerle açıklar.	2	1	1
Namazları, çeşitlerine göre sınıflandırır.	1	0	1
İlahi kitapları ve gönderildiği peygamberleri eşleştirir.	1	1	0

		Soru	Doğru	Yanlış	Boş	Net	Başarı	
Sayısal (MAT)		15	2	13	0	-2,33	% 0	
Cevap Anahtarı	A	ADBCCBBDDCAADAB						
Cevaplarınız		bccabCacaddcbbb						

S	D	Y	B%
15	2	13	13
Matematik			
Sözel olarak verilen bir duruma uygun cebirsel ifade ve verilen bir cebirsel ifadeye uygun sözel bir durum yazar.	1	0	1
Ondalık ifadelerle dört işlem yapmayı gerektiren problemleri çözer.	1	0	1
Aynı veya farklı birimlerdeki iki çokluğun birbirine oranını belirler.	1	0	1
2, 3, 4, 5, 6, 9 ve 10 a kalansız bölünebilen kurallarını açıklar ve kullanır.	1	0	1
Doğal sayıların çarpımını ve katlarını belirler.	1	0	1
Asal sayıların özellikleriyle belirler.	1	1	0
Kesirlerle işlem yapmayı gerektiren problemleri çözer.	2	0	2
Doğal sayılarda ortak çarpan parantezine alma ve dağılıma özelliğini uygulamaya yönelik işlemler yapar.	1	0	1
İşlem önceliğini dikkate alarak doğal sayılarla dört işlem yapar. Doğal sayıların asal çarpanlarını belirler.	1	0	1
Kesirleri karşılaştırır, sıralar ve sayı doğrusunda gösterir. Kesirlerle işlem yapmayı gerektiren problemleri çözer.	1	0	1
Ondalık gösterimleri verilen sayıları belirli bir basamağa kadar yuvarlar.	1	0	1
Kümeler ile ilgili temel kavramları anlar.	1	0	1
Kesirleri karşılaştırır, sıralar ve sayı doğrusunda gösterir.	1	0	1
Tam sayıları tanıtır ve sayı doğrusunda gösterir.	1	1	0

		Soru	Doğru	Yanlış	Boş	Net	Başarı	
Sözel (İNG)		10	1	9	0	-2,00	% 0	
Cevap Anahtarı	A	CBACBDABCC						
Cevaplarınız		bcbaDddcab						

S	D	Y	B%
10	1	9	10
İngilizce			
Students will be able to understand general meaning in simple texts related to the feelings and personal opinions abo	1	0	1
Students will be able to talk about the weather and their emotions in a simple way.	1	0	1
Students will be able to pick up the expressions in a dialogue comparing things.	1	0	1
Students will be able to ask people questions about what they are doing at the moment.	1	0	1
Students will be able to understand familiar words and simple phrases concerning people s occupations in clear oral	2	1	1
Students will be able to express their opinions about the food they like and don t like.	1	0	1
Students will be able to talk about repeated actions.	1	0	1
Students will be able to make comparisons between two things.	1	0	1
Students will be able to understand short and simple texts about the weather, weather conditions and emotios.	1	0	1

		Soru	Doğru	Yanlış	Boş	Net	Başarı	
Sayısal (FEN)		15	7	8	0	4,33	% 29	
Cevap Anahtarı	A	BCDCAABCBCDABCD						
Cevaplarınız		dbbbcABCBCDbBba						

S	D	Y	B%
15	7	8	47
Fen			
Güneş sistemindeki gezegenleri birbirleri ile karşılaştırır.	2	0	2
Yol, zaman ve sürat arasındaki ilişkiyi grafik üzerinde gösterir.	1	0	1
Yakıtlar, katı, sıvı ve gaz yakıtlar olarak sınıflandırıp yaygın şekilde kullanılan yakıtlara örnekler verir. Fosil yakıtların s	2	0	2
Destek ve hareket sistemine ait yapıları örneklerle açıklar.	1	0	1
Yoğunluğu tanımlar.	1	1	0
Boşaltım ve boşaltım sisteminin görevini açıklar.	1	1	0
Sindirim sisteminin oluşturan yapı ve organların görevlerini modeller kullanarak açıklar.	1	1	0
Maddeleri, ısı iletimi bakımından sınıflandırır.	1	1	0
Soba ve doğal gaz ızgaralarının ile ilgili alınması gereken tedbirleri araştırır ve rapor eder.	1	1	0
Solunum sisteminin oluşturan yapı ve organların görevlerini modeller kullanarak açıklar.	1	1	0
Dolaşım sisteminin oluşturan yapı ve organların görevlerini model kullanarak açıklar.	1	0	1
Maddelerin; taneçikli, boşluklu ve hareketli yapıda olduğunu ifade eder.	1	1	0
Bir cisme etki eden birden fazla kuvveti deneyerek gözlemler.	1	0	1

6. SINIF ULTI TÜRKİYE GENELİ DENEME SINAVI



195,770 %

KOCAELİ / KÖRFEZ
Uluğbey Ortaokulu

6C - 300
EZGİ NAZ DAĞLI

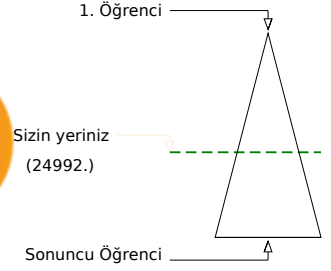
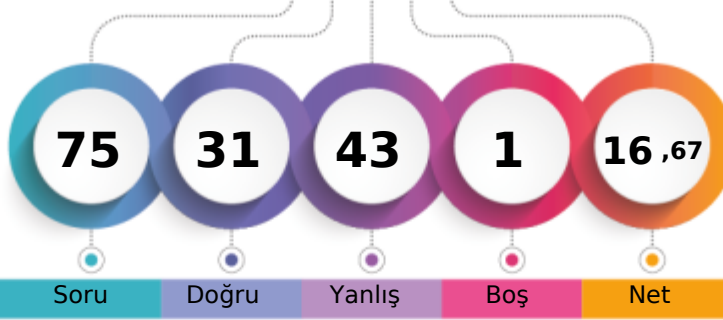

	Şube	Kurum	İlçe	İl	Genel
Öğrenci Sıra No	4	24	34	851	24992 % 56,22
Sınava Katılan Öğrenci Sayısı	10	58	80	1620	44456

	Soru	Doğru	Yanlış	Boş	Net	Başarı
Sözel (TÜR)	15	6	8	1	3,33	% 22
Cevap Anahtarı	B	DCDADCAAABDACDB				
Cevaplarınız	c	DccCdAcBDdcB				

	S	D	Y	B%
Türkçe	15	6	8	40
Metnin konusunu belirler.	1	0	1	0
Bağlamdan yararlanarak bilmediği kelime ve kelime gruplarının anlamını tahmin eder.	2	0	1	0
Metnin içeriğine uygun başlık belirler.	1	1	0	100
Metnin ana fikrini/ana duygusunu belirler.	1	0	1	0
İsim ve sıfatların metnin anlamına olan katkısını açıklar.	1	0	1	0
Metinle ilgili sorulan cevaplar.	1	1	0	100
Yazdıklarını düzenler.	2	1	1	50
Bir işi işlem basamaklarına göre yazar.	1	0	1	0
Zamirlerin metnin anlamına olan katkısını açıklar.	1	1	0	100
Görsellerle ilgili sorulan cevaplar. Metinle ilgili soruları cevaplar.	1	1	0	100
Okudukları ile ilgili çıkarımlarda bulunur.	3	1	2	33

	Soru	Doğru	Yanlış	Boş	Net	Başarı
Sözel (TAR)	10	6	4	0	4,67	% 47
Cevap Anahtarı	B	ABDACCABBB				
Cevaplarınız		ABDAddABad				

	S	D	Y	B%
Tarih	10	6	4	60
Telif ve patent hakları saklı ürünlerin yasal yollardan temin edilmesinin gerekliliğini savunur.	1	1	0	100
Türkiye'nin temel beşerî coğrafya özelliklerini ilgili haritalar üzerinde gösterir.	2	1	1	50
İslamiyet'in ortaya çıkışı ve beraberinde getirdiği değişimleri yorumlar.	1	1	0	100
Sosyal rollerin zaman içerisindeki değişimini inceler.	1	1	0	100
Türkiye'nin temel fiziki coğrafya özelliklerinden yer şekillerini, iklim özelliklerini ve bitki örtüsünü ilgili haritalar üzerinde gösterir.	1	0	1	0
Konum ile ilgili kavramları kullanarak kıtaların, okyanusların ve ülkemizin coğrafi konumunu tanımlar.	1	0	1	0
Orta Asya'da kurulan ilk Türk devletlerinin coğrafi, siyasi, ekonomik ve kültürel özelliklerine ilişkin çıkarımlarda bulunur.	1	1	0	100
Sosyal bilimlerdeki çalışma ve bulgulardan hareketle sosyal bilimlerin toplum hayatına etkisine örnekler verir.	1	1	0	100
Tarihî ticaret yollarının toplumsal arası siyasi, kültürel ve ekonomik ilişkilerdeki rolünü açıklar.	1	0	1	0

	Soru	Doğru	Yanlış	Boş	Net	Başarı
Sözel (DİN)	10	4	6	0	2,00	% 20
Cevap Anahtarı	B	DDCADABBAA				
Cevaplarınız		DaaAccBBdc				

	S	D	Y	B%
Din K.ve A.B.	10	4	6	40
İslam dininin yasakladığı zararlı alışkanlıklara ayet ve hadislerden örnekler verir.	2	1	1	50
Namazları, çeşitlerine göre sınıflandırır.	1	0	1	0
İlahi kitapları ve gönderildiği peygamberleri eşleştirir.	1	0	1	0
İslam'da namaz ibadetinin önemini, ayet ve hadislerden örneklerle açıklar.	2	2	0	100
Fil suresini okur, anlamını söyler.	1	0	1	0
Zararlı alışkanlıkların başlama sebeplerini sorgular.	1	0	1	0
Zararlı alışkanlıklardan korunma yollarını tartışir.	1	1	0	100
Hz. Âdem'in (a.s.) hayatını ana hatlarıyla özetler.	1	0	1	0

	Soru	Doğru	Yanlış	Boş	Net	Başarı
Sayısal (MAT)	15	3	12	0	-1,00	% 0
Cevap Anahtarı	B	CAADABADBCCCBBD				
Cevaplarınız		dcdbccdDdbbCBca				

	S	D	Y	B%
Matematik	15	3	12	20
Kesirlerle işlem yapmayı gerektiren problemleri çözer.	2	1	1	50
Kesirleri karşılaştırır, sıralar ve sayı doğrusunda gösterir. Kesirlerle işlem yapmayı gerektiren problemleri çözer.	1	0	1	0
Ondalık gösterimleri verilen sayıları belirli bir basamağa kadar yuvarlar.	1	0	1	0
Kümele ile ilgili temel kavramları anlar.	1	0	1	0
Kesirleri karşılaştırır, sıralar ve sayı doğrusunda gösterir.	1	0	1	0
Tam sayıları tanıtır ve sayı doğrusunda gösterir.	1	0	1	0
Sözlemlerle verilen bir duruma uygun cebirsel ifade ve verilen bir cebirsel ifadeye uygun sözel bir durum yazar.	1	0	1	0
Ondalık ifadelerle dört işlem yapmayı gerektiren problemleri çözer.	1	1	0	100
Aynı veya farklı birimlerdeki iki çokluğun birbirine oranını belirler.	1	0	1	0
2, 3, 4, 5, 6, 9 ve 10'a kalansız bölünebilme kurallarını açıklar ve kullanır.	1	0	1	0
Doğal sayıların çarpanlarını ve katlarını belirler.	1	0	1	0
Asal sayıların özellikleriyle belirler.	1	1	0	100
Doğal sayılarda ortak çarpan parantezine alma ve dağıtma özelliğini uygulamaya yönelik işlemler yapar.	1	1	0	100
İşlem önceliğini dikkate alarak doğal sayılarla dört işlem yapar. Doğal sayıların asal çarpanlarını belirler.	1	0	1	0

	Soru	Doğru	Yanlış	Boş	Net	Başarı
Sözel (İNG)	10	3	7	0	0,67	% 7
Cevap Anahtarı	B	CDBADCCBA				
Cevaplarınız		aDdAbbCaac				

	S	D	Y	B%
İngilizce	10	3	7	30
Students will be able to ask people questions about what they are doing at the moment.	1	0	1	0
Students will be able to understand familiar words and simple phrases concerning people's occupations in clear oral communication.	2	1	1	50
Students will be able to express their opinions about the food they like and don't like.	1	1	0	100
Students will be able to talk about repeated actions.	1	0	1	0
Students will be able to make comparisons between two things.	1	0	1	0
Students will be able to understand short and simple texts about the weather, weather conditions and emotions.	1	1	0	100
Students will be able to understand general meaning in simple texts related to the feelings and personal opinions about the weather.	1	0	1	0
Students will be able to talk about the weather and their emotions in a simple way.	1	0	1	0
Students will be able to pick up the expressions in a dialogue comparing things.	1	0	1	0

	Soru	Doğru	Yanlış	Boş	Net	Başarı
Sayısal (FEN)	15	9	6	0	7,00	% 47
Cevap Anahtarı	B	CAABCBCDABCCDCDB				
Cevaplarınız		CAAbDaaDAcCcCDB				

	S	D	Y	B%
Fen	15	9	6	60
Güneş sistemindeki gezegenleri birbirleri ile karşılaştırır.	2	2	0	100
Destek ve hareket sistemine ait yapıları örneklerle açıklar.	1	1	0	100
Yoğunluğu tanımlar.	1	0	1	0
Boşaltım ve boşaltım sisteminin görevini açıklar.	1	1	0	100
Sindirim sisteminin oluşturan yapı ve organların görevlerini modeller kullanarak açıklar.	1	1	0	100
Maddelerin ısı iletimi bakımından sınıflandırır.	1	0	1	0
Soba ve doğal gaz zehirlenmeleri ile ilgili alınması gereken tedbirleri araştırır ve rapor eder.	1	0	1	0
Solunum sisteminin oluşturan yapı ve organların görevlerini modeller kullanarak açıklar.	1	1	0	100
Dolaşım sisteminin oluşturan yapı ve organların görevlerini model kullanarak açıklar.	1	1	0	100
Maddelerin; tanecikli, boşluklu ve hareketli yapıda olduğunu ifade eder.	1	0	1	0
Yakıtların, katı, sıvı ve gaz yakıtlar olarak sınıflandırıp yaygın şekilde kullanılan yakıtlara örnekler verir. Fosil yakıtların sınıflandırılmasını açıklar.	2	2	0	100
Bir cisme etki eden birden fazla kuvveti deneyerek gözlemler.	1	0	1	0
Yol, zaman ve sürat arasındaki ilişkiyi grafik üzerinde gösterir.	1	1	0	100

6. SINIF ULTI TÜRKİYE GENELİ DENEME SINAVI



241,333 % 37,56

KOCAELİ / KÖRFEZ
Uluğbey Ortaokulu

6C - 228
İREMSSU ÇAKAN

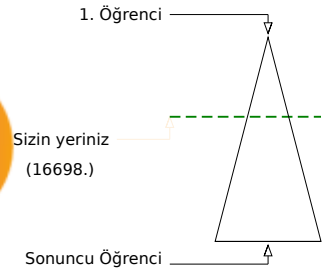
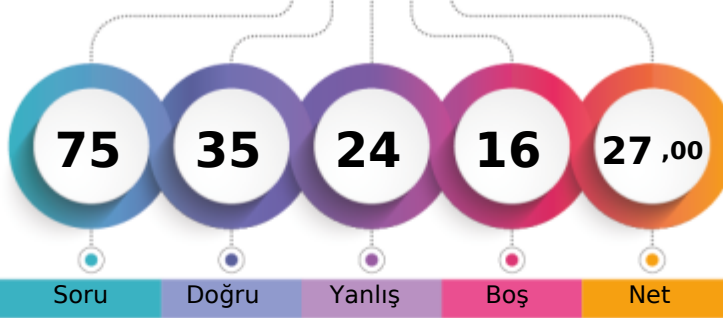

Öğrenci Sıra No	Şube	Kurum	İlçe	İl	Genel
2		14	22	482	16698 % 37,56
Sınava Katılan Öğrenci Sayısı	10	58	80	1620	44456

Sözel (TÜR)	Soru	Doğru	Yanlış	Boş	Net	Başarı
	15	8	6	1	6,00	% 40
Cevap Anahtarı	B	DCDADCAAABDACDB				
Cevaplarınız		DCDA CdAbaDdCba				

S D Y B%	15	8	6	1	6,00	% 40
Türkçe	15	8	6	1	6,00	% 40
Metnin konusunu belirler.	1	1	0	100		
Bağlamdan yararlanarak bilmediği kelime ve kelime gruplarının anlamını tahmin eder.	2	1	1	50		
Metnin içeriğine uygun başlık belirler.	1	1	0	100		
Metnin ana fikrini/ana duygusunu belirler.	1	1	0	100		
İsim ve sıfatların metnin anlamına olan katkısını açıklar.	1	0	0	0		
Metinle ilgili sorulan cevaplar.	1	1	0	100		
Yazdıklarını düzenler.	2	1	1	50		
Bir işi işlem basamaklarına göre yazar.	1	0	1	0		
Zamirlerin metnin anlamına olan katkısını açıklar.	1	0	1	0		
Görsellerle ilgili sorulan cevaplar. Metinle ilgili soruları cevaplar.	1	1	0	100		
Okudukları ile ilgili çıkarımlarda bulunur.	3	1	2	33		

Sözel (TAR)	Soru	Doğru	Yanlış	Boş	Net	Başarı
	10	6	4	0	4,67	% 47
Cevap Anahtarı	B	ABDACCABBB				
Cevaplarınız		ABbcCdABcB				

S D Y B%	10	6	4	0	4,67	% 47
Tarih	10	6	4	0	4,67	% 47
Telif ve patent hakları saklı ürünlerin yasal yollardan temin edilmesinin gerekliliğini savunur.	1	1	0	100		
Türkiye'nin temel beşerî coğrafya özelliklerini ilgili haritalar üzerinde gösterir.	2	2	0	100		
İslamiyet'in ortaya çıkışı ve beraberinde getirdiği değişimleri yorumlar.	1	0	1	0		
Sosyal rollerin zaman içerisindeki değişimini inceler.	1	0	1	0		
Türkiye'nin temel fiziki coğrafya özelliklerinden yer şekillerini, iklim özelliklerini ve bitki örtüsünü ilgili haritalar üzerinde gösterir.	1	1	0	100		
Konum ile ilgili kavramları kullanarak kıtaların, okyanusların ve ülkemizin coğrafi konumunu tanımlar.	1	0	1	0		
Orta Asya'da kurulan ilk Türk devletlerinin coğrafi, siyasi, ekonomik ve kültürel özelliklerine ilişkin çıkarımlarda bulunur.	1	1	0	100		
Sosyal bilimlerdeki çalışma ve bulgulardan hareketle sosyal bilimlerin toplum hayatına etkisine örnekler verir.	1	1	0	100		
Tarihî ticaret yollarının toplumsal arası siyasi, kültürel ve ekonomik ilişkilerdeki rolünü açıklar.	1	0	1	0		

Sözel (DİN)	Soru	Doğru	Yanlış	Boş	Net	Başarı
	10	7	1	2	6,67	% 67
Cevap Anahtarı	B	DDCADABBAA				
Cevaplarınız		DDCAD BAB				

S D Y B%	10	7	1	2	6,67	% 67
Din K.ve A.B.	10	7	1	2	6,67	% 67
İslam dininin yasakladığı zararlı alışkanlıklara ayet ve hadislerden örnekler verir.	2	2	0	100		
Namazları, çeşitlerine göre sınıflandırır.	1	1	0	100		
İlahî kitapları ve gönderildiği peygamberleri eşleştirir.	1	1	0	100		
İslam'da namaz ibadetinin önemini, ayet ve hadislerden örneklerle açıklar.	2	1	0	50		
Fil suresini okur, anlamını söyler.	1	1	0	100		
Zararlı alışkanlıkların başlama sebeplerini sorgular.	1	0	0	0		
Zararlı alışkanlıklardan korunma yollarını tartışır.	1	1	0	100		
Hz. Âdem'in (a.s.) hayatını ana hatlarıyla özetler.	1	0	1	0		

Sayısal (MAT)	Soru	Doğru	Yanlış	Boş	Net	Başarı
	15	1	5	9	-0,67	% 0
Cevap Anahtarı	B	CAADABADBCCCBBD				
Cevaplarınız		cb ddC a				

S D Y B%	15	1	5	9	-0,67	% 0
Matematik	15	1	5	9	-0,67	% 0
Kesirlerle işlem yapmayı gerektiren problemleri çözer.	2	0	0	0		
Kesirleri karşılaştırır, sıralar ve sayı doğrusunda gösterir. Kesirlerle işlem yapmayı gerektiren problemleri çözer.	1	0	0	0		
Ondalık gösterimleri verilen sayıları belirli bir basamağa kadar yuvarlar.	1	0	0	0		
Kümele ile ilgili temel kavramları anlar.	1	0	0	0		
Kesirleri karşılaştırır, sıralar ve sayı doğrusunda gösterir.	1	0	0	0		
Tam sayıları tanıtır ve sayı doğrusunda gösterir.	1	0	1	0		
Sözlemlerle verilen bir duruma uygun cebirsel ifade ve verilen bir cebirsel ifadeye uygun sözel bir durum yazar.	1	0	1	0		
Ondalık ifadelerde dört işlem yapmayı gerektiren problemleri çözer.	1	0	0	0		
Aynı veya farklı birimlerdeki iki çokluğun birbirine oranını belirler.	1	0	1	0		
2, 3, 4, 5, 6, 9 ve 10'a kalansız bölünebilme kurallarını açıklar ve kullanır.	1	0	1	0		
Doğal sayıların çarpanlarını ve katlarını belirler.	1	1	0	100		
Asal sayıların özellikleriyle belirler.	1	0	0	0		
Doğal sayılarda ortak çarpan parantezine alma ve dağıtma özelliğini uygulamaya yönelik işlemler yapar.	1	0	1	0		
İşlem önceliğini dikkate alarak doğal sayılarla dört işlem yapar. Doğal sayıların asal çarpanlarını belirler.	1	0	0	0		

Sözel (İNG)	Soru	Doğru	Yanlış	Boş	Net	Başarı
	10	3	5	2	1,33	% 13
Cevap Anahtarı	B	CDBADCCBA				
Cevaplarınız		CDcba b Bb				

S D Y B%	10	3	5	2	1,33	% 13
İngilizce	10	3	5	2	1,33	% 13
Students will be able to ask people questions about what they are doing at the moment.	1	1	0	100		
Students will be able to understand familiar words and simple phrases concerning people's occupations in clear oral communication.	2	1	1	50		
Students will be able to express their opinions about the food they like and don't like.	1	0	1	0		
Students will be able to talk about repeated actions.	1	0	1	0		
Students will be able to make comparisons between two things.	1	0	0	0		
Students will be able to understand short and simple texts about the weather, weather conditions and emotions.	1	0	1	0		
Students will be able to understand general meaning in simple texts related to the feelings and personal opinions about the weather.	1	0	0	0		
Students will be able to talk about the weather and their emotions in a simple way.	1	1	0	100		
Students will be able to pick up the expressions in a dialogue comparing things.	1	0	1	0		

Sayısal (FEN)	Soru	Doğru	Yanlış	Boş	Net	Başarı
	15	10	3	2	9,00	% 60
Cevap Anahtarı	B	CAABCBCDABCCDCDB				
Cevaplarınız		CAABCbBD BC dDa				

S D Y B%	15	10	3	2	9,00	% 60
Fen	15	10	3	2	9,00	% 60
Güneş sistemindeki gezegenleri birbirleri ile karşılaştırır.	2	1	1	50		
Destek ve hareket sistemine ait yapıları örneklerle açıklar.	1	1	0	100		
Yoğunluğu tanımlar.	1	1	0	100		
Boşaltım ve boşaltım sisteminin görevini açıklar.	1	1	0	100		
Sindirim sisteminin oluşturan yapı ve organların görevlerini modeller kullanarak açıklar.	1	1	0	100		
Maddelerin, ısı iletimi bakımından sınıflandırılır.	1	1	0	100		
Soba ve doğal gaz zehirlenmeleri ile ilgili alınması gereken tedbirleri araştırır ve rapor eder.	1	0	1	0		
Solunum sistemini oluşturan yapı ve organların görevlerini modeller kullanarak açıklar.	1	1	0	100		
Dolaşım sistemini oluşturan yapı ve organların görevlerini model kullanarak açıklar.	1	0	0	0		
Maddelerin; tanecikli, boşluklu ve hareketli yapıda olduğunu ifade eder.	1	1	0	100		
Yakıtların, katı, sıvı ve gaz yakıtlar olarak sınıflandırıp yaygın şekilde kullanılan yakıtlara örnekler verir. Fosil yakıtların sınıflandırılmasını açıklar.	2	2	0	100		
Bir cisme etki eden birden fazla kuvveti deneyerek gözlemler.	1	0	0	0		
Yol, zaman ve sürat arasındaki ilişkiyi grafik üzerinde gösterir.	1	0	1	0		

6. SINIF ULTI TÜRKİYE GENELİ DENEME SINAVI



152,640 % 76,70

KOCAELİ / KÖRFEZ
Uluğbey Ortaokulu

6C - 522
MELEK TAYFUR

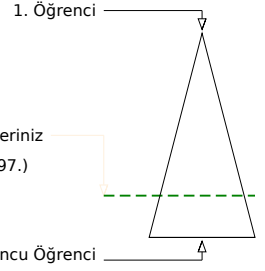
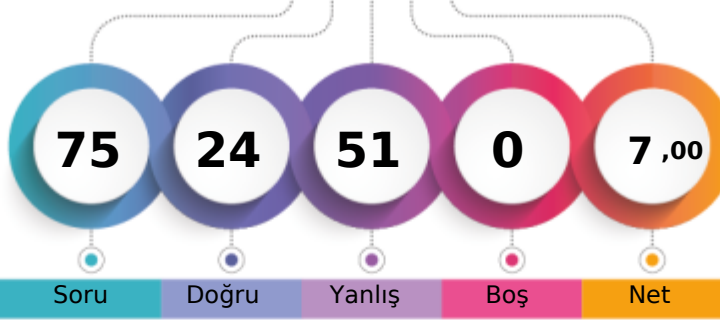

Soru Doğru Yanlış Boş Net

Şube Kurum İlçe İl Genel

Öğrenci Sıra No 7 38 50 1236 34097 % 76,70

Sınava Katılan Öğrenci Sayısı 10 58 80 1620 44456

		Soru	Doğru	Yanlış	Boş	Net	Başarı	
Sözel (TÜR)		15	6	9	0	3,00	% 20	
Cevap Anahtarı	B	DCDADCAAABDACDB						
Cevaplarınız		caDcaCdcdaDbCDB						

S	D	Y	B	%
15	6	9	0	20
Türkçe				
Metnin konusunu belirler.				
Bağlamdan yararlanarak bilmediği kelime ve kelime gruplarının anlamını tahmin eder.				
Metnin içeriğine uygun başlık belirler.				
Metnin ana fikrini/ana duygusunu belirler.				
İsim ve sıfatların metnin anlamına olan katkısını açıklar.				
Metinle ilgili sorulan cevaplar.				
Yazdıklarını düzenler.				
Bir işi işlem basamaklarına göre yazar.				
Zamirlerin metnin anlamına olan katkısını açıklar.				
Görsellerle ilgili sorulan cevaplar. Metinle ilgili soruları cevaplar.				
Okudukları ile ilgili çıkarımlarda bulunur.				

		Soru	Doğru	Yanlış	Boş	Net	Başarı	
Sözel (TAR)		10	1	9	0	-2,00	% 0	
Cevap Anahtarı	B	ABDACCABBB						
Cevaplarınız		daabadAddc						

S	D	Y	B	%
10	1	9	0	0
Tarih				
Telif ve patent hakları saklı ürünlerin yasal yollardan temin edilmesinin gerekliliğini savunur.				
Türkiye'nin temel beşerî coğrafya özelliklerini ilgili haritalar üzerinde gösterir.				
İslamiyet'in ortaya çıkışı ve beraberinde getirdiği değişimleri yorumlar.				
Sosyal rollerin zaman içerisinde değişimini inceler.				
Türkiye'nin temel fiziki coğrafya özelliklerinden yer şekillerini, iklim özelliklerini ve bitki örtüsünü ilgili haritalar üzerinde gösterir.				
Konum ile ilgili kavramları kullanarak kıtaların, okyanusların ve ülkemizin coğrafi konumunu tanımlar.				
Orta Asya'da kurulan ilk Türk devletlerinin coğrafi, siyasi, ekonomik ve kültürel özelliklerine ilişkin çıkarımlarda bulunur.				
Sosyal bilimlerdeki çalışma ve bulgulardan hareketle sosyal bilimlerin toplum hayatına etkisine örnekler verir.				
Tarihî ticaret yollarının toplumsal arası siyasi, kültürel ve ekonomik ilişkilerdeki rolünü açıklar.				

		Soru	Doğru	Yanlış	Boş	Net	Başarı	
Sözel (DİN)		10	6	4	0	4,67	% 47	
Cevap Anahtarı	B	DDCADABBAA						
Cevaplarınız		DDbADbaBAad						

S	D	Y	B	%
10	6	4	0	47
Din K.ve A.B.				
İslam dininin yasakladığı zararlı alışkanlıklara ayet ve hadislerden örnekler verir.				
Namazları, çeşitlerine göre sınıflandırır.				
İlahî kitapları ve gönderildiği peygamberleri eşleştirir.				
İslam'da namaz ibadetinin önemini, ayet ve hadislerden örneklerle açıklar.				
Fil suresini okur, anlamını söyler.				
Zararlı alışkanlıkların başlama sebeplerini sorgular.				
Zararlı alışkanlıklardan korunma yollarını tartışır.				
Hz. Âdem'in (a.s.) hayatını ana hatlarıyla özetler.				

		Soru	Doğru	Yanlış	Boş	Net	Başarı	
Sayısal (MAT)		15	5	10	0	1,67	% 11	
Cevap Anahtarı	B	CAADABADBCCCBBD						
Cevaplarınız		CbbDbcAbdCbbBdc						

S	D	Y	B	%
15	5	10	0	11
Matematik				
Kesirlerle işlem yapmayı gerektiren problemleri çözer.				
Kesirleri karşılaştırır, sıralar ve sayı doğrusunda gösterir. Kesirlerle işlem yapmayı gerektiren problemleri çözer.				
Ondalık gösterimleri verilen sayıları belirli bir basamağa kadar yuvarlar.				
Kümelere ile ilgili temel kavramları anlar.				
Kesirleri karşılaştırır, sıralar ve sayı doğrusunda gösterir.				
Tam sayıları tanımlar ve sayı doğrusunda gösterir.				
Sözlemlerle verilen bir duruma uygun cebirsel ifade ve verilen bir cebirsel ifadeye uygun sözlü bir durum yazar.				
Ondalık ifadelerle dört işlem yapmayı gerektiren problemleri çözer.				
Aynı veya farklı birimlerdeki iki çokluğun birbirine oranını belirler.				
2, 3, 4, 5, 6, 9 ve 10'a kalansız bölünebilme kurallarını açıklar ve kullanır.				
Doğal sayıların çarpımını ve katlarını belirler.				
Asal sayıların özellikleriyle belirler.				
Doğal sayılarda ortak çarpan parantezine alma ve dağıtma özelliğini uygulamaya yönelik işlemler yapar.				
İşlem önceliğini dikkate alarak doğal sayılarla dört işlem yapar. Doğal sayıların asal çarpanlarını belirler.				

		Soru	Doğru	Yanlış	Boş	Net	Başarı	
Sözel (İNG)		10	2	8	0	-0,67	% 0	
Cevap Anahtarı	B	CDBADCCBBA						
Cevaplarınız		dbdAcCbacb						

S	D	Y	B	%
10	2	8	0	0
İngilizce				
Students will be able to ask people questions about what they are doing at the moment.				
Students will be able to understand familiar words and simple phrases concerning people's occupations in clear oral communication.				
Students will be able to express their opinions about the food they like and don't like.				
Students will be able to talk about repeated actions.				
Students will be able to make comparisons between two things.				
Students will be able to understand short and simple texts about the weather, weather conditions and emotions.				
Students will be able to understand general meaning in simple texts related to the feelings and personal opinions about the weather.				
Students will be able to talk about the weather and their emotions in a simple way.				
Students will be able to pick up the expressions in a dialogue comparing things.				

		Soru	Doğru	Yanlış	Boş	Net	Başarı	
Sayısal (FEN)		15	4	11	0	0,33	% 2	
Cevap Anahtarı	B	CAABCBCDABCCDB						
Cevaplarınız		CbAcdbcDbdCaacd						

S	D	Y	B	%
15	4	11	0	2
Fen				
Güneş sistemindeki gezegenleri birbirleri ile karşılaştırır.				
Destek ve hareket sistemine ait yapıları örneklerle açıklar.				
Yoğunluğu tanımlar.				
Boşaltım ve boşaltım sisteminin görevini açıklar.				
Sindirim sisteminin oluşturan yapı ve organların görevlerini modeller kullanarak açıklar.				
Maddelerin, ısı iletimi bakımından sınıflandırır.				
Soba ve doğal gaz zehirlenmeleri ile ilgili alınması gereken tedbirleri araştırır ve rapor eder.				
Solunum sistemini oluşturan yapı ve organların görevlerini modeller kullanarak açıklar.				
Dolaşım sistemini oluşturan yapı ve organların görevlerini model kullanarak açıklar.				
Maddelerin; tanecikli, boşluklu ve hareketli yapıda olduğunu ifade eder.				
Yakıtların, katı, sıvı ve gaz yakıtlar olarak sınıflandırıp yaygın şekilde kullanılan yakıtlara örnekler verir. Fosil yakıtların sınıflandırılmasını açıklar.				
Bir cisme etki eden birden fazla kuvveti deneyerek gözlemler.				
Yol, zaman ve sürat arasındaki ilişkiyi grafik üzerinde gösterir.				

6. SINIF ULTI TÜRKİYE GENELİ DENEME SINAVI



181,533 % 62,86

KOCAELİ / KÖRFEZ
Uluğbey Ortaokulu

6C - 246
MİRAY YÜRE

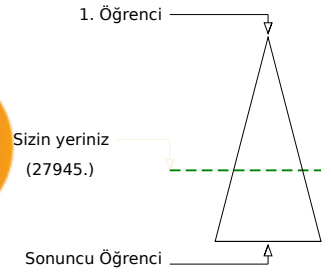
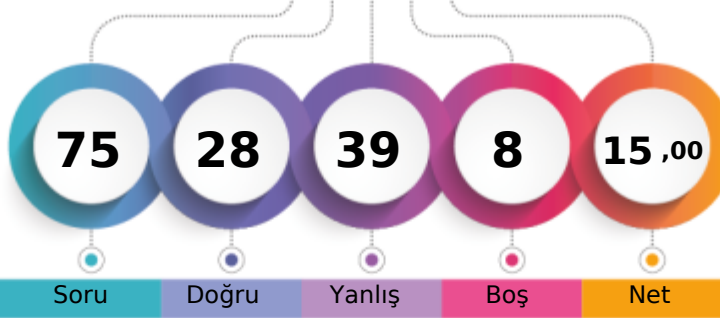

	Şube	Kurum	İlçe	İl	Genel
Öğrenci Sıra No	5	28	38	974	27945 % 62,86
Sınava Katılan Öğrenci Sayısı	10	58	80	1620	44456

	Soru	Doğru	Yanlış	Boş	Net	Başarı
Sözel (TÜR)	15	7	8	0	4,33	% 29
Cevap Anahtarı	B	DCDADCAAABDACDB				
Cevaplarınız		bCcADCbAdcDddDa				

	S	D	Y	B	%
Türkçe	15	7	8	0	47
Metnin konusunu belirler.	1	0	1	0	
Bağlamdan yararlanarak bilmediği kelime ve kelime gruplarının anlamını tahmin eder.	2	1	1	0	50
Metnin içeriğine uygun başlık belirler.	1	0	1	0	
Metnin ana fikrini/ana duygusunu belirler.	1	1	0	100	
İsim ve sıfatların metnin anlamına olan katkısını açıklar.	1	1	0	100	
Metinle ilgili sorulan cevaplar.	1	1	0	100	
Yazdıklarını düzenler.	2	1	1	50	
Bir işi işlem basamaklarına göre yazar.	1	0	1	0	
Zamirlerin metnin anlamına olan katkısını açıklar.	1	0	1	0	
Görsellerle ilgili sorulan cevaplar. Metinle ilgili soruları cevaplar.	1	1	0	100	
Okudukları ile ilgili çıkarımlarda bulunur.	3	1	2	33	

	Soru	Doğru	Yanlış	Boş	Net	Başarı
Sözel (TAR)	10	4	5	1	2,33	% 23
Cevap Anahtarı	B	ABDACCABBB				
Cevaplarınız		A DcdbcDBB				

	S	D	Y	B	%
Tarih	10	4	5	1	40
Telif ve patent hakları saklı ürünlerin yasal yollardan temin edilmesinin gerekliliğini savunur.	1	1	0	100	
Türkiye'nin temel beşerî coğrafya özelliklerini ilgili haritalar üzerinde gösterir.	2	1	0	50	
İslamiyet'in ortaya çıkışı ve beraberinde getirdiği değişimleri yorumlar.	1	1	0	100	
Sosyal rollerin zaman içerisinde değişimini inceler.	1	0	1	0	
Türkiye'nin temel fiziki coğrafya özelliklerinden yer şekillerini, iklim özelliklerini ve bitki örtüsünü ilgili haritalar üzerinde gösterir.	1	0	1	0	
Konum ile ilgili kavramları kullanarak kıtaların, okyanusların ve ülkemizin coğrafi konumunu tanımlar.	1	0	1	0	
Orta Asya'da kurulan ilk Türk devletlerinin coğrafi, siyasi, ekonomik ve kültürel özelliklerine ilişkin çıkarımlarda bulunur.	1	0	1	0	
Sosyal bilimlerdeki çalışma ve bulgulardan hareketle sosyal bilimlerin toplum hayatına etkisine örnekler verir.	1	0	1	0	
Tarihî ticaret yollarının toplumsal arası siyasi, kültürel ve ekonomik ilişkilerdeki rolünü açıklar.	1	1	0	100	

	Soru	Doğru	Yanlış	Boş	Net	Başarı
Sözel (DİN)	10	4	3	3	3,00	% 30
Cevap Anahtarı	B	DDCADABBAA				
Cevaplarınız		D Ccb BA d				

	S	D	Y	B	%
Din K.ve A.B.	10	4	3	3	40
İslam dininin yasakladığı zararlı alışkanlıklara ayet ve hadislerden örnekler verir.	2	2	0	100	
Namazları, çeşitlerine göre sınıflandırır.	1	0	0	0	
İlahî kitapları ve gönderildiği peygamberleri eşleştirir.	1	1	0	100	
İslam'da namaz ibadetinin önemini, ayet ve hadislerden örneklerle açıklar.	2	0	1	0	
Fil suresini okur, anlamını söyler.	1	0	1	0	
Zararlı alışkanlıkların başlama sebeplerini sorgular.	1	0	0	0	
Zararlı alışkanlıklardan korunma yollarını tartışır.	1	1	0	100	
Hz. Âdem'in (a.s.) hayatını ana hatlarıyla özetler.	1	0	1	0	

	Soru	Doğru	Yanlış	Boş	Net	Başarı
Sayısal (MAT)	15	1	12	2	-3,00	% 0
Cevap Anahtarı	B	CAADABADBCCCBBD				
Cevaplarınız		Cbdbccb a abaac				

	S	D	Y	B	%
Matematik	15	1	12	2	7
Kesirlerle işlem yapmayı gerektiren problemleri çözer.	2	1	1	50	
Kesirleri karşılaştırır, sıralar ve sayı doğrusunda gösterir. Kesirlerle işlem yapmayı gerektiren problemleri çözer.	1	0	1	0	
Ondalık gösterimleri verilen sayıları belirli bir basamağa kadar yuvarlar.	1	0	1	0	
Kümele ile ilgili temel kavramları anlar.	1	0	1	0	
Kesirleri karşılaştırır, sıralar ve sayı doğrusunda gösterir.	1	0	1	0	
Tam sayıları tanımlar ve sayı doğrusunda gösterir.	1	0	1	0	
Sözlemlerle verilen bir duruma uygun cebirsel ifade ve verilen bir cebirsel ifadeye uygun sözlü bir durum yazar.	1	0	1	0	
Ondalık ifadeleri dört işlem yapmayı gerektiren problemleri çözer.	1	0	0	0	
Aynı veya farklı birimlerdeki iki çokluğun birbirine oranını belirler.	1	0	1	0	
2, 3, 4, 5, 6, 9 ve 10'a kalansız bölünebilme kurallarını açıklar ve kullanır.	1	0	0	0	
Doğal sayıların çarpanlarını ve katlarını belirler.	1	0	1	0	
Asal sayıların özellikleriyle belirler.	1	0	1	0	
Doğal sayılarda ortak çarpan parantezine alma ve dağıtma özelliğini uygulamaya yönelik işlemler yapar.	1	0	1	0	
İşlem önceliğini dikkate alarak doğal sayılarla dört işlem yapar. Doğal sayıların asal çarpanlarını belirler.	1	0	1	0	

	Soru	Doğru	Yanlış	Boş	Net	Başarı
Sözel (İNG)	10	4	5	1	2,33	% 23
Cevap Anahtarı	B	CDBADCCBA				
Cevaplarınız		CDdA aCadb				

	S	D	Y	B	%
İngilizce	10	4	5	1	40
Students will be able to ask people questions about what they are doing at the moment.	1	1	0	100	
Students will be able to understand familiar words and simple phrases concerning people's occupations in clear oral communication.	2	1	1	50	
Students will be able to express their opinions about the food they like and don't like.	1	1	0	100	
Students will be able to talk about repeated actions.	1	0	0	0	
Students will be able to make comparisons between two things.	1	0	1	0	
Students will be able to understand short and simple texts about the weather, weather conditions and emotions.	1	1	0	100	
Students will be able to understand general meaning in simple texts related to the feelings and personal opinions about the weather.	1	0	1	0	
Students will be able to talk about the weather and their emotions in a simple way.	1	0	1	0	
Students will be able to pick up the expressions in a dialogue comparing things.	1	0	1	0	

	Soru	Doğru	Yanlış	Boş	Net	Başarı
Sayısal (FEN)	15	8	6	1	6,00	% 40
Cevap Anahtarı	B	CAABCBCDABCCDCDB				
Cevaplarınız		b ABdBbDABcCbDa				

	S	D	Y	B	%
Fen	15	8	6	1	53
Güneş sistemindeki gezegenleri birbirleri ile karşılaştırır.	2	0	2	0	
Destek ve hareket sistemine ait yapıları örneklerle açıklar.	1	0	0	0	
Yoğunluğu tanımlar.	1	1	0	100	
Boşaltım ve boşaltım sisteminin görevini açıklar.	1	1	0	100	
Sindirim sisteminin oluşturan yapı ve organların görevlerini modeller kullanarak açıklar.	1	1	0	100	
Maddelerin ısı iletimi bakımından sınıflandırır.	1	1	0	100	
Soba ve doğal gaz zehirlenmeleri ile ilgili alınması gereken tedbirleri araştırır ve rapor eder.	1	0	1	0	
Solunum sistemini oluşturan yapı ve organların görevlerini modeller kullanarak açıklar.	1	1	0	100	
Dolaşım sistemini oluşturan yapı ve organların görevlerini model kullanarak açıklar.	1	1	0	100	
Maddelerin; tanecikli, boşluklu ve hareketli yapıda olduğunu ifade eder.	1	1	0	100	
Yakıtların, katı, sıvı ve gaz yakıtlar olarak sınıflandırıp yaygın şekilde kullanılan yakıtlara örnekler verir. Fosil yakıtların sınıflandırılmasını açıklar.	2	2	0	100	
Bir cisme etki eden birden fazla kuvveti deneyerek gözlemler.	1	0	1	0	
Yol, zaman ve sürat arasındaki ilişkiyi grafik üzerinde gösterir.	1	0	1	0	

6. SINIF ULTI TÜRKİYE GENELİ DENEME SINAVI



133,293 % 85,38

KOCAELİ / KÖRFEZ
Uluğbey Ortaokulu

6C - 542
MUSTAFA KUBAT

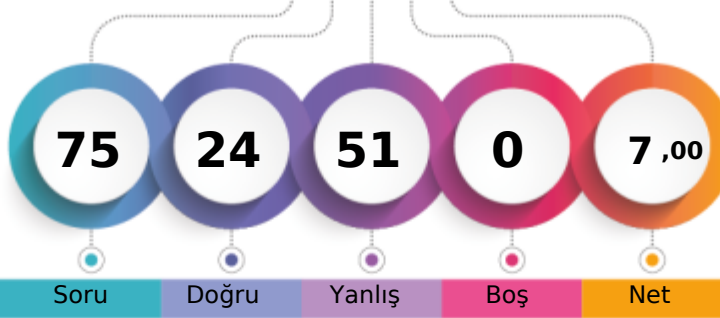

1. Öğrenci

Sizin yeriniz
(37957.)

Sonuncu Öğrenci

Soru Doğru Yanlış Boş Net

Şube Kurum İlçe İl Genel

Öğrenci Sıra No 9 45 57 1385 37957 % 85,38

Sınava Katılan Öğrenci Sayısı 10 58 80 1620 44456

		Soru	Doğru	Yanlış	Boş	Net	Başarı	
Sözel (TÜR)		15	5	10	0	1,67	% 11	
Cevap Anahtarı	A	CDBDCDADCAABDA						
Cevaplarınız		CDBcabAcdbddcDc						

S	D	Y	B%
15	5	10	33
Okudukları ile ilgili çıkarımlarda bulunur.	3	3	100
Metnin konusunu belirler.	1	0	1
Başlamadan yararlanarak bilmediği kelime ve kelime gruplarının anlamını tahmin eder.	2	0	2
Metnin içeriğine uygun başlık belirler.	1	0	1
Metnin ana fikrini/ana duygusunu belirler.	1	1	100
İsim ve sıfatların metnin anlamına olan katkısını açıklar.	1	0	1
Metinle ilgili soruları cevaplar.	1	0	1
Yazdıklarını düzenler.	2	0	2
Bir işi işlem basamaklarına göre yazar.	1	0	1
Zamirlerin metnin anlamına olan katkısını açıklar.	1	0	1
Görsellerle ilgili soruları cevaplar.	1	1	100

		Soru	Doğru	Yanlış	Boş	Net	Başarı	
Sözel (TAR)		10	4	6	0	2,00	% 20	
Cevap Anahtarı	A	DACCABBBAB						
Cevaplarınız		DcaCAadacB						

S	D	Y	B%
10	4	6	40
Tarih	1	0	100
İslamiyet in ortaya çıkışı ve beraberinde getirdiği değişimleri yorumlar.	1	0	100
Sosyal rollerin zaman içerisindeki değişimini inceler.	1	0	100
Türkiye nin temel fiziki coğrafya özelliklerinden yer şekillerini, iklim özelliklerini ve bitki örtüsünü ilgili haritalar üzeri	1	0	100
Konum ile ilgili kavramları kullanarak kıtalarn, okyanusların ve ülkemizin coğrafi konumunu tanımlar.	1	1	100
Orta Asya da kurulan ilk Türk devletlerinin coğrafi, siyasal, ekonomik ve kültürel özelliklerine ilişkin çıkarımlarda bul	1	1	100
Sosyal bilimlerdeki çalışma ve bulgulardan hareketle sosyal bilimlerin toplum hayatına etkisine örnekler verir.	1	0	100
Tarihî ticaret yollarının toplumlar arası siyasî, kültürel ve ekonomik ilişkilerdeki rolünü açıklar.	1	0	100
Türkiye nin temel beşerî coğrafya özelliklerini ilgili haritalar üzerinde gösterir.	2	1	50
Telif ve patent hakları saklı ürünlerin yasal yollardan temin edilmesinin gerekliliğini savunur.	1	0	100

		Soru	Doğru	Yanlış	Boş	Net	Başarı	
Sözel (DİN)		10	6	4	0	4,67	% 47	
Cevap Anahtarı	A	BAADABDDCA						
Cevaplarınız		BAbbcdDDCA						

S	D	Y	B%
10	6	4	60
Din K.ve A.B.	1	1	100
Zararlı alışkanlıklardan korunma yollarını tartışır.	1	0	100
İslam dininin yasakladığı zararlı alışkanlıklara ayet ve hadislerden örnekler verir.	2	2	100
Hz. Adem in (a.s.) hayatını ana hatlarıyla özetler.	1	0	100
Fil suresini okur, anlamını söyler.	1	0	100
Zararlı alışkanlıkların başlama sebeplerini sorgular.	1	0	100
İslam da namaz ibadetinin önemini, ayet ve hadislerden örneklerle açıklar.	2	1	50
Namazları, çeşitlerine göre sınıflandırır.	1	1	100
İlahî kitapları ve gönderildiği peygamberleri eşleştirir.	1	1	100

		Soru	Doğru	Yanlış	Boş	Net	Başarı	
Sayısal (MAT)		15	2	13	0	-2,33	% 0	
Cevap Anahtarı	A	ADBCCBBDDCAADAB						
Cevaplarınız		bccbddaacdAcDcd						

S	D	Y	B%
15	2	13	13
Matematik	1	0	100
Sözel olarak verilen bir duruma uygun cebirsel ifade ve verilen bir cebirsel ifadeye uygun sözel bir durum yazar.	1	0	100
Ondalık ifadelerle dört işlem yapmayı gerektiren problemleri çözer.	1	0	100
Aynı veya farklı birimlerdeki iki çokluğun birbirine oranını belirler.	1	0	100
2, 3, 4, 5, 6, 9 ve 10 a kalansız bölünebilen kurallarını açıklar ve kullanır.	1	0	100
Doğal sayıların çarpanlarını ve katlarını belirler.	1	0	100
Asal sayıları özellikleriyle belirler.	1	0	100
Kesirlerle işlem yapmayı gerektiren problemleri çözer.	2	0	200
Doğal sayılarda ortak çarpan parantezine alma ve dağılıma özelliğini uygulamaya yönelik işlemler yapar.	1	0	100
İşlem önceliğini dikkate alarak doğal sayılarla dört işlem yapar. Doğal sayıların asal çarpanlarını belirler.	1	0	100
Kesirleri karşılaştırır, sıralar ve sayı doğrusunda gösterir. Kesirlerle işlem yapmayı gerektiren problemleri çözer.	1	1	100
Ondalık gösterimleri verilen sayıları belirli bir basamağa kadar yuvarlar.	1	0	100
Kümeler ile ilgili temel kavramları anlar.	1	1	100
Kesirleri karşılaştırır, sıralar ve sayı doğrusunda gösterir.	1	0	100
Tam sayıları tanıtır ve sayı doğrusunda gösterir.	1	0	100

		Soru	Doğru	Yanlış	Boş	Net	Başarı	
Sözel (İNG)		10	2	8	0	-0,67	% 0	
Cevap Anahtarı	A	CBACDBADCC						
Cevaplarınız		babCbcdcaC						

S	D	Y	B%
10	2	8	20
İngilizce	1	0	100
Students will be able to understand general meaning in simple texts related to the feelings and personal opinions abo	1	0	100
Students will be able to talk about the weather and their emotions in a simple way.	1	0	100
Students will be able to pick up the expressions in a dialogue comparing things.	1	0	100
Students will be able to ask people questions about what they are doing at the moment.	1	1	100
Students will be able to understand familiar words and simple phrases concerning people s occupations in clear oral	2	0	200
Students will be able to express their opinions about the food they like and don t like.	1	0	100
Students will be able to talk about repeated actions.	1	0	100
Students will be able to make comparisons between two things.	1	0	100
Students will be able to understand short and simple texts about the weather, weather conditions and emotios.	1	1	100

		Soru	Doğru	Yanlış	Boş	Net	Başarı	
Sayısal (FEN)		15	5	10	0	1,67	% 11	
Cevap Anahtarı	A	BCDCAABCBCDABCD						
Cevaplarınız		cacCAcBdBcbccCa						

S	D	Y	B%
15	5	10	33
Fen	2	1	50
Güneş sistemindeki gezegenleri birbirleri ile karşılaştırır.	1	0	100
Yol, zaman ve sürat arasındaki ilişkiyi grafik üzerinde gösterir.	1	0	100
Yakıtlar, katı, sıvı ve gaz yakıtlar olarak sınıflandırılır yaygın şekilde kullanılan yakıtlara örnekler verir. Fosil yakıtların s	2	1	50
Destek ve hareket sistemine ait yapıları örneklerle açıklar.	1	1	100
Yoğunluğu tanımlar.	1	0	100
Boşaltım ve boşaltım sisteminin görevini açıklar.	1	1	100
Sindirim sisteminin oluşturan yapı ve organların görevlerini modeller kullanarak açıklar.	1	0	100
Maddeleri, ısı iletimi bakımından sınıflandırır.	1	1	100
Soba ve doğal gaz ızdırılmeleri ile ilgili alınması gereken tedbirleri araştırır ve rapor eder.	1	0	100
Solunum sisteminin oluşturan yapı ve organların görevlerini modeller kullanarak açıklar.	1	0	100
Dolaşım sisteminin oluşturan yapı ve organların görevlerini model kullanarak açıklar.	1	0	100
Maddelerin; taneçikli, boşluklu ve hareketli yapıda olduğunu ifade eder.	1	0	100
Bir cisme etki eden birden fazla kuvveti deneyerek gözlemler.	1	0	100

6. SINIF ULTI TÜRKİYE GENELİ DENEME SINAVI



163,117 % 71,57

KOCAELİ / KÖRFEZ
Uluğbey Ortaokulu

6C - 270
ŞHADET NİSA YILDIZ

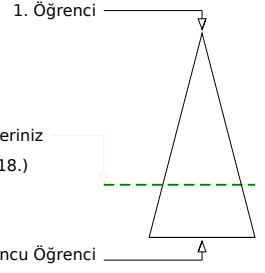
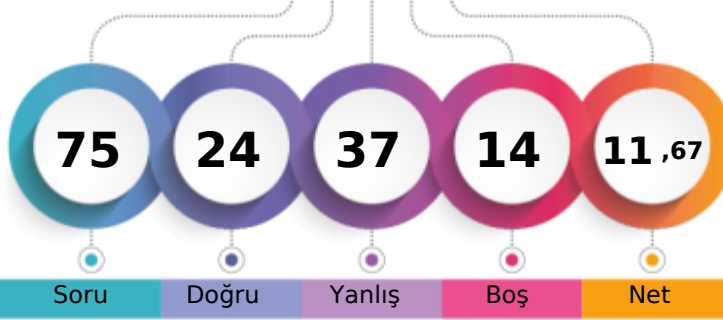

Soru Doğru Yanlış Boş Net

Öğrenci Sıra No	Şube	Kurum	İlçe	İl	Genel
6		36	47	1133	31818 % 71,57
Sınava Katılan Öğrenci Sayısı	10	58	80	1620	44456

Sözel (TÜR)	Soru	Doğru	Yanlış	Boş	Net	Başarı
	15	5	7	3	2,67	% 18
Cevap Anahtarı	A	CDBDCDADCAABDA				
Cevaplarınız		dcBc Dc CdAc Db				

S D Y B%
15 5 7 33
Okudukları ile ilgili çıkarımlarda bulunur.
3 1 2 33
Metnin konusunu belirler.
1 0 1 0
Başlamadan yararlanarak bilmediği kelime ve kelime gruplarının anlamını tahmin eder.
2 0 1 0
Metnin içeriğine uygun başlık belirler.
1 1 0 100
Metnin ana fikrini/ana duygusunu belirler.
1 0 1 0
İsim ve sıfatların metnin anlamına olan katkısını açıklar.
1 0 0 0
Metinle ilgili soruların cevaplar.
1 1 0 100
Yazdıklarını düzenler.
2 1 1 50
Bir işi işlem basamaklarına göre yazar.
1 0 1 0
Zamirlerin metnin anlamına olan katkısını açıklar.
1 0 0 0
Görsellerle ilgili soruların cevaplar. Metinle ilgili soruların cevaplar.
1 1 0 100

Sözel (TAR)	Soru	Doğru	Yanlış	Boş	Net	Başarı
	10	4	3	3	3,00	% 30
Cevap Anahtarı	A	DACCABBBAB				
Cevaplarınız		DAddA dA				

S D Y B%
10 4 3 40
Tarih
1 1 0 100
İslamiyet in ortaya çıkışı ve beraberinde getirdiği değişimleri yorumlar.
1 1 0 100
Sosyal rollerin zaman içerisindeki değişimini inceler.
1 1 0 100
Türkiye nin temel fiziki coğrafya özelliklerinden yer şekillerini, iklim özelliklerini ve bitki örtüsünü ilgili haritalar üzeri
1 0 1 0
Konum ile ilgili kavramları kullanarak kıtalarn, okyanusların ve ülkemizin coğrafi konumunu tanımlar.
1 0 1 0
Orta Asya da kurulan ilk Türk devletlerinin coğrafi, siyasal, ekonomik ve kültürel özelliklerine ilişkin çıkarımlarda bul
1 1 0 100
Sosyal bilimlerdeki çalışma ve bulgulardan hareketle sosyal bilimlerin toplum hayatına etkisine örnekler verir.
1 0 0 0
Tarihî ticaret yollarının toplumlar arası siyasal, kültürel ve ekonomik ilişkilerdeki rolünü açıklar.
1 0 0 0
Türkiye nin temel beşerî coğrafya özelliklerini ilgili haritalar üzerinde gösterir.
2 0 1 0
Telif ve patent hakları saklı ürünlerin yasal yollardan temin edilmesinin gerekliliğini savunur.
1 1 0 100

Sözel (DİN)	Soru	Doğru	Yanlış	Boş	Net	Başarı
	10	4	3	3	3,00	% 30
Cevap Anahtarı	A	BAADABDDCA				
Cevaplarınız		BAAc dD d				

S D Y B%
10 4 3 40
Din K.ve A.B.
1 1 0 100
Zararlı alışkanlıklardan korunma yollarını tartışır.
1 0 1 0
İslam dininin yasakladığı zararlı alışkanlıklara ayet ve hadislerden örnekler verir.
2 2 0 100
Hz. Adem in (a.s.) hayatını ana hatlarıyla özetler.
1 1 0 100
Fil suresini okur, anlamını söyler.
1 0 1 0
Zararlı alışkanlıkların başlama sebeplerini sorgular.
1 0 0 0
İslam da namaz ibadetinin önemini, ayet ve hadislerden örneklerle açıklar.
2 0 1 0
Namazları, çeşitlerine göre sınıflandırır.
1 0 0 0
İlahi kitapları ve gönderildiği peygamberleri eşleştirir.
1 0 1 0

Sözel (İNG)	Soru	Doğru	Yanlış	Boş	Net	Başarı
	10	2	4	4	0,67	% 7
Cevap Anahtarı	A	CBACBDBACC				
Cevaplarınız		aa aD b C				

S D Y B%
10 2 4 20
İngilizce
1 0 1 0
Students will be able to understand general meaning in simple texts related to the feelings and personal opinions abo
1 0 1 0
Students will be able to talk about the weather and their emotions in a simple way.
1 0 1 0
Students will be able to pick up the expressions in a dialogue comparing things.
1 0 0 0
Students will be able to ask people questions about what they are doing at the moment.
1 0 1 0
Students will be able to understand familiar words and simple phrases concerning people s occupations in clear oral
2 1 0 50
Students will be able to express their opinions about the food they like and don t like.
1 0 0 0
Students will be able to talk about repeated actions.
1 0 1 0
Students will be able to make comparisons between two things.
1 0 0 0
Students will be able to understand short and simple texts about the weather, weather conditions and emotios.
1 1 0 100

Sayısal (MAT)	Soru	Doğru	Yanlış	Boş	Net	Başarı
	15	1	13	1	-3,33	% 0
Cevap Anahtarı	A	ADBCCBBDCAADAB				
Cevaplarınız		dDcbba cadcdcbcc				

S D Y B%
15 1 13 7
Matematik
1 0 1 0
Sözel olarak verilen bir duruma uygun cebirsel ifade ve verilen bir cebirsel ifadeye uygun sözel bir durum yazar.
1 1 0 100
Ondalık ifadelerle dört işlem yapmayı gerektiren problemleri çözer.
1 1 0 100
Aynı veya farklı birimlerdeki iki çokluğun birbirine oranını belirler.
1 0 1 0
2, 3, 4, 5, 6, 9 ve 10 a kalansız bölünebilen kuralları açıklar ve kullanır.
1 0 1 0
Doğal sayıların çarpanlarını ve katlarını belirler.
1 0 1 0
Asal sayıları özellikleriyle belirler.
1 0 1 0
Kesirlerle işlem yapmayı gerektiren problemleri çözer.
2 0 1 0
Doğal sayılarda ortak çarpan parantezine alma ve dağılıma özelliğini uygulamaya yönelik işlemler yapar.
1 0 1 0
İşlem önceliğini dikkate alarak doğal sayılarla dört işlem yapar. Doğal sayıların asal çarpanlarını belirler.
1 0 1 0
Kesirleri karşılaştırır, sıralar ve sayı doğrusunda gösterir. Kesirlerle işlem yapmayı gerektiren problemleri çözer.
1 0 1 0
Ondalık gösterimleri verilen sayıları belirli bir basamağa kadar yuvarlar.
1 0 1 0
Kümeler ile ilgili temel kavramları anlar.
1 0 1 0
Kesirleri karşılaştırır, sıralar ve sayı doğrusunda gösterir.
1 0 1 0
Tam sayıları tanıır ve sayı doğrusunda gösterir.
1 0 1 0

Sayısal (FEN)	Soru	Doğru	Yanlış	Boş	Net	Başarı
	15	8	7	0	5,67	% 38
Cevap Anahtarı	A	BCDCAABCBCDABCD				
Cevaplarınız		BCCaAbDaaDAcCc				

S D Y B%
15 8 7 53
Fen
2 2 0 100
Güneş sistemindeki gezegenleri birbirleri ile karşılaştırır.
1 1 0 100
Yol, zaman ve sürat arasındaki ilişkiyi grafik üzerinde gösterir.
2 1 1 50
Yakıtlar, katı, sıvı ve gaz yakıtlar olarak sınıflandırıp yaygın şekilde kullanılan yakıtlara örnekler verir. Fosil yakıtların s
1 1 0 100
Destek ve hareket sistemine ait yapıları örneklerle açıklar.
1 1 0 100
Yoğunluğu tanımlar.
1 0 1 0
Boşaltım ve boşaltım sisteminin görevini açıklar.
1 1 0 100
Sindirim sisteminin oluşturan yapı ve organların görevlerini modeller kullanarak açıklar.
1 0 1 0
Maddeleri, ısı iletimi bakımından sınıflandırır.
1 0 1 0
Soba ve doğal gaz ızgaralarının ile ilgili alınması gereken tedbirleri araştırır ve rapor eder.
1 0 1 0
Solunum sisteminin oluşturan yapı ve organların görevlerini modeller kullanarak açıklar.
1 1 0 100
Dolaşım sisteminin oluşturan yapı ve organların görevlerini model kullanarak açıklar.
1 1 0 100
Maddelerin; taneçikli, boşluklu ve hareketli yapıda olduğunu ifade eder.
1 0 1 0
Bir cisme etki eden birden fazla kuvveti deneyerek gözlemler.
1 0 1 0

6. SINIF ULTI TÜRKİYE GENELİ DENEME SINAVI



326,410 % 13,96

KOCAELİ / KÖRFEZ
Uluğbey Ortaokulu

6D - 524
BÜŞRA KOÇ

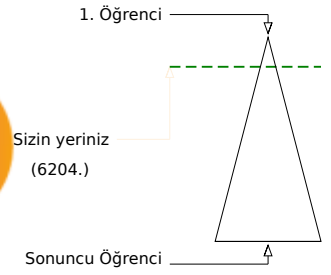
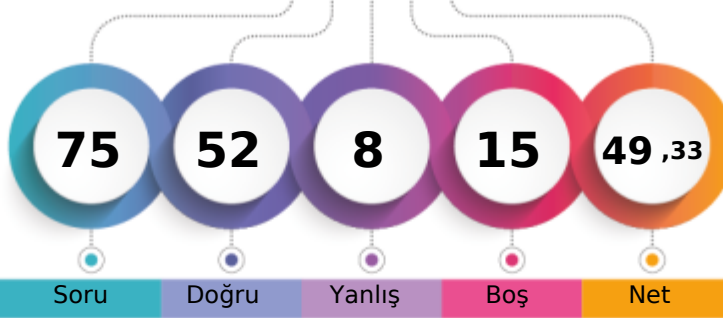

Öğrenci Sıra No	Şube	Kurum	İlçe	İl	Genel
1	1	2	6	130	6204 % 13,96
Sınava Katılan Öğrenci Sayısı	8	58	80	1620	44456

Sözel (TÜR)	Soru	Doğru	Yanlış	Boş	Net	Başarı
	15	11	1	3	10,67	% 71
Cevap Anahtarı	A	CDBDCDADCAABDA				
Cevaplarınız		CDBDCDADC AA b				

S D Y B%	S D Y B%
15 11 1 73	10 9 0 90
Okudukları ile ilgili çıkarımlarda bulunur.	İslamiyet in ortaya çıkışı ve beraberinde getirdiği değişimleri yorumlar.
Metnin konusunu belirler.	Sosyal rollerin zaman içerisindeki değişimini inceler.
Başlamadan yararlanarak bilmediği kelime ve kelime gruplarının anlamını tahmin eder.	Türkiye nin temel fiziki coğrafya özelliklerinden yer şekillerini, iklim özelliklerini ve bitki örtüsünü ilgili haritalar üzeri
Metnin içeriğine uygun başlık belirler.	Konum ile ilgili kavramları kullanarak kıtalann, okyanusların ve ülkemizin coğrafi konumunu tanımlar.
Metnin ana fikrini/ana duygusunu belirler.	Orta Asya da kurulan ilk Türk devletlerinin coğrafi, siyasal, ekonomik ve kültürel özelliklerine ilişkin çıkarımlarda bul
İsim ve sıfatların metnin anlamına olan katkısını açıklar.	Sosyal bilimlerdeki çalışma ve bulgulardan hareketle sosyal bilimlerin toplum hayatına etkisine örnekler verir.
Metnin ilgili soruları cevaplar.	Tarihî ticaret yollarının toplumlar arası siyasî, kültürel ve ekonomik ilişkilerdeki rolünü açıklar.
Yazdıklarını düzenler.	Türkiye nin temel beşerî coğrafya özelliklerini ilgili haritalar üzerinde gösterir.
Bir işi işlem basamaklarına göre yazar.	Telif ve patent hakları saklı ürünlerin yasal yollarla edinilmesinin gerekliliğini savunur.
Zamirlerin metnin anlamına olan katkısını açıklar.	
Görsellerle ilgili soruları cevaplar.	

Sözel (TAR)	Soru	Doğru	Yanlış	Boş	Net	Başarı
	10	9	0	1	9,00	% 90
Cevap Anahtarı	A	DACCABBBAB				
Cevaplarınız		DACC A BBAB				

S D Y B%	S D Y B%
10 9 0 90	10 9 0 90
İslamiyet in ortaya çıkışı ve beraberinde getirdiği değişimleri yorumlar.	Sosyal rollerin zaman içerisindeki değişimini inceler.
Sosyal rollerin zaman içerisindeki değişimini inceler.	Türkiye nin temel fiziki coğrafya özelliklerinden yer şekillerini, iklim özelliklerini ve bitki örtüsünü ilgili haritalar üzeri
Türkiye nin temel fiziki coğrafya özelliklerinden yer şekillerini, iklim özelliklerini ve bitki örtüsünü ilgili haritalar üzeri	Konum ile ilgili kavramları kullanarak kıtalann, okyanusların ve ülkemizin coğrafi konumunu tanımlar.
Konum ile ilgili kavramları kullanarak kıtalann, okyanusların ve ülkemizin coğrafi konumunu tanımlar.	Orta Asya da kurulan ilk Türk devletlerinin coğrafi, siyasal, ekonomik ve kültürel özelliklerine ilişkin çıkarımlarda bul
Orta Asya da kurulan ilk Türk devletlerinin coğrafi, siyasal, ekonomik ve kültürel özelliklerine ilişkin çıkarımlarda bul	Sosyal bilimlerdeki çalışma ve bulgulardan hareketle sosyal bilimlerin toplum hayatına etkisine örnekler verir.
Sosyal bilimlerdeki çalışma ve bulgulardan hareketle sosyal bilimlerin toplum hayatına etkisine örnekler verir.	Tarihî ticaret yollarının toplumlar arası siyasî, kültürel ve ekonomik ilişkilerdeki rolünü açıklar.
Tarihî ticaret yollarının toplumlar arası siyasî, kültürel ve ekonomik ilişkilerdeki rolünü açıklar.	Türkiye nin temel beşerî coğrafya özelliklerini ilgili haritalar üzerinde gösterir.
Türkiye nin temel beşerî coğrafya özelliklerini ilgili haritalar üzerinde gösterir.	Telif ve patent hakları saklı ürünlerin yasal yollarla edinilmesinin gerekliliğini savunur.
Telif ve patent hakları saklı ürünlerin yasal yollarla edinilmesinin gerekliliğini savunur.	

Sözel (DİN)	Soru	Doğru	Yanlış	Boş	Net	Başarı
	10	9	0	1	9,00	% 90
Cevap Anahtarı	A	BAADABDDCA				
Cevaplarınız		BAADA DDCA				

S D Y B%	S D Y B%
10 9 0 90	10 9 0 90
Zararlı alışkanlıklardan korunma yollarını tartışır.	İngilizce
İslam dininin yasakladığı zararlı alışkanlıklara ayet ve hadislerden örnekler verir.	Students will be able to understand general meaning in simple texts related to the feelings and personal opinions abo
Hz. Adem in (a.s.) hayatını ana hatlarıyla özetler.	Students will be able to talk about the weather and their emotions in a simple way.
Fil suresini okur, anlamını söyler.	Students will be able to pick up the expressions in a dialogue comparing things.
Zararlı alışkanlıkların başlama sebeplerini sorgular.	Students will be able to ask people questions about what they are doing at the moment.
İslam da namaz ibadetinin önemini, ayet ve hadislerden örneklerle açıklar.	Students will be able to understand familiar words and simple phrases concerning people s occupations in clear oral
Namazları, çeşitlerine göre sınıflandırır.	Students will be able to express their opinions about the food they like and don t like.
İlahi kitapları ve gönderildiği peygamberleri eşleştirir.	Students will be able to talk about repeated actions.
	Students will be able to make comparisons between two things.
	Students will be able to understand short and simple texts about the weather, weather conditions and emotios.

Sözel (İNG)	Soru	Doğru	Yanlış	Boş	Net	Başarı
	10	10	0	0	10,00	% 100
Cevap Anahtarı	A	CBACDBADCC				
Cevaplarınız		CBACDBADCC				

S D Y B%	S D Y B%
10 10 0 0	10 10 0 100
İngilizce	Students will be able to understand general meaning in simple texts related to the feelings and personal opinions abo
Students will be able to understand general meaning in simple texts related to the feelings and personal opinions abo	Students will be able to talk about the weather and their emotions in a simple way.
Students will be able to talk about the weather and their emotions in a simple way.	Students will be able to pick up the expressions in a dialogue comparing things.
Students will be able to pick up the expressions in a dialogue comparing things.	Students will be able to ask people questions about what they are doing at the moment.
Students will be able to ask people questions about what they are doing at the moment.	Students will be able to understand familiar words and simple phrases concerning people s occupations in clear oral
Students will be able to understand familiar words and simple phrases concerning people s occupations in clear oral	Students will be able to express their opinions about the food they like and don t like.
Students will be able to express their opinions about the food they like and don t like.	Students will be able to talk about repeated actions.
Students will be able to talk about repeated actions.	Students will be able to make comparisons between two things.
Students will be able to make comparisons between two things.	Students will be able to understand short and simple texts about the weather, weather conditions and emotios.
Students will be able to understand short and simple texts about the weather, weather conditions and emotios.	

Sayısal (MAT)	Soru	Doğru	Yanlış	Boş	Net	Başarı
	15	2	4	9	0,67	% 4
Cevap Anahtarı	A	ADBCCBBDDCAADAB				
Cevaplarınız		bDc a D c				

S D Y B%	S D Y B%
15 2 4 13	15 11 3 73
Sözel olarak verilen bir duruma uygun cebirsel ifade ve verilen bir cebirsel ifadeye uygun sözel bir durum yazar.	Fen
Ondalık ifadelerle dört işlem yapmayı gerektiren problemleri çözer.	Güneş sistemindeki gezegenleri birbirleri ile karşılaştırır.
Aynı veya farklı birimlerdeki iki çokluğun birbirine oranını belirler.	Yol, zaman ve sürat arasındaki ilişkiyi grafik üzerinde gösterir.
2, 3, 4, 5, 6, 9 ve 10 a kalansız bölünebilme kurallarını açıklar ve kullanır.	Yakıtlar, katı, sıvı ve gaz yakıtlar olarak sınıflandırıp yaygın şekilde kullanılan yakıtlara örnekler verir. Fosil yakıtların s
Doğal sayıların çarpanlarını ve katlarını belirler.	Destek ve hareket sistemine ait yapıları örneklerle açıklar.
Asal sayıların özellikleriyle belirler.	Yoğunluğu tanımlar.
Kesirlerle işlem yapmayı gerektiren problemleri çözer.	Boşaltım ve boşaltım sisteminin görevini açıklar.
Doğal sayılarda ortak çarpan parantezine alma ve dağılıma özelliğini uygulamaya yönelik işlemler yapar.	Sindirim sisteminin oluşturan yapı ve organların görevlerini modeller kullanarak açıklar.
İşlem önceliğini dikkate alarak doğal sayılarla dört işlem yapar. Doğal sayıların asal çarpanlarını belirler.	Maddeleri, ısı iletimi bakımından sınıflandırır.
Kesirleri karşılaştırır, sıralar ve sayı doğrusunda gösterir. Kesirlerle işlem yapmayı gerektiren problemleri çözer.	Soba ve doğal gaz zehirlenmeleri ile ilgili alınması gereken tedbirleri araştırır ve rapor eder.
Ondalık gösterimleri verilen sayıları belirli bir basamağa kadar yuvarlar.	Solunum sisteminin oluşturan yapı ve organların görevlerini modeller kullanarak açıklar.
Kümelere ile ilgili temel kavramları anlar.	Dolaşım sisteminin oluşturan yapı ve organların görevlerini model kullanarak açıklar.
Kesirleri karşılaştırır, sıralar ve sayı doğrusunda gösterir.	Maddelerin; taneçikli, boşluklu ve hareketli yapıda olduğunu ifade eder.
Tam sayıları tanıy ve sayı doğrusunda gösterir.	Bir cisme etki eden birden fazla kuvveti deneyerek gözlemler.

Sayısal (FEN)	Soru	Doğru	Yanlış	Boş	Net	Başarı
	15	11	3	1	10,00	% 67
Cevap Anahtarı	A	BCDCAABCBCDABCD				
Cevaplarınız		c baAABCBCDABCD				

S D Y B%	S D Y B%
15 11 3 73	15 11 3 73
Fen	Güneş sistemindeki gezegenleri birbirleri ile karşılaştırır.
Güneş sistemindeki gezegenleri birbirleri ile karşılaştırır.	Yol, zaman ve sürat arasındaki ilişkiyi grafik üzerinde gösterir.
Yol, zaman ve sürat arasındaki ilişkiyi grafik üzerinde gösterir.	Yakıtlar, katı, sıvı ve gaz yakıtlar olarak sınıflandırıp yaygın şekilde kullanılan yakıtlara örnekler verir. Fosil yakıtların s
Yakıtlar, katı, sıvı ve gaz yakıtlar olarak sınıflandırıp yaygın şekilde kullanılan yakıtlara örnekler verir. Fosil yakıtların s	Destek ve hareket sistemine ait yapıları örneklerle açıklar.
Destek ve hareket sistemine ait yapıları örneklerle açıklar.	Yoğunluğu tanımlar.
Yoğunluğu tanımlar.	Boşaltım ve boşaltım sisteminin görevini açıklar.
Boşaltım ve boşaltım sisteminin görevini açıklar.	Sindirim sisteminin oluşturan yapı ve organların görevlerini modeller kullanarak açıklar.
Sindirim sisteminin oluşturan yapı ve organların görevlerini modeller kullanarak açıklar.	Maddeleri, ısı iletimi bakımından sınıflandırır.
Maddeleri, ısı iletimi bakımından sınıflandırır.	Soba ve doğal gaz zehirlenmeleri ile ilgili alınması gereken tedbirleri araştırır ve rapor eder.
Soba ve doğal gaz zehirlenmeleri ile ilgili alınması gereken tedbirleri araştırır ve rapor eder.	Solunum sisteminin oluşturan yapı ve organların görevlerini modeller kullanarak açıklar.
Solunum sisteminin oluşturan yapı ve organların görevlerini modeller kullanarak açıklar.	Dolaşım sisteminin oluşturan yapı ve organların görevlerini model kullanarak açıklar.
Dolaşım sisteminin oluşturan yapı ve organların görevlerini model kullanarak açıklar.	Maddelerin; taneçikli, boşluklu ve hareketli yapıda olduğunu ifade eder.
Maddelerin; taneçikli, boşluklu ve hareketli yapıda olduğunu ifade eder.	Bir cisme etki eden birden fazla kuvveti deneyerek gözlemler.
Bir cisme etki eden birden fazla kuvveti deneyerek gözlemler.	

6. SINIF ULTI TÜRKİYE GENELİ DENEME SINAVI



279,213 % 25,13

KOCAELİ / KÖRFEZ
Uluğbey Ortaokulu

6D - 81
ECRİN ATALAY

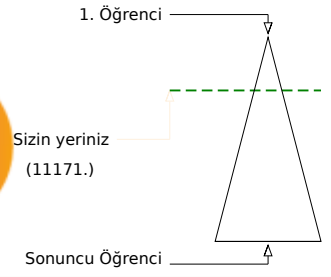
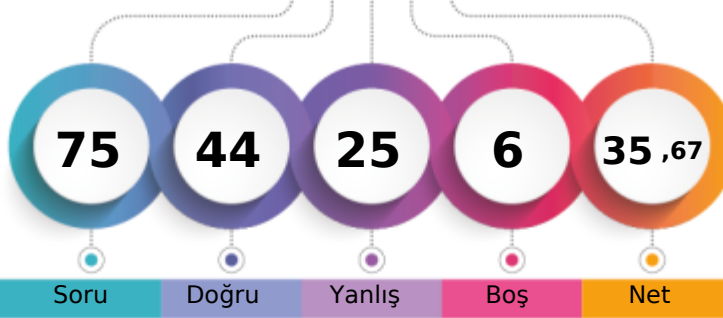

	Şube	Kurum	İlçe	İl	Genel
Öğrenci Sıra No	3	9	14	291	11171 % 25,13
Sınava Katılan Öğrenci Sayısı	8	58	80	1620	44456

	Soru	Doğru	Yanlış	Boş	Net	Başarı
Sözel (TÜR)	15	10	5	0	8,33	% 56
Cevap Anahtarı	A	CDBDCDADCAABDA				
Cevaplarınız		CDBcCDADCcAcaDc				

	S	D	Y	B%
Türkçe	15	10	5	67
Okudukları ile ilgili çıkarımlarda bulunur.	3	3	0	100
Metnin konusunu belirler.	1	0	1	0
Başlamadan yararlanarak bilmediği kelime ve kelime gruplarının anlamını tahmin eder.	2	1	1	50
Metnin içeriğine uygun başlık belirler.	1	1	0	100
Metnin ana fikrini/ana duygusunu belirler.	1	1	0	100
İsim ve sıfatların metnin anlamına olan katkısını açıklar.	1	1	0	100
Metinle ilgili soruların cevaplar.	1	1	0	100
Yazdıklarını düzenler.	2	1	1	50
Bir işi işlem basamaklarına göre yazar.	1	0	1	0
Zamirlerin metnin anlamına olan katkısını açıklar.	1	0	1	0
Görsellerle ilgili soruların cevaplar. Metinle ilgili soruların cevaplar.	1	1	0	100

	Soru	Doğru	Yanlış	Boş	Net	Başarı
Sözel (TAR)	10	9	1	0	8,67	% 87
Cevap Anahtarı	A	DACCABBBAB				
Cevaplarınız		DACCABaBAB				

	S	D	Y	B%
Tarih	10	9	1	90
İslamiyet in ortaya çıkışı ve beraberinde getirdiği değişimleri yorumlar.	1	1	0	100
Sosyal rollerin zaman içerisindeki değişimini inceler.	1	1	0	100
Türkiye nin temel fiziki coğrafya özelliklerinden yer şekillerini, iklim özelliklerini ve bitki örtüsünü ilgili haritalar üzeri	1	1	0	100
Konum ile ilgili kavramları kullanarak kıtaların, okyanusların ve ülkemizin coğrafi konumunu tanımlar.	1	1	0	100
Orta Asya da kurulan ilk Türk devletlerinin coğrafi, siyasal, ekonomik ve kültürel özelliklerine ilişkin çıkarımlarda bul	1	1	0	100
Sosyal bilimlerdeki çalışma ve bulgulardan hareketle sosyal bilimlerin toplum hayatına etkisine örnekler verir.	1	1	0	100
Tarihî ticaret yollarının toplumlar arası siyasî, kültürel ve ekonomik ilişkilerdeki rolünü açıklar.	1	0	1	0
Türkiye nin temel beşerî coğrafya özelliklerini ilgili haritalar üzerinde gösterir.	2	2	0	100
Telif ve patent hakları saklı ürünlerin yasal yollardan temin edilmesinin gerekliliğini savunur.	1	1	0	100

	Soru	Doğru	Yanlış	Boş	Net	Başarı
Sözel (DİN)	10	4	6	0	2,00	% 20
Cevap Anahtarı	A	BAADABDDCA				
Cevaplarınız		BAAcAacbbd				

	S	D	Y	B%
Din K.ve A.B.	10	4	6	40
Zararlı alışkanlıklardan korunma yollarını tartışır.	1	1	0	100
İslam dininin yasakladığı zararlı alışkanlıklara ayet ve hadislerden örnekler verir.	2	1	1	50
Hz. Adem in (a.s.) hayatını ana hatlarıyla özetler.	1	1	0	100
Fil suresini okur, anlamını söyler.	1	0	1	0
Zararlı alışkanlıkların başlama sebeplerini sorgular.	1	1	0	100
İslam da namaz ibadetinin önemini, ayet ve hadislerden örneklerle açıklar.	2	0	2	0
Namazları, çeşitlerine göre sınıflandırır.	1	0	1	0
İlahî kitapları ve gönderildiği peygamberleri eşleştirir.	1	0	1	0

	Soru	Doğru	Yanlış	Boş	Net	Başarı
Sayısal (MAT)	15	4	7	4	1,67	% 11
Cevap Anahtarı	A	ADBCCBBDDCAADAB				
Cevaplarınız		ADc d aDb bDdc				

	S	D	Y	B%
Matematik	15	4	7	27
Sözel olarak verilen bir duruma uygun cebirsel ifade ve verilen bir cebirsel ifadeye uygun sözel bir durum yazar.	1	1	0	100
Ondalık ifadelerle dört işlem yapmayı gerektiren problemleri çözer.	1	1	0	100
Aynı veya farklı birimlerdeki iki çokluğun birbirine oranını belirler.	1	0	1	0
2, 3, 4, 5, 6, 9 ve 10 a kalansız bölünebilme kurallarını açıklar ve kullanır.	1	0	0	0
Doğal sayıların çarpanlarını ve katlarını belirler.	1	0	0	0
Asal sayıların özellikleriyle belirler.	1	0	1	0
Kesirlerle işlem yapmayı gerektiren problemleri çözer.	2	0	1	0
Doğal sayılarda ortak çarpan parantezine alma ve dağılıma özelliğini uygulamaya yönelik işlemler yapar.	1	0	1	0
İşlem önceliğini dikkate alarak doğal sayılarla dört işlem yapar. Doğal sayıların asal çarpanlarını belirler.	1	1	0	100
Kesirleri karşılaştırır, sıralar ve sayı doğrusunda gösterir. Kesirlerle işlem yapmayı gerektiren problemleri çözer.	1	0	0	0
Ondalık gösterimleri verilen sayıları belirli bir basamağa kadar yuvarlar.	1	0	1	0
Kümeler ile ilgili temel kavramları anlar.	1	1	0	100
Kesirleri karşılaştırır, sıralar ve sayı doğrusunda gösterir.	1	0	1	0
Tam sayıları tanıır ve sayı doğrusunda gösterir.	1	0	1	0

	Soru	Doğru	Yanlış	Boş	Net	Başarı
Sözel (İNG)	10	8	2	0	7,33	% 73
Cevap Anahtarı	A	CBACDABDCC				
Cevaplarınız		CBACDaAbCC				

	S	D	Y	B%
İngilizce	10	8	2	80
Students will be able to understand general meaning in simple texts related to the feelings and personal opinions abo	1	1	0	100
Students will be able to talk about the weather and their emotions in a simple way.	1	1	0	100
Students will be able to pick up the expressions in a dialogue comparing things.	1	1	0	100
Students will be able to ask people questions about what they are doing at the moment.	1	1	0	100
Students will be able to understand familiar words and simple phrases concerning people s occupations in clear oral	2	1	1	50
Students will be able to express their opinions about the food they like and don t like.	1	1	0	100
Students will be able to talk about repeated actions.	1	0	1	0
Students will be able to make comparisons between two things.	1	1	0	100
Students will be able to understand short and simple texts about the weather, weather conditions and emotios.	1	1	0	100

	Soru	Doğru	Yanlış	Boş	Net	Başarı
Sayısal (FEN)	15	9	4	2	7,67	% 51
Cevap Anahtarı	A	BCDCAABCBCDABCD				
Cevaplarınız		BC CcABdBbD BCa				

	S	D	Y	B%
Fen	15	9	4	60
Güneş sistemindeki gezegenleri birbirleri ile karşılaştırır.	2	2	0	100
Yol, zaman ve sürat arasındaki ilişkiyi grafik üzerinde gösterir.	1	1	0	100
Yakıtlar, katı, sıvı ve gaz yakıtlar olarak sınıflandırıp yaygın şekilde kullanılan yakıtlara örnekler verir. Fosil yakıtların s	2	1	0	50
Destek ve hareket sistemine ait yapıları örneklerle açıklar.	1	0	1	0
Yoğunluğu tanımlar.	1	1	0	100
Boşaltım ve boşaltım sisteminin görevini açıklar.	1	1	0	100
Sindirim sisteminin oluşturan yapı ve organların görevlerini modeller kullanarak açıklar.	1	0	1	0
Maddeleri, ısı iletimi bakımından sınıflandırır.	1	1	0	100
Soba ve doğal gaz zehirlenmeleri ile ilgili alınması gereken tedbirleri araştırır ve rapor eder.	1	0	1	0
Solunum sisteminin oluşturan yapı ve organların görevlerini modeller kullanarak açıklar.	1	1	0	100
Dolaşım sisteminin oluşturan yapı ve organların görevlerini model kullanarak açıklar.	1	0	0	0
Maddelerin; taneçikli, boşluklu ve hareketli yapıda olduğunu ifade eder.	1	1	0	100
Bir cisme etki eden birden fazla kuvveti deneyerek gözlemler.	1	0	1	0

6. SINIF ULTI TÜRKİYE GENELİ DENEME SINAVI



99,147

%

95,94

KOCAELİ / KÖRFEZ
Uluğbey Ortaokulu

6D - 564
EREN KA *BAĞ

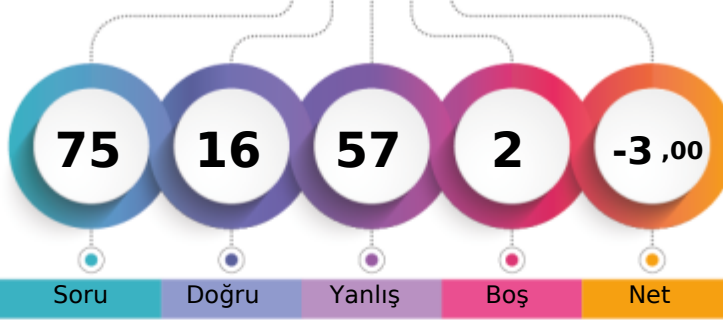

1. Öğrenci

Sizin yeriniz
(42652.)

Sonuncu Öğrenci

Soru Doğru Yanlış Boş Net

Şube Kurum İlçe İl Genel

Öğrenci Sıra No 8 57 71 1563 42652 % 95,94

Sınava Katılan Öğrenci Sayısı 8 58 80 1620 44456

Sözel (TÜR)	Soru	Doğru	Yanlış	Boş	Net	Başarı
	15	3	12	0	-1,00	% 0
Cevap Anahtarı	B	DCDADCAAABDACDB				
Cevaplarınız		DbadcbdAcaDbabd				

S D Y B%	15	3	12	0	100
Türkçe	15	3	12	0	100
Metnin konusunu belirler.	1	1	0	0	100
Bağlamdan yararlanarak bilmediği kelime ve kelime gruplarının anlamını tahmin eder.	2	0	2	0	0
Metnin içeriğine uygun başlık belirler.	1	0	1	0	0
Metnin ana fikrini/ana duygusunu belirler.	1	0	1	0	0
İsim ve sıfatların metnin anlamına olan katkısını açıklar.	1	0	1	0	0
Metinle ilgili sorulan cevaplar.	1	0	1	0	0
Yazdıklarını düzenler.	2	1	1	0	50
Bir işi işlem basamaklarına göre yazar.	1	0	1	0	0
Zamirlerin metnin anlamına olan katkısını açıklar.	1	0	1	0	0
Görsellerle ilgili sorulan cevaplar. Metinle ilgili soruları cevaplar.	1	1	0	0	100
Okudukları ile ilgili çıkarımlarda bulunur.	3	0	3	0	0

Sözel (TAR)	Soru	Doğru	Yanlış	Boş	Net	Başarı
	10	1	9	0	-2,00	% 0
Cevap Anahtarı	B	ABDACCABBB				
Cevaplarınız		cabcdabBdc				

S D Y B%	10	1	9	0	100
Tarih	10	1	9	0	100
Telif ve patent hakları saklı ürünlerin yasal yollardan temin edilmesinin gerekliliğini savunur.	1	0	1	0	0
Türkiye'nin temel beşerî coğrafya özelliklerini ilgili haritalar üzerinde gösterir.	2	0	2	0	0
İslamiyet'in ortaya çıkışı ve beraberinde getirdiği değişimleri yorumlar.	1	0	1	0	0
Sosyal rollerin zaman içerisindeki değişimini inceler.	1	0	1	0	0
Türkiye'nin temel fiziki coğrafya özelliklerinden yer şekillerini, iklim özelliklerini ve bitki örtüsünü ilgili haritalar üzerinde gösterir.	1	0	1	0	0
Konum ile ilgili kavramları kullanarak kıtaların, okyanusların ve ülkemizin coğrafi konumunu tanımlar.	1	0	1	0	0
Orta Asya'da kurulan ilk Türk devletlerinin coğrafi, siyasi, ekonomik ve kültürel özelliklerine ilişkin çıkarımlarda bulunur.	1	0	1	0	0
Sosyal bilimlerdeki çalışma ve bulgulardan hareketle sosyal bilimlerin toplum hayatına etkisine örnekler verir.	1	1	0	0	100
Tarihî ticaret yollarının topluluklar arası siyasi, kültürel ve ekonomik ilişkilerdeki rolünü açıklar.	1	0	1	0	0

Sözel (DİN)	Soru	Doğru	Yanlış	Boş	Net	Başarı
	10	2	8	0	-0,67	% 0
Cevap Anahtarı	B	DDCADABBAA				
Cevaplarınız		baCdbcaBdc				

S D Y B%	10	2	8	0	20
Din K.ve A.B.	10	2	8	0	20
İslam dininin yasakladığı zararlı alışkanlıklara ayet ve hadislerden örnekler verir.	2	0	2	0	0
Namazları, çeşitlerine göre sınıflandırır.	1	0	1	0	0
İlahî kitapları ve gönderildiği peygamberleri eşleştirir.	1	1	0	0	100
İslam'da namaz ibadetinin önemini, ayet ve hadislerden örneklerle açıklar.	2	0	2	0	0
Fil suresini okur, anlamını söyler.	1	0	1	0	0
Zararlı alışkanlıkların başlama sebeplerini sorgular.	1	0	1	0	0
Zararlı alışkanlıklardan korunma yollarını tartışır.	1	1	0	0	100
Hz. Âdem'in (a.s.) hayatını ana hatlarıyla özetler.	1	0	1	0	0

Sözel (İNG)	Soru	Doğru	Yanlış	Boş	Net	Başarı
	10	4	6	0	2,00	% 20
Cevap Anahtarı	B	CDBADCCBA				
Cevaplarınız		daBADabbca				

S D Y B%	10	4	6	0	100
İngilizce	10	4	6	0	100
Students will be able to ask people questions about what they are doing at the moment.	1	0	1	0	0
Students will be able to understand familiar words and simple phrases concerning people's occupations in clear oral communication.	2	1	1	0	50
Students will be able to express their opinions about the food they like and don't like.	1	1	0	0	100
Students will be able to talk about repeated actions.	1	1	0	0	100
Students will be able to make comparisons between two things.	1	0	1	0	0
Students will be able to understand short and simple texts about the weather, weather conditions and emotions.	1	0	1	0	0
Students will be able to understand general meaning in simple texts related to the feelings and personal opinions about the weather.	1	0	1	0	0
Students will be able to talk about the weather and their emotions in a simple way.	1	0	1	0	0
Students will be able to pick up the expressions in a dialogue comparing things.	1	1	0	0	100

Sayısal (MAT)	Soru	Doğru	Yanlış	Boş	Net	Başarı
	15	5	10	0	1,67	% 11
Cevap Anahtarı	B	CAADABADBCCCBBD				
Cevaplarınız		CAAbdcbDabCacBa				

S D Y B%	15	5	10	0	33
Matematik	15	5	10	0	33
Kesirlerle işlem yapmayı gerektiren problemleri çözer.	2	1	1	0	50
Kesirleri karşılaştırır, sıralar ve sayı doğrusunda gösterir. Kesirlerle işlem yapmayı gerektiren problemleri çözer.	1	1	0	0	100
Ondalık gösterimleri verilen sayıları belirli bir basamağa kadar yuvarlar.	1	0	1	0	0
Kümelere ile ilgili temel kavramları anlar.	1	0	1	0	0
Kesirleri karşılaştırır, sıralar ve sayı doğrusunda gösterir.	1	0	1	0	0
Tam sayıları tanımlar ve sayı doğrusunda gösterir.	1	0	1	0	0
Sözlemlerle verilen bir duruma uygun cebirsel ifade ve verilen bir cebirsel ifadeye uygun sözlü bir durum yazar.	1	0	1	0	0
Ondalık ifadeleri dört işlem yapmayı gerektiren problemleri çözer.	1	1	0	0	100
Aynı veya farklı birimlerdeki iki çokluğun birbirine oranını belirler.	1	0	1	0	0
2, 3, 4, 5, 6, 9 ve 10'a kalansız bölünebilirlik kurallarını açıklar ve kullanır.	1	0	1	0	0
Doğal sayıların çarpımını ve katlarını belirler.	1	1	0	0	100
Asal sayıların özellikleriyle belirler.	1	0	1	0	0
Doğal sayılarda ortak çarpan parantezine alma ve dağılıma özelliğini uygulamaya yönelik işlemler yapar.	1	1	0	0	100
İşlem önceliğini dikkate alarak doğal sayılarla dört işlem yapar. Doğal sayıların asal çarpanlarını belirler.	1	0	1	0	0

Sayısal (FEN)	Soru	Doğru	Yanlış	Boş	Net	Başarı
	15	1	12	2	-3,00	% 0
Cevap Anahtarı	B	CAABCBCDABCCDCDB				
Cevaplarınız		dbcc a cdBbabad				

S D Y B%	15	1	12	2	7
Fen	15	1	12	2	7
Güneş sistemindeki gezegenleri birbirleri ile karşılaştırır.	2	0	2	0	0
Destek ve hareket sistemine ait yapıları örneklerle açıklar.	1	0	1	0	0
Yoğunluğu tanımlar.	1	0	1	0	0
Boşaltım ve boşaltım sisteminin görevini açıklar.	1	0	1	0	0
Sindirim sisteminin oluşturan yapı ve organların görevlerini modeller kullanarak açıklar.	1	0	0	0	0
Maddelerin ısı iletimi bakımından sınıflandırır.	1	0	1	0	0
Soba ve doğal gaz zehirlenmeleri ile ilgili alınması gereken tedbirleri araştırır ve rapor eder.	1	0	0	0	0
Solunum sistemini oluşturan yapı ve organların görevlerini modeller kullanarak açıklar.	1	0	1	0	0
Dolaşım sistemini oluşturan yapı ve organların görevlerini model kullanarak açıklar.	1	0	1	0	0
Maddelerin; tanecikli, boşluklu ve hareketli yapıda olduğunu ifade eder.	1	1	0	0	100
Yakıtların, katı, sıvı ve gaz yakıtlar olarak sınıflandırıp yaygın şekilde kullanılan yakıtlara örnekler verir. Fosil yakıtların sınıflandırılmasını açıklar.	2	0	2	0	0
Bir cisme etki eden birden fazla kuvveti deneyerek gözlemler.	1	0	1	0	0
Yol, zaman ve sürat arasındaki ilişkiyi grafik üzerinde gösterir.	1	0	1	0	0

6. SINIF ULTI TÜRKİYE GENELİ DENEME SINAVI



311,457 % 17,01

KOCAELİ / KÖRFEZ
Uluğbey Ortaokulu

6D - 196
EYMEN TAŞKIN

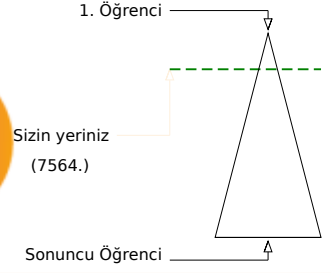
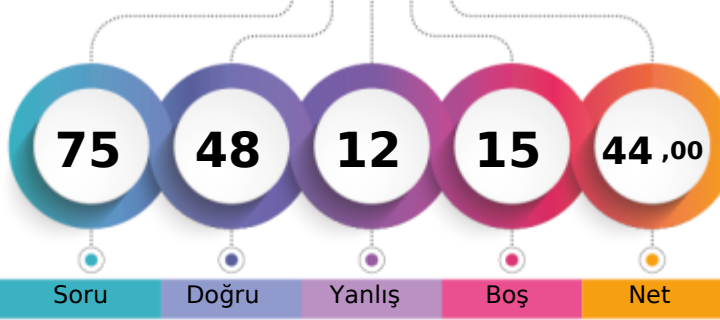

	Şube	Kurum	İlçe	İl	Genel
Öğrenci Sıra No	2	3	7	164	7564 % 17,01
Sınava Katılan Öğrenci Sayısı	8	58	80	1620	44456

	Soru	Doğru	Yanlış	Boş	Net	Başarı
Sözel (TÜR)	15	11	4	0	9,67	% 64
Cevap Anahtarı	A	CDBDCDADCAABDA				
Cevaplarınız		bDaDCDADCCdABDA				

	S	D	Y	B%
Türkçe	15	11	4	73
Okudukları ile ilgili çıkarımlarda bulunur.	3	1	2	33
Metnin konusunu belirler.	1	1	0	100
Başlamadan yararlanarak bilmediği kelime ve kelime gruplarının anlamını tahmin eder.	2	2	0	100
Metnin içeriğine uygun başlık belirler.	1	1	0	100
Metnin ana fikrini/ana duygusunu belirler.	1	1	0	100
İsim ve sıfatların metnin anlamına olan katkısını açıklar.	1	1	0	100
Metinle ilgili soruların cevapları.	1	1	0	100
Yazdıklarını düzenler.	2	0	2	0
Bir işi işlem basamaklarına göre yazar.	1	1	0	100
Zamirlerin metnin anlamına olan katkısını açıklar.	1	1	0	100
Görsellerle ilgili soruların cevapları. Metinle ilgili soruların cevapları.	1	1	0	100

	Soru	Doğru	Yanlış	Boş	Net	Başarı
Sözel (TAR)	10	5	5	0	3,33	% 33
Cevap Anahtarı	A	DACCABBBAB				
Cevaplarınız		DAbdABBddc				

	S	D	Y	B%
Tarih	10	5	5	50
İslamiyet in ortaya çıkışı ve beraberinde getirdiği değişimleri yorumlar.	1	1	0	100
Sosyal rollerin zaman içerisindeki değişimini inceler.	1	1	0	100
Türkiye nin temel fiziki coğrafya özelliklerinden yer şekillerini, iklim özelliklerini ve bitki örtüsünü ilgili haritalar üzeri	1	0	1	0
Konum ile ilgili kavramları kullanarak kıtaların, okyanusların ve ülkemizin coğrafi konumunu tanımlar.	1	0	1	0
Orta Asya da kurulan ilk Türk devletlerinin coğrafi, siyasi, ekonomik ve kültürel özelliklerine ilişkin çıkarımlarda bul	1	1	0	100
Sosyal bilimlerdeki çalışma ve bulgulardan hareketle sosyal bilimlerin toplum hayatına etkisine örnekler verir.	1	1	0	100
Tarihî ticaret yollarının toplumlar arası siyasi, kültürel ve ekonomik ilişkilerdeki rolünü açıklar.	1	1	0	100
Türkiye nin temel beşerî coğrafya özelliklerini ilgili haritalar üzerinde gösterir.	2	0	2	0
Telif ve patent hakları saklı ürünlerin yasal yollardan temin edilmesinin gerekliliğini savunur.	1	0	1	0

	Soru	Doğru	Yanlış	Boş	Net	Başarı
Sözel (DİN)	10	10	0	0	10,00	% 100
Cevap Anahtarı	A	BAADABDDCA				
Cevaplarınız		BAADABDDCA				

	S	D	Y	B%
Din K.ve A.B.	10	10	0	100
Zararlı alışkanlıklardan korunma yollarını tartışır.	1	1	0	100
İslam dininin yasakladığı zararlı alışkanlıklara ayet ve hadislerden örnekler verir.	2	2	0	100
Hz. Adem in (a.s.) hayatını ana hatlarıyla özetler.	1	1	0	100
Fil suresini okur, anlamını söyler.	1	1	0	100
Zararlı alışkanlıkların başlama sebeplerini sorgular.	1	1	0	100
İslam da namaz ibadetinin önemini, ayet ve hadislerden örneklerle açıklar.	2	2	0	100
Namazları, çeşitlerine göre sınıflandırır.	1	1	0	100
İlahi kitapları ve gönderildiği peygamberleri eşleştirir.	1	1	0	100

	Soru	Doğru	Yanlış	Boş	Net	Başarı
Sayısal (MAT)	15	0	0	15	0,00	% 0
Cevap Anahtarı	A	ADBCCBBDDCAADAB				
Cevaplarınız						

	Soru	Doğru	Yanlış	Boş	Net	Başarı
Sözel (İNG)	10	10	0	0	10,00	% 100
Cevap Anahtarı	A	CBACDBADCC				
Cevaplarınız		CBACDBADCC				

	S	D	Y	B%
İngilizce	10	10	0	100
Students will be able to understand general meaning in simple texts related to the feelings and personal opinions abo	1	1	0	100
Students will be able to talk about the weather and their emotions in a simple way.	1	1	0	100
Students will be able to pick up the expressions in a dialogue comparing things.	1	1	0	100
Students will be able to ask people questions about what they are doing at the moment.	1	1	0	100
Students will be able to understand familiar words and simple phrases concerning people s occupations in clear oral	2	2	0	100
Students will be able to express their opinions about the food they like and don t like.	1	1	0	100
Students will be able to talk about repeated actions.	1	1	0	100
Students will be able to make comparisons between two things.	1	1	0	100
Students will be able to understand short and simple texts about the weather, weather conditions and emotios.	1	1	0	100

	Soru	Doğru	Yanlış	Boş	Net	Başarı
Sayısal (FEN)	15	12	3	0	11,00	% 73
Cevap Anahtarı	A	BCDCAABCBCDABCD				
Cevaplarınız		aaDCAABbBCDABCD				

	S	D	Y	B%
Fen	15	12	3	80
Güneş sistemindeki gezegenleri birbirleri ile karşılaştırır.	2	1	1	50
Yol, zaman ve sürat arasındaki ilişkiyi grafik üzerinde gösterir.	1	0	1	0
Yakıtları, katı, sıvı ve gaz yakıtlar olarak sınıflandırıp yaygın şekilde kullanılan yakıtlara örnekler verir. Fosil yakıtların s	2	2	0	100
Destek ve hareket sistemine ait yapıları örneklerle açıklar.	1	1	0	100
Yoğunluğu tanımlar.	1	1	0	100
Boşaltım ve boşaltım sisteminin görevini açıklar.	1	1	0	100
Sindirim sistemini oluşturan yapı ve organların görevlerini modeller kullanarak açıklar.	1	0	1	0
Maddeleri, ısı iletimi bakımından sınıflandırır.	1	1	0	100
Soba ve doğal gaz ızgaralarının ile ilgili alınması gereken tedbirleri araştırır ve rapor eder.	1	1	0	100
Solunum sistemini oluşturan yapı ve organların görevlerini modeller kullanarak açıklar.	1	1	0	100
Dolaşım sistemini oluşturan yapı ve organların görevlerini model kullanarak açıklar.	1	1	0	100
Maddelerin; taneçikil, boşluklu ve hareketli yapıda olduğunu ifade eder.	1	1	0	100
Bir cisme etki eden birden fazla kuvveti deneyerek gözlemler.	1	1	0	100

6. SINIF ULTI TÜRKİYE GENELİ DENEME SINAVI



249,067 % 34,71

KOCAELİ / KÖRFEZ
Uluğbey Ortaokulu

6D - 206
HASANDORUK TAN

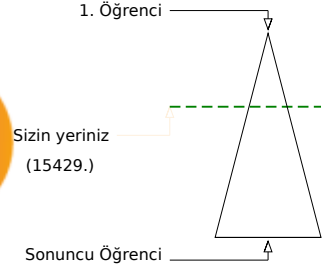
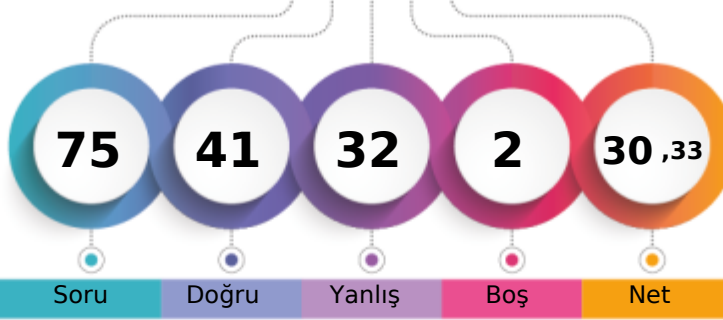

	Şube	Kurum	İlçe	İl	Genel
Öğrenci Sıra No	4	13	20	439	15429 % 34,71
Sınava Katılan Öğrenci Sayısı	8	58	80	1620	44456

	Soru	Doğru	Yanlış	Boş	Net	Başarı
Sözel (TÜR)	15	11	4	0	9,67	% 64
Cevap Anahtarı	B	DCDADCAABDACDB				
Cevaplarınız		DCDAaCbAAaDACDd				

	S	D	Y	B%
Türkçe	15	11	4	73
Metnin konusunu belirler.	1	1	0	100
Bağlamdan yararlanarak bilmediği kelime ve kelime gruplarının anlamını tahmin eder.	2	2	0	100
Metnin içeriğine uygun başlık belirler.	1	1	0	100
Metnin ana fikrini/ana duygusunu belirler.	1	1	0	100
İsim ve sıfatların metnin anlamına olan katkısını açıklar.	1	0	1	0
Metinle ilgili sorulan cevaplar.	1	1	0	100
Yazdıklarını düzenler.	2	1	1	50
Bir işi işlem basamaklarına göre yazar.	1	1	0	100
Zamirlerin metnin anlamına olan katkısını açıklar.	1	0	1	0
Görsellerle ilgili sorulan cevaplar. Metinle ilgili soruları cevaplar.	1	1	0	100
Okudukları ile ilgili çıkarımlarda bulunur.	3	2	1	67

	Soru	Doğru	Yanlış	Boş	Net	Başarı
Sözel (TAR)	10	5	4	1	3,67	% 37
Cevap Anahtarı	B	ABDACCABBB				
Cevaplarınız		caDAaB BBB				

	S	D	Y	B%
Tarih	10	5	4	50
Telif ve patent hakları saklı ürünlerin yasal yollardan temin edilmesinin gerekliliğini savunur.	1	0	1	0
Türkiye'nin temel beşerî coğrafya özelliklerini ilgili haritalar üzerinde gösterir.	2	1	1	50
İslamiyet'in ortaya çıkışı ve beraberinde getirdiği değişimleri yorumlar.	1	1	0	100
Sosyal rollerin zaman içerisindeki değişimini inceler.	1	1	0	100
Türkiye'nin temel fiziki coğrafya özelliklerinden yer şekillerini, iklim özelliklerini ve bitki örtüsünü ilgili haritalar üzerinde gösterir.	1	0	1	0
Konum ile ilgili kavramları kullanarak kıtaların, okyanusların ve ülkemizin coğrafi konumunu tanımlar.	1	0	1	0
Orta Asya'da kurulan ilk Türk devletlerinin coğrafi, siyasi, ekonomik ve kültürel özelliklerine ilişkin çıkarımlarda bulunur.	1	0	0	0
Sosyal bilimlerdeki çalışma ve bulgulardan hareketle sosyal bilimlerin toplum hayatına etkisine örnekler verir.	1	1	0	100
Tarihî ticaret yollarının topluluklar arası siyasi, kültürel ve ekonomik ilişkilerdeki rolünü açıklar.	1	1	0	100

	Soru	Doğru	Yanlış	Boş	Net	Başarı
Sözel (DİN)	10	7	3	0	6,00	% 60
Cevap Anahtarı	B	DDCADABBAA				
Cevaplarınız		caCADAdBAA				

	S	D	Y	B%
Din K.ve A.B.	10	7	3	70
İslam dininin yasakladığı zararlı alışkanlıklara ayet ve hadislerden örnekler verir.	2	1	1	50
Namazları, çeşitlerine göre sınıflandırır.	1	0	1	0
İlahi kitapları ve gönderildiği peygamberleri eşleştirir.	1	1	0	100
İslam'da namaz ibadetinin önemini, ayet ve hadislerden örneklerle açıklar.	2	1	1	50
Fil suresini okur, anlamını söyler.	1	1	0	100
Zararlı alışkanlıkların başlama sebeplerini sorgular.	1	1	0	100
Zararlı alışkanlıklardan korunma yollarını tartışır.	1	1	0	100
Hz. Âdem'in (a.s.) hayatını ana hatlarıyla özetler.	1	1	0	100

	Soru	Doğru	Yanlış	Boş	Net	Başarı
Sayısal (MAT)	15	1	13	1	-3,33	% 0
Cevap Anahtarı	B	CAADABADBCCCBBD				
Cevaplarınız		bcBAdcdcbadcdca				

	S	D	Y	B%
Matematik	15	1	13	7
Kesirlerle işlem yapmayı gerektiren problemleri çözer.	2	0	1	0
Kesirleri karşılaştırır, sıralar ve sayı doğrusunda gösterir. Kesirlerle işlem yapmayı gerektiren problemleri çözer.	1	0	1	0
Ondalık gösterimleri verilen sayıları belirli bir basamağa kadar yuvarlar.	1	0	1	0
Kümelere ile ilgili temel kavramları anlar.	1	0	1	0
Kesirleri karşılaştırır, sıralar ve sayı doğrusunda gösterir.	1	1	0	100
Tam sayıları tanıtır ve sayı doğrusunda gösterir.	1	0	1	0
Sözlemlerle verilen bir duruma uygun cebirsel ifade ve verilen bir cebirsel ifadeye uygun sözlü bir durum yazar.	1	0	1	0
Ondalık ifadelerde dört işlem yapmayı gerektiren problemleri çözer.	1	0	1	0
Aynı veya farklı birimlerdeki iki çokluğun birbirine oranını belirler.	1	0	1	0
2, 3, 4, 5, 6, 9 ve 10'a kalansız bölünebilirlik kurallarını açıklar ve kullanır.	1	0	1	0
Doğal sayıların çarpımını ve katlarını belirler.	1	0	1	0
Asal sayıların özellikleriyle belirler.	1	0	1	0
Doğal sayılarda ortak çarpan parantezine alma ve dağıtım özelliğini uygulamaya yönelik işlemler yapar.	1	0	1	0
İşlem önceliğini dikkate alarak doğal sayılarla dört işlem yapar. Doğal sayıların asal çarpanlarını belirler.	1	0	1	0

	Soru	Doğru	Yanlış	Boş	Net	Başarı
Sözel (İNG)	10	7	3	0	6,00	% 60
Cevap Anahtarı	B	CDBADCCBA				
Cevaplarınız		CDaAbbCCBA				

	S	D	Y	B%
İngilizce	10	7	3	70
Students will be able to ask people questions about what they are doing at the moment.	1	1	0	100
Students will be able to understand familiar words and simple phrases concerning people's occupations in clear oral communication.	2	1	1	50
Students will be able to express their opinions about the food they like and don't like.	1	1	0	100
Students will be able to talk about repeated actions.	1	0	1	0
Students will be able to make comparisons between two things.	1	0	1	0
Students will be able to understand short and simple texts about the weather, weather conditions and emotions.	1	1	0	100
Students will be able to understand general meaning in simple texts related to the feelings and personal opinions about the weather.	1	1	0	100
Students will be able to talk about the weather and their emotions in a simple way.	1	1	0	100
Students will be able to pick up the expressions in a dialogue comparing things.	1	1	0	100

	Soru	Doğru	Yanlış	Boş	Net	Başarı
Sayısal (FEN)	15	10	5	0	8,33	% 56
Cevap Anahtarı	B	CAABCBCDABCDCCDB				
Cevaplarınız		CAABdBbDcBCDdaB				

	S	D	Y	B%
Fen	15	10	5	67
Güneş sistemindeki gezegenleri birbirleri ile karşılaştırır.	2	2	0	100
Destek ve hareket sistemine ait yapıları örneklerle açıklar.	1	1	0	100
Yoğunluğu tanımlar.	1	1	0	100
Boşaltım ve boşaltım sisteminin görevini açıklar.	1	1	0	100
Sindirim sisteminin oluşturan yapı ve organların görevlerini modeller kullanarak açıklar.	1	0	1	0
Maddelerin ısı iletimi bakımından sınıflandırır.	1	1	0	100
Soba ve doğal gaz zehirlenmeleri ile ilgili alınması gereken tedbirleri araştırır ve rapor eder.	1	0	1	0
Solunum sisteminin oluşturan yapı ve organların görevlerini modeller kullanarak açıklar.	1	1	0	100
Dolaşım sisteminin oluşturan yapı ve organların görevlerini model kullanarak açıklar.	1	0	1	0
Maddelerin; tanecikli, boşluklu ve hareketli yapıda olduğunu ifade eder.	1	1	0	100
Yakıtların, katı, sıvı ve gaz yakıtlar olarak sınıflandırıp yaygın şekilde kullanılan yakıtlara örnekler verir. Fosil yakıtların oluşumunu açıklar.	2	1	1	50
Bir cisme etki eden birden fazla kuvveti deneyerek gözlemler.	1	1	0	100
Yol, zaman ve sürat arasındaki ilişkiyi grafik üzerinde gösterir.	1	0	1	0

6. SINIF ULTI TÜRKİYE GENELİ DENEME SINAVI



149,907 % 77,99

KOCAELİ / KÖRFEZ
Uluğbey Ortaokulu

6D - 565
İREM AY

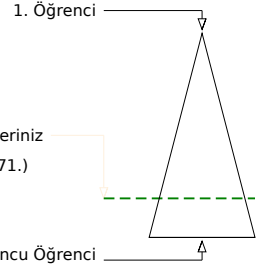
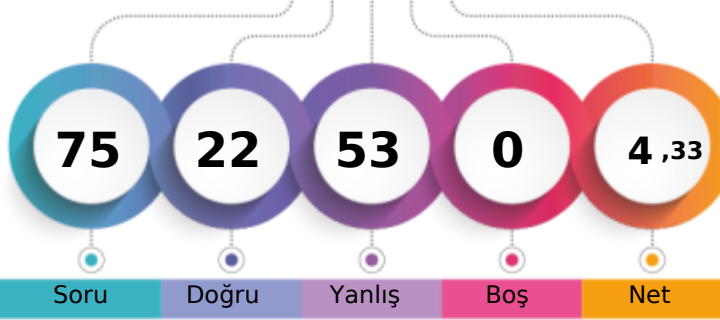

	Şube	Kurum	İlçe	İl	Genel
Öğrenci Sıra No	6	39	51	1260	34671 % 77,99
Sınava Katılan Öğrenci Sayısı	8	58	80	1620	44456

	Soru	Doğru	Yanlış	Boş	Net	Başarı
Sözel (TÜR)	15	5	10	0	1,67	% 11
Cevap Anahtarı	B	DCDADCAAABDACDB				
Cevaplarınız		cbDADcCbDdCdDbA				

	S	D	Y	B%
Türkçe	15	5	10	33
Metnin konusunu belirler.	1	0	1	0
Bağlamdan yararlanarak bilmediği kelime ve kelime gruplarının anlamını tahmin eder.	2	0	2	0
Metnin içeriğine uygun başlık belirler.	1	1	0	100
Metnin ana fikrini/ana duygusunu belirler.	1	1	0	100
İsim ve sıfatların metnin anlamına olan katkısını açıklar.	1	1	0	100
Metinle ilgili sorulan cevaplar.	1	1	0	100
Yazdıklarını düzenler.	2	0	2	0
Bir işi işlem basamaklarına göre yazar.	1	0	1	0
Zamirlerin metnin anlamına olan katkısını açıklar.	1	0	1	0
Görsellerle ilgili sorulan cevaplar. Metinle ilgili soruları cevaplar.	1	1	0	100
Okudukları ile ilgili çıkarımlarda bulunur.	3	0	3	0

	Soru	Doğru	Yanlış	Boş	Net	Başarı
Sözel (TAR)	10	2	8	0	-0,67	% 0
Cevap Anahtarı	B	ABDACCABBB				
Cevaplarınız		cacAaddBda				

	S	D	Y	B%
Tarih	10	2	8	20
Telif ve patent hakları saklı ürünlerin yasal yollardan temin edilmesinin gerekliliğini savunur.	1	0	1	0
Türkiye'nin temel beşerî coğrafya özelliklerini ilgili haritalar üzerinde gösterir.	2	0	2	0
İslamiyet'in ortaya çıkışı ve beraberinde getirdiği değişimleri yorumlar.	1	0	1	0
Sosyal rollerin zaman içerisindeki değişimini inceler.	1	1	0	100
Türkiye'nin temel fiziki coğrafya özelliklerinden yer şekillerini, iklim özelliklerini ve bitki örtüsünü ilgili haritalar üzerinde gösterir.	1	0	1	0
Konum ile ilgili kavramları kullanarak kıtaların, okyanusların ve ülkemizin coğrafi konumunu tanımlar.	1	0	1	0
Orta Asya'da kurulan ilk Türk devletlerinin coğrafi, siyasi, ekonomik ve kültürel özelliklerine ilişkin çıkarımlarda bulunur.	1	0	1	0
Sosyal bilimlerdeki çalışma ve bulgulardan hareketle sosyal bilimlerin toplum hayatına etkisine örnekler verir.	1	1	0	100
Tarihî ticaret yollarının toplumsal arası siyasi, kültürel ve ekonomik ilişkilerdeki rolünü açıklar.	1	0	1	0

	Soru	Doğru	Yanlış	Boş	Net	Başarı
Sözel (DİN)	10	1	9	0	-2,00	% 0
Cevap Anahtarı	B	DDCADABBAA				
Cevaplarınız		DcbDcdacdc				

	S	D	Y	B%
Din K.ve A.B.	10	1	9	10
İslam dininin yasakladığı zararlı alışkanlıklara ayet ve hadislerden örnekler verir.	2	1	1	50
Namazları, çeşitlerine göre sınıflandırır.	1	0	1	0
İlahî kitapları ve gönderildiği peygamberleri eşleştirir.	1	0	1	0
İslam'da namaz ibadetinin önemini, ayet ve hadislerden örneklerle açıklar.	2	0	2	0
Fil suresini okur, anlamını söyler.	1	0	1	0
Zararlı alışkanlıkların başlama sebeplerini sorgular.	1	0	1	0
Zararlı alışkanlıklardan korunma yollarını tartışır.	1	0	1	0
Hz. Âdem'in (a.s.) hayatını ana hatlarıyla özetler.	1	0	1	0

	Soru	Doğru	Yanlış	Boş	Net	Başarı
Sayısal (MAT)	15	6	9	0	3,00	% 20
Cevap Anahtarı	B	CAADABADBCCCBBD				
Cevaplarınız		CbcDbdADBbaCacbc				

	S	D	Y	B%
Matematik	15	6	9	40
Kesirlerle işlem yapmayı gerektiren problemleri çözer.	2	1	1	50
Kesirleri karşılaştırır, sıralar ve sayı doğrusunda gösterir. Kesirlerle işlem yapmayı gerektiren problemleri çözer.	1	0	1	0
Ondalık gösterimleri verilen sayıları belirli bir basamağa kadar yuvarlar.	1	0	1	0
Kümele ile ilgili temel kavramları anlar.	1	1	0	100
Kesirleri karşılaştırır, sıralar ve sayı doğrusunda gösterir.	1	0	1	0
Tam sayıları tanımlar ve sayı doğrusunda gösterir.	1	0	1	0
Sözlemlerle verilen bir duruma uygun cebirsel ifade ve verilen bir cebirsel ifadeye uygun sözlü bir durum yazar.	1	1	0	100
Ondalık ifadeleri dört işlem yapmayı gerektiren problemleri çözer.	1	1	0	100
Aynı veya farklı birimlerdeki iki çokluğun birbirine oranını belirler.	1	1	0	100
2, 3, 4, 5, 6, 9 ve 10'a kalansız bölünebilme kurallarını açıklar ve kullanır.	1	0	1	0
Doğal sayıların çarpanlarını ve katlarını belirler.	1	0	1	0
Asal sayıların özellikleriyle belirler.	1	1	0	100
Doğal sayılarda ortak çarpan parantezine alma ve dağıtma özelliğini uygulamaya yönelik işlemler yapar.	1	1	0	100
İşlem önceliğini dikkate alarak doğal sayılarla dört işlem yapar. Doğal sayıların asal çarpanlarını belirler.	1	0	1	0

	Soru	Doğru	Yanlış	Boş	Net	Başarı
Sözel (İNG)	10	4	6	0	2,00	% 20
Cevap Anahtarı	B	CDBADCCBBA				
Cevaplarınız		aDcAbCbDdA				

	S	D	Y	B%
İngilizce	10	4	6	40
Students will be able to ask people questions about what they are doing at the moment.	1	0	1	0
Students will be able to understand familiar words and simple phrases concerning people's occupations in clear oral communication.	2	1	1	50
Students will be able to express their opinions about the food they like and don't like.	1	1	0	100
Students will be able to talk about repeated actions.	1	0	1	0
Students will be able to make comparisons between two things.	1	1	0	100
Students will be able to understand short and simple texts about the weather, weather conditions and emotions.	1	0	1	0
Students will be able to understand general meaning in simple texts related to the feelings and personal opinions about the weather.	1	0	1	0
Students will be able to talk about the weather and their emotions in a simple way.	1	0	1	0
Students will be able to pick up the expressions in a dialogue comparing things.	1	1	0	100

	Soru	Doğru	Yanlış	Boş	Net	Başarı
Sayısal (FEN)	15	4	11	0	0,33	% 2
Cevap Anahtarı	B	CAABCBCDABDCDCDB				
Cevaplarınız		dbAcaBaDbdcbDc				

	S	D	Y	B%
Fen	15	4	11	27
Güneş sistemindeki gezegenleri birbirleri ile karşılaştırır.	2	0	2	0
Destek ve hareket sistemine ait yapıları örneklerle açıklar.	1	0	1	0
Yoğunluğu tanımlar.	1	0	1	100
Boşaltım ve boşaltım sisteminin görevini açıklar.	1	0	1	0
Sindirim sisteminin oluşturan yapı ve organların görevlerini modeller kullanarak açıklar.	1	0	1	0
Maddelerin, ısı iletimi bakımından sınıflandırılır.	1	1	0	100
Soba ve doğal gaz zehirlenmeleri ile ilgili alınması gereken tedbirleri araştırır ve rapor eder.	1	0	1	0
Solunum sistemini oluşturan yapı ve organların görevlerini modeller kullanarak açıklar.	1	1	0	100
Dolaşım sistemini oluşturan yapı ve organların görevlerini model kullanarak açıklar.	1	0	1	0
Maddelerin; tanecikli, boşluklu ve hareketli yapıda olduğunu ifade eder.	1	0	1	0
Yakıtların, katı, sıvı ve gaz yakıtlar olarak sınıflandırıp yaygın şekilde kullanılan yakıtlara örnekler verir. Fosil yakıtların sınıflandırılmasını açıklar.	2	1	1	50
Bir cisme etki eden birden fazla kuvveti deneyerek gözlemler.	1	0	1	0
Yol, zaman ve sürat arasındaki ilişkiyi grafik üzerinde gösterir.	1	0	1	0

6. SINIF ULTI TÜRKİYE GENELİ DENEME SINAVI



124,993 % 88,58

KOCAELİ / KÖRFEZ
Uluğbey Ortaokulu

6D - 231
KAANCANDOGAN

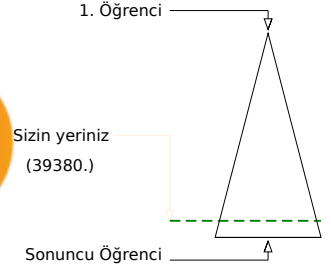
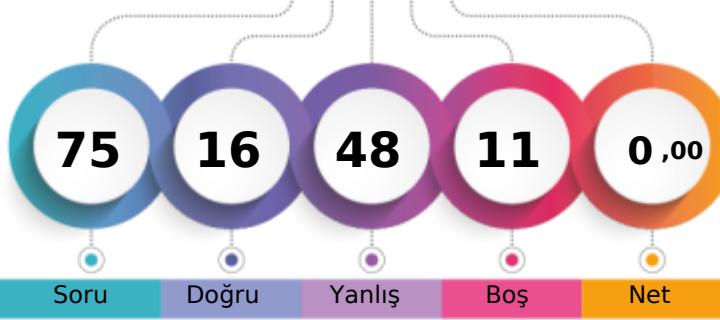

	Şube	Kurum	İlçe	İl	Genel
Öğrenci Sıra No	7	47	60	1435	39380
Sınava Katılan Öğrenci Sayısı	8	58	80	1620	44456

	Soru	Doğru	Yanlış	Boş	Net	Başarı
Sözel (TÜR)	15	5	10	0	1,67	% 11
Cevap Anahtarı	A	CDBDCDADCAABDA				
Cevaplarınız	dadDCaAcBacddDc					

	S	D	Y	B%
Türkçe	15	5	10	33
Okudukları ile ilgili çıkarımlarda bulunur.	3	0	3	0
Metnin konusunu belirler.	1	1	0	100
Başlamadan yararlanarak bilmediği kelime ve kelime gruplarının anlamını tahmin eder.	2	1	1	50
Metnin içeriğine uygun başlık belirler.	1	0	1	0
Metnin ana fikrini/ana duygusunu belirler.	1	1	0	100
İsim ve sıfatların metnin anlamına olan katkısını açıklar.	1	0	1	0
Metinle ilgili soruları cevaplar.	1	0	1	0
Yazdıklarını düzenler.	2	1	1	50
Bir işi işlem basamaklarına göre yazar.	1	0	1	0
Zamirlerin metnin anlamına olan katkısını açıklar.	1	0	1	0
Görsellerle ilgili soruları cevaplar. Metinle ilgili soruları cevaplar.	1	1	0	100

	Soru	Doğru	Yanlış	Boş	Net	Başarı
Sözel (TAR)	10	1	9	0	-2,00	% 0
Cevap Anahtarı	A	DACCABBBAB				
Cevaplarınız	cAddddacdc					

	S	D	Y	B%
Tarih	10	1	9	10
İslamiyet in ortaya çıkışı ve beraberinde getirdiği değişimleri yorumlar.	1	0	1	0
Sosyal rollerin zaman içerisindeki değişimini inceler.	1	1	0	100
Türkiye nin temel fiziki coğrafya özelliklerinden yer şekillerini, iklim özelliklerini ve bitki örtüsünü ilgili haritalar üzeri	1	0	1	0
Konum ile ilgili kavramları kullanarak kıtaların, okyanusların ve ülkemizin coğrafi konumunu tanımlar.	1	0	1	0
Orta Asya da kurulan ilk Türk devletlerinin coğrafi, siyasi, ekonomik ve kültürel özelliklerine ilişkin çıkarımlarda bul	1	0	1	0
Sosyal bilimlerdeki çalışma ve bulgulardan hareketle sosyal bilimlerin toplum hayatına etkisine örnekler verir.	1	0	1	0
Tarhi ticaret yollarının toplumlar arası siyasi, kültürel ve ekonomik ilişkilerdeki rolünü açıklar.	1	0	1	0
Türkiye nin temel beşerî coğrafya özelliklerini ilgili haritalar üzerinde gösterir.	2	0	2	0
Telif ve patent hakları saklı ürünlerin yasal yollardan temin edilmesinin gerekliliğini savunur.	1	0	1	0

	Soru	Doğru	Yanlış	Boş	Net	Başarı
Sözel (DİN)	10	2	7	1	-0,33	% 0
Cevap Anahtarı	A	BAADABDDCA				
Cevaplarınız	cbcbAcDa c					

	S	D	Y	B%
Din K.ve A.B.	10	2	7	20
Zararlı alışkanlıklardan korunma yollarını tartışır.	1	0	1	0
İslam dininin yasakladığı zararlı alışkanlıklara ayet ve hadislerden örnekler verir.	2	1	1	50
Hz. Adem in (a.s.) hayatını ana hatlarıyla özetler.	1	0	1	0
Fil suresini okur, anlamını söyler.	1	0	1	0
Zararlı alışkanlıkların başlama sebeplerini sorgular.	1	1	0	100
İslam da namaz ibadetinin önemini, ayet ve hadislerden örneklerle açıklar.	2	0	2	0
Namazları, çeşitlerine göre sınıflandırır.	1	0	1	0
İlahi kitapları ve gönderildiği peygamberleri eşleştirir.	1	0	0	0

	Soru	Doğru	Yanlış	Boş	Net	Başarı
Sözel (İNG)	10	0	0	10	0,00	% 0
Cevap Anahtarı	A	CBACBDABCC				
Cevaplarınız						

	Soru	Doğru	Yanlış	Boş	Net	Başarı
Sayısal (MAT)	15	3	12	0	-1,00	% 0
Cevap Anahtarı	A	ADBCCBBDDCAADAB				
Cevaplarınız	cadaCdadDCcbbcd					

	S	D	Y	B%
Matematik	15	3	12	20
Sözel olarak verilen bir duruma uygun cebirsel ifade ve verilen bir cebirsel ifadeye uygun sözel bir durum yazar.	1	0	1	0
Ondalık ifadelerle dört işlem yapmayı gerektiren problemleri çözer.	1	0	1	0
Aynı veya farklı birimlerdeki iki çokluğun birbirine oranını belirler.	1	0	1	0
2, 3, 4, 5, 6, 9 ve 10 a kalansız bölünebilen kurallarını açıklar ve kullanır.	1	0	1	0
Doğal sayıların çarpımını ve katlarını belirler.	1	1	0	100
Asal sayıları özellikleriyle belirler.	1	0	1	0
Kesirlerle işlem yapmayı gerektiren problemleri çözer.	2	1	1	50
Doğal sayılarda ortak çarpan parantezine alma ve dağılıma özelliğini uygulamaya yönelik işlemler yapar.	1	0	1	0
İşlem önceliğini dikkate alarak doğal sayılarla dört işlem yapar. Doğal sayıların asal çarpanlarını belirler.	1	1	0	100
Kesirleri karşılaştırır, sıralar ve sayı doğrusunda gösterir. Kesirlerle işlem yapmayı gerektiren problemleri çözer.	1	0	1	0
Ondalık gösterimleri verilen sayıları belirli bir basamağa kadar yuvarlar.	1	0	1	0
Kümeler ile ilgili temel kavramları anlar.	1	0	1	0
Kesirleri karşılaştırır, sıralar ve sayı doğrusunda gösterir.	1	0	1	0
Tam sayıları tanıtır ve sayı doğrusunda gösterir.	1	0	1	0

	Soru	Doğru	Yanlış	Boş	Net	Başarı
Sayısal (FEN)	15	5	10	0	1,67	% 11
Cevap Anahtarı	A	BCDCAABCBCDABCD				
Cevaplarınız	dCdDAddCcdbAcdb					

	S	D	Y	B%
Fen	15	5	10	33
Güneş sistemindeki gezegenleri birbirleri ile karşılaştırır.	2	0	2	0
Yol, zaman ve hız arasındaki ilişkiyi grafik üzerinde gösterir.	1	1	0	100
Yakıtlar, katı, sıvı ve gaz yakıtlar olarak sınıflandırıp yaygın şekilde kullanılan yakıtlara örnekler verir. Fosil yakıtların s	2	1	1	50
Destek ve hareket sistemine ait yapıları örneklerle açıklar.	1	1	0	100
Yoğunluğu tanımlar.	1	0	1	0
Boşaltım ve boşaltım sisteminin görevini açıklar.	1	0	1	0
Sindirim sistemini oluşturan yapı ve organların görevlerini modeller kullanarak açıklar.	1	1	0	100
Maddeleri, ısı iletimi bakımından sınıflandırır.	1	0	1	0
Soba ve doğal gaz zehirlenmeleri ile ilgili alınması gereken tedbirleri araştırır ve rapor eder.	1	0	1	0
Solunum sistemini oluşturan yapı ve organların görevlerini modeller kullanarak açıklar.	1	0	1	0
Dolaşım sistemini oluşturan yapı ve organların görevlerini model kullanarak açıklar.	1	1	0	100
Maddelerin; taneçiklik, boşluklu ve hareketli yapıda olduğunu ifade eder.	1	0	1	0
Bir cisme etki eden birden fazla kuvveti deneyerek gözlemler.	1	0	1	0

6. SINIF ULTI TÜRKİYE GENELİ DENEME SINAVI



239,387 % 38,30

KOCAELİ / KÖRFEZ
Uluğbey Ortaokulu

6D - 0
ÖMER FARUK ARAS

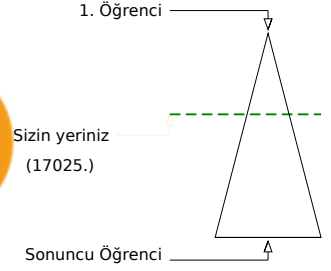
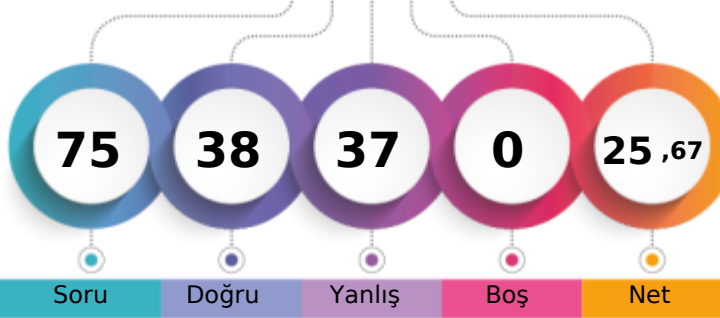

	Şube	Kurum	İlçe	İl	Genel
Öğrenci Sıra No	5	16	24	494	17025 % 38,30
Sınava Katılan Öğrenci Sayısı	8	58	80	1620	44456

	Soru	Doğru	Yanlış	Boş	Net	Başarı
Sözel (TÜR)	15	8	7	0	5,67	% 38
Cevap Anahtarı	B	DCDADCAAABDACDB				
Cevaplarınız		DdbdDCdAAccACDd				

	S	D	Y	B%
Türkçe	15	8	7	53
Metnin konusunu belirler.	1	1	0	100
Bağlamdan yararlanarak bilmediği kelime ve kelime gruplarının anlamını tahmin eder.	2	1	1	50
Metnin içeriğine uygun başlık belirler.	1	0	1	0
Metnin ana fikrini/ana duygusunu belirler.	1	0	1	0
İsim ve sıfatların metnin anlamına olan katkısını açıklar.	1	1	0	100
Metinle ilgili sorulan cevaplar.	1	1	0	100
Yazdıklarını düzenler.	2	1	1	50
Bir işi işlem basamaklarına göre yazar.	1	1	0	100
Zamirlerin metnin anlamına olan katkısını açıklar.	1	0	1	0
Görsellerle ilgili sorulan cevaplar. Metinle ilgili soruları cevaplar.	1	0	1	0
Okudukları ile ilgili çıkarımlarda bulunur.	3	2	1	67

	Soru	Doğru	Yanlış	Boş	Net	Başarı
Sözel (TAR)	10	4	6	0	2,00	% 20
Cevap Anahtarı	B	ABDACCABBB				
Cevaplarınız		bBDcdbdBB				

	S	D	Y	B%
Tarih	10	4	6	40
Telif ve patent hakları saklı ürünlerin yasal yollardan temin edilmesinin gerekliliğini savunur.	1	0	1	0
Türkiye'nin temel beşerî coğrafya özelliklerini ilgili haritalar üzerinde gösterir.	2	2	0	100
İslamiyet'in ortaya çıkışı ve beraberinde getirdiği değişimleri yorumlar.	1	1	0	100
Sosyal rollerin zaman içerisinde değişimini inceler.	1	0	1	0
Türkiye'nin temel fiziki coğrafya özelliklerinden yer şekillerini, iklim özelliklerini ve bitki örtüsünü ilgili haritalar üzeri	1	0	1	0
Konum ile ilgili kavramları kullanarak kıtaların, okyanusların ve ülkemizin coğrafi konumunu tanımlar.	1	0	1	0
Orta Asya'da kurulan ilk Türk devletlerinin coğrafi, siyasi, ekonomik ve kültürel özelliklerine ilişkin çıkarımlarda bulunur.	1	0	1	0
Sosyal bilimlerdeki çalışma ve bulgulardan hareketle sosyal bilimlerin toplum hayatına etkisine örnekler verir.	1	0	1	0
Tarihî ticaret yollarının toplumsal arası siyasi, kültürel ve ekonomik ilişkilerdeki rolünü açıklar.	1	1	0	100

	Soru	Doğru	Yanlış	Boş	Net	Başarı
Sözel (DİN)	10	7	3	0	6,00	% 60
Cevap Anahtarı	B	DDCADABBAA				
Cevaplarınız		DDCADbdBCa				

	S	D	Y	B%
Din K.ve A.B.	10	7	3	70
İslam dininin yasakladığı zararlı alışkanlıklara ayet ve hadislerden örnekler verir.	2	1	1	50
Namazları, çeşitlerine göre sınıflandırır.	1	1	0	100
İlahî kitapları ve gönderildiği peygamberleri eşleştirir.	1	1	0	100
İslam'da namaz ibadetinin önemini, ayet ve hadislerden örneklerle açıklar.	2	1	1	50
Fil suresini okur, anlamını söyler.	1	1	0	100
Zararlı alışkanlıkların başlama sebeplerini sorgular.	1	0	1	0
Zararlı alışkanlıklardan korunma yollarını tartışir.	1	1	0	100
Hz. Âdem'in (a.s.) hayatını ana hatlarıyla özetler.	1	1	0	100

	Soru	Doğru	Yanlış	Boş	Net	Başarı
Sayısal (MAT)	15	3	12	0	-1,00	% 0
Cevap Anahtarı	B	CAADABADBCCCBBD				
Cevaplarınız		bddbAcADcabacca				

	S	D	Y	B%
Matematik	15	3	12	20
Kesirlerle işlem yapmayı gerektiren problemleri çözer.	2	0	2	0
Kesirleri karşılaştırır, sıralar ve sayı doğrusunda gösterir. Kesirlerle işlem yapmayı gerektiren problemleri çözer.	1	0	1	0
Ondalık gösterimleri verilen sayıları belirli bir basamağa kadar yuvarlar.	1	0	1	0
Kümelere ile ilgili temel kavramları anlar.	1	0	1	0
Kesirleri karşılaştırır, sıralar ve sayı doğrusunda gösterir.	1	1	0	100
Tam sayıları tanıtır ve sayı doğrusunda gösterir.	1	0	1	0
Sözlemlerle verilen bir duruma uygun cebirsel ifade ve verilen bir cebirsel ifadeye uygun sözel bir durum yazar.	1	1	0	100
Ondalık ifadelerle dört işlem yapmayı gerektiren problemleri çözer.	1	1	0	100
Aynı veya farklı birimlerdeki iki çokluğun birbirine oranını belirler.	1	0	1	0
2, 3, 4, 5, 6, 9 ve 10'a kalansız bölünebilme kurallarını açıklar ve kullanır.	1	0	1	0
Doğal sayıların çarpanlarını ve katlarını belirler.	1	0	1	0
Asal sayıların özellikleriyle belirler.	1	0	1	0
Doğal sayılarda ortak çarpan parantezine alma ve dağıtma özelliğini uygulamaya yönelik işlemler yapar.	1	0	1	0
İşlem önceliğini dikkate alarak doğal sayılarla dört işlem yapar. Doğal sayıların asal çarpanlarını belirler.	1	0	1	0

	Soru	Doğru	Yanlış	Boş	Net	Başarı
Sözel (İNG)	10	5	5	0	3,33	% 33
Cevap Anahtarı	B	CDBADCCBA				
Cevaplarınız		CaaAbdCCaA				

	S	D	Y	B%
İngilizce	10	5	5	50
Students will be able to ask people questions about what they are doing at the moment.	1	1	0	100
Students will be able to understand familiar words and simple phrases concerning people's occupations in clear oral	2	0	2	0
Students will be able to express their opinions about the food they like and don't like.	1	1	0	100
Students will be able to talk about repeated actions.	1	0	1	0
Students will be able to make comparisons between two things.	1	0	1	0
Students will be able to understand short and simple texts about the weather, weather conditions and emotions.	1	1	0	100
Students will be able to understand general meaning in simple texts related to the feelings and personal opinions about	1	1	0	100
Students will be able to talk about the weather and their emotions in a simple way.	1	0	1	0
Students will be able to pick up the expressions in a dialogue comparing things.	1	1	0	100

	Soru	Doğru	Yanlış	Boş	Net	Başarı
Sayısal (FEN)	15	11	4	0	9,67	% 64
Cevap Anahtarı	B	CAABCBCDABCCDCDB				
Cevaplarınız		CAAbCBCDdBCCCaB				

	S	D	Y	B%
Fen	15	11	4	73
Güneş sistemindeki gezegenleri birbirleri ile karşılaştırır.	2	2	0	100
Destek ve hareket sistemine ait yapıları örneklerle açıklar.	1	1	0	100
Yoğunluğu tanımlar.	1	0	1	0
Boşaltım ve boşaltım sisteminin görevini açıklar.	1	1	0	100
Sindirim sisteminin oluşturan yapı ve organların görevlerini modeller kullanarak açıklar.	1	1	0	100
Maddelerin ısı iletimi bakımından sınıflandırır.	1	1	0	100
Soba ve doğal gaz zehirlenmeleri ile ilgili alınması gereken tedbirleri araştırır ve rapor eder.	1	1	0	100
Solunum sistemini oluşturan yapı ve organların görevlerini modeller kullanarak açıklar.	1	1	0	100
Dolaşım sistemini oluşturan yapı ve organların görevlerini model kullanarak açıklar.	1	0	1	0
Maddelerin; tanecikli, boşluklu ve hareketli yapıda olduğunu ifade eder.	1	1	0	100
Yakıtların, katı, sıvı ve gaz yakıtlar olarak sınıflandırıp yaygın şekilde kullanılan yakıtlara örnekler verir. Fosil yakıtların	2	1	1	50
Bir cisme etki eden birden fazla kuvveti deneyerek gözlemler.	1	0	1	0
Yol, zaman ve sürat arasındaki ilişkiyi grafik üzerinde gösterir.	1	1	0	100

6. SINIF ULTI TÜRKİYE GENELİ DENEME SINAVI



157,440 % 74,39

KOCAELİ / KÖRFEZ
Uluğbey Ortaokulu

6E - 161
EREN ŞEN

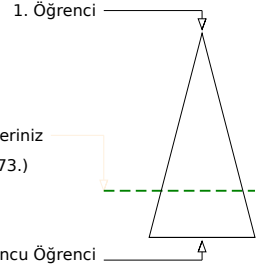
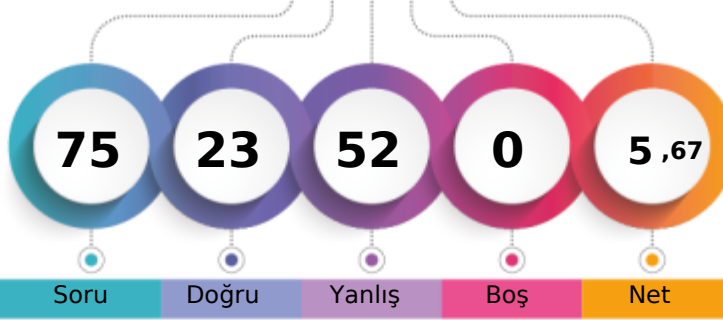

Soru Doğru Yanlış Boş Net

Şube Kurum İlçe İl Genel

Öğrenci Sıra No 4 37 48 1199 33073 % 74,39

Sınava Katılan Öğrenci Sayısı 5 58 80 1620 44456

		Soru	Doğru	Yanlış	Boş	Net	Başarı	
Sözel (TÜR)		15	10	5	0	8,33	% 56	
Cevap Anahtarı	B	DCDADCAAABDACDB						
Cevaplarınız		DCDAbCAAAdcDcCaB						

S	D	Y	B%
15	10	5	67
Metnin konusunu belirler.	1	1	100
Bağlamdan yararlanarak bilmediği kelime ve kelime gruplarının anlamını tahmin eder.	2	1	50
Metnin içeriğine uygun başlık belirler.	1	1	100
Metnin ana fikrini/ana duygusunu belirler.	1	1	100
İsim ve sıfatların metnin anlamına olan katkısını açıklar.	1	1	100
Metinle ilgili sorulan cevaplar.	1	1	100
Yazdıklarını düzenler.	2	2	100
Bir işi işlem basamaklarına göre yazar.	1	1	100
Zamirlerin metnin anlamına olan katkısını açıklar.	1	1	100
Görsellerle ilgili sorulan cevaplar. Metinle ilgili soruları cevaplar.	1	1	100
Okudukları ile ilgili çıkarımlarda bulunur.	3	2	67

		Soru	Doğru	Yanlış	Boş	Net	Başarı	
Sözel (TAR)		10	3	7	0	0,67	% 7	
Cevap Anahtarı	B	ABDACCABBB						
Cevaplarınız		cBbdCdAdac						

S	D	Y	B%
10	3	7	30
Tarih	1	0	100
Telif ve patent hakları saklı ürünlerin yasal yollardan temin edilmesinin gerekliliğini savunur.	2	1	50
Türkiye'nin temel beşerî coğrafya özelliklerini ilgili haritalar üzerinde gösterir.	1	0	100
İslamiyet'in ortaya çıkışı ve beraberinde getirdiği değişimleri yorumlar.	1	0	100
Sosyal rollerin zaman içerisindeki değişimini inceler.	1	0	100
Türkiye'nin temel fiziki coğrafya özelliklerinden yer şekillerini, iklim özelliklerini ve bitki örtüsünü ilgili haritalar üzerinde gösterir.	1	1	100
Konum ile ilgili kavramları kullanarak kıtaların, okyanusların ve ülkemizin coğrafi konumunu tanımlar.	1	0	100
Orta Asya'da kurulan ilk Türk devletlerinin coğrafi, siyasi, ekonomik ve kültürel özelliklerine ilişkin çıkarımlarda bulunur.	1	1	100
Sosyal bilimlerdeki çalışma ve bulgulardan hareketle sosyal bilimlerin toplum hayatına etkisine örnekler verir.	1	0	100
Tarihî ticaret yollarının toplumsal arası siyasi, kültürel ve ekonomik ilişkilerdeki rolünü açıklar.	1	0	100

		Soru	Doğru	Yanlış	Boş	Net	Başarı	
Sözel (DİN)		10	2	8	0	-0,67	% 0	
Cevap Anahtarı	B	DDCADABBAA						
Cevaplarınız		caCbadaBcd						

S	D	Y	B%
10	2	8	20
Din K.ve A.B.	2	0	20
İslam dininin yasakladığı zararlı alışkanlıklara ayet ve hadislerden örnekler verir.	1	0	100
Namazları, çeşitlerine göre sınıflandırır.	1	1	100
İlahî kitapları ve gönderildiği peygamberleri eşleştirir.	1	1	100
İslam'da namaz ibadetinin önemini, ayet ve hadislerden örneklerle açıklar.	2	0	20
Fil suresini okur, anlamını söyler.	1	0	100
Zararlı alışkanlıkların başlama sebeplerini sorgular.	1	0	100
Zararlı alışkanlıklardan korunma yollarını tartışır.	1	1	100
Hz. Âdem'in (a.s.) hayatını ana hatlarıyla özetler.	1	0	100

		Soru	Doğru	Yanlış	Boş	Net	Başarı	
Sayısal (MAT)		15	2	13	0	-2,33	% 0	
Cevap Anahtarı	B	CAADABADBCCCBBD						
Cevaplarınız		CcbDbdbadbacab						

S	D	Y	B%
15	2	13	13
Matematik	2	1	50
Kesirlerle işlem yapmayı gerektiren problemleri çözer.	1	0	100
Kesirleri karşılaştırır, sıralar ve sayı doğrusunda gösterir. Kesirlerle işlem yapmayı gerektiren problemleri çözer.	1	0	100
Ondalık gösterimleri verilen sayıları belirli bir basamağa kadar yuvarlar.	1	0	100
Kümele ile ilgili temel kavramları anlar.	1	1	100
Kesirleri karşılaştırır, sıralar ve sayı doğrusunda gösterir.	1	0	100
Tam sayıları tanımlar ve sayı doğrusunda gösterir.	1	0	100
Sözlemlerle verilen bir duruma uygun cebirsel ifade ve verilen bir cebirsel ifadeye uygun sözel bir durum yazar.	1	0	100
Ondalık ifadelerle dört işlem yapmayı gerektiren problemleri çözer.	1	0	100
Aynı veya farklı birimlerdeki iki çokluğun birbirine oranını belirler.	1	0	100
2, 3, 4, 5, 6, 9 ve 10'a kalansız bölünebilme kurallarını açıklar ve kullanır.	1	0	100
Doğal sayıların çarpımını ve katlarını belirler.	1	0	100
Asal sayıların özellikleriyle belirler.	1	0	100
Doğal sayılarda ortak çarpan parantezine alma ve dağıtma özelliğini uygulamaya yönelik işlemler yapar.	1	0	100
İşlem önceliğini dikkate alarak doğal sayılarla dört işlem yapar. Doğal sayıların asal çarpımını belirler.	1	0	100

		Soru	Doğru	Yanlış	Boş	Net	Başarı	
Sözel (İNG)		10	1	9	0	-2,00	% 0	
Cevap Anahtarı	B	CDBADCCBA						
Cevaplarınız		acddadbbBc						

S	D	Y	B%
10	1	9	10
İngilizce	1	0	100
Students will be able to ask people questions about what they are doing at the moment.	2	0	20
Students will be able to understand familiar words and simple phrases concerning people's occupations in clear oral communication.	1	0	100
Students will be able to express their opinions about the food they like and don't like.	1	0	100
Students will be able to talk about repeated actions.	1	0	100
Students will be able to make comparisons between two things.	1	0	100
Students will be able to understand short and simple texts about the weather, weather conditions and emotions.	1	0	100
Students will be able to understand general meaning in simple texts related to the feelings and personal opinions about the weather.	1	0	100
Students will be able to talk about the weather and their emotions in a simple way.	1	1	100
Students will be able to pick up the expressions in a dialogue comparing things.	1	0	100

		Soru	Doğru	Yanlış	Boş	Net	Başarı	
Sayısal (FEN)		15	5	10	0	1,67	% 11	
Cevap Anahtarı	B	CAABCBCDABCCDCDB						
Cevaplarınız		acbBdcacbBCaCda						

S	D	Y	B%
15	5	10	33
Fen	5	0	20
Güneş sistemindeki gezegenleri birbirleri ile karşılaştırır.	2	0	20
Destek ve hareket sistemine ait yapıları örneklerle açıklar.	1	0	100
Yoğunluğu tanımlar.	1	0	100
Boşaltım ve boşaltım sisteminin görevini açıklar.	1	0	100
Sindirim sisteminin oluşturan yapı ve organların görevlerini modeller kullanarak açıklar.	1	1	100
Maddeleri, ısı iletimi bakımından sınıflandırır.	1	0	100
Soba ve doğal gaz zehirlenmeleri ile ilgili alınması gereken tedbirleri araştırır ve rapor eder.	1	0	100
Solunum sistemini oluşturan yapı ve organların görevlerini modeller kullanarak açıklar.	1	0	100
Dolaşım sistemini oluşturan yapı ve organların görevlerini model kullanarak açıklar.	1	0	100
Maddelerin; tanecikli, boşluklu ve hareketli yapıda olduğunu ifade eder.	1	0	100
Yakıtların, katı, sıvı ve gaz yakıtlar olarak sınıflandırıp yaygın şekilde kullanılan yakıtlara örnekler verir. Fosil yakıtların sınıflandırılmasını açıklar.	2	2	100
Bir cisme etki eden birden fazla kuvveti deneyerek gözlemler.	1	0	100
Yol, zaman ve sürat arasındaki ilişkiyi grafik üzerinde gösterir.	1	1	100

6. SINIF ULTI TÜRKİYE GENELİ DENEME SINAVI



211,307 % 49,31

KOCAELİ / KÖRFEZ
Uluğbey Ortaokulu

6E - 202
FURKAN YAKUT

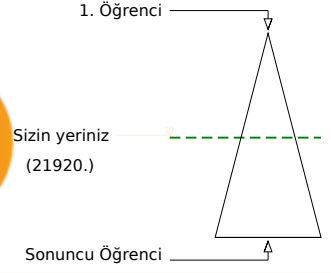
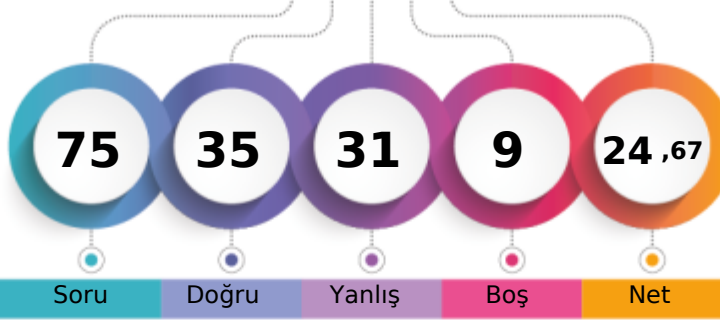

Soru Doğru Yanlış Boş Net

	Şube	Kurum	İlçe	İl	Genel
Öğrenci Sıra No	3	21	31	707	21920 % 49,31
Sınava Katılan Öğrenci Sayısı	5	58	80	1620	44456

	Soru	Doğru	Yanlış	Boş	Net	Başarı
Sözel (TÜR)	15	10	5	0	8,33	% 56
Cevap Anahtarı	A	CDBDCDADCAABDA				
Cevaplarınız	CDdDCDAcCdcAaDA					

	S	D	Y	B%
Türkçe	15	10	5	67
Okudukları ile ilgili çıkarımlarda bulunur.	3	2	1	67
Metnin konusunu belirler.	1	1	0	100
Başlamadan yararlanarak bilmediği kelime ve kelime gruplarının anlamını tahmin eder.	2	2	0	100
Metnin içeriğine uygun başlık belirler.	1	1	0	100
Metnin ana fikrini/ana duygusunu belirler.	1	1	0	100
İsim ve sıfatların metnin anlamına olan katkısını açıklar.	1	1	0	100
Metinle ilgili soruları cevaplar.	1	1	0	100
Yazdıklarını düzenler.	2	0	2	0
Bir işi işlem basamaklarına göre yazar.	1	1	0	100
Zamirlerin metnin anlamına olan katkısını açıklar.	1	0	1	0
Görsellerle ilgili soruları cevaplar.	1	1	0	100

	Soru	Doğru	Yanlış	Boş	Net	Başarı
Sözel (TAR)	10	7	3	0	6,00	% 60
Cevap Anahtarı	A	DACCABBBAB				
Cevaplarınız	DACCACBBbd					

	S	D	Y	B%
Tarih	10	7	3	70
İslamiyet in ortaya çıkışı ve beraberinde getirdiği değişimleri yorumlar.	1	1	0	100
Sosyal rollerin zaman içerisindeki değişimini inceler.	1	1	0	100
Türkiye nin temel fiziki coğrafya özelliklerinden yer şekillerini, iklim özelliklerini ve bitki örtüsünü ilgili haritalar üzeri	1	1	0	100
Konum ile ilgili kavramları kullanarak kıtaların, okyanusların ve ülkemizin coğrafi konumunu tanımlar.	1	1	0	100
Orta Asya da kurulan ilk Türk devletlerinin coğrafi, siyasi, ekonomik ve kültürel özelliklerine ilişkin çıkarımlarda bul	1	1	0	100
Sosyal bilimlerdeki çalışma ve bulgulardan hareketle sosyal bilimlerin toplum hayatına etkisine örnekler verir.	1	0	1	0
Tarihî ticaret yollarının toplumlar arası siyasi, kültürel ve ekonomik ilişkilerdeki rolünü açıklar.	1	1	0	100
Türkiye nin temel beşerî coğrafya özelliklerini ilgili haritalar üzerinde gösterir.	2	1	1	50
Telif ve patent hakları saklı ürünlerin yasal yollardan temin edilmesinin gerekliliğini savunur.	1	0	1	0

	Soru	Doğru	Yanlış	Boş	Net	Başarı
Sözel (DİN)	10	6	4	0	4,67	% 47
Cevap Anahtarı	A	BAADABDDCA				
Cevaplarınız	aAdDbdDDCA					

	S	D	Y	B%
Din K.ve A.B.	10	6	4	60
Zararlı alışkanlıklardan korunma yollarını tartışır.	1	0	1	0
İslam dininin yasakladığı zararlı alışkanlıklara ayet ve hadislerden örnekler verir.	2	2	0	100
Hz. Adem in (a.s.) hayatını ana hatlarıyla özetler.	1	0	1	0
Fil suresini okur, anlamını söyler.	1	1	0	100
Zararlı alışkanlıkların başlama sebeplerini sorgular.	1	0	1	0
İslam da namaz ibadetinin önemini, ayet ve hadislerden örneklerle açıklar.	2	1	1	50
Namazları, çeşitlerine göre sınıflandırır.	1	1	0	100
İlahi kitapları ve gönderildiği peygamberleri eşleştirir.	1	1	0	100

	Soru	Doğru	Yanlış	Boş	Net	Başarı
Sözel (İNG)	10	6	4	0	4,67	% 47
Cevap Anahtarı	A	CBACDBADCC				
Cevaplarınız	CBbCDBcadC					

	S	D	Y	B%
İngilizce	10	6	4	60
Students will be able to understand general meaning in simple texts related to the feelings and personal opinions abo	1	1	0	100
Students will be able to talk about the weather and their emotions in a simple way.	1	1	0	100
Students will be able to pick up the expressions in a dialogue comparing things.	1	0	1	0
Students will be able to ask people questions about what they are doing at the moment.	1	1	0	100
Students will be able to understand familiar words and simple phrases concerning people s occupations in clear oral	2	2	0	100
Students will be able to express their opinions about the food they like and don t like.	1	0	1	0
Students will be able to talk about repeated actions.	1	0	1	0
Students will be able to make comparisons between two things.	1	0	1	0
Students will be able to understand short and simple texts about the weather, weather conditions and emotios.	1	1	0	100

	Soru	Doğru	Yanlış	Boş	Net	Başarı
Sayısal (MAT)	15	2	11	2	-1,67	% 0
Cevap Anahtarı	A	ADBCCBBDDCAADAB				
Cevaplarınız	bccbabddcCAbb					

	S	D	Y	B%
Matematik	15	2	11	13
Sözel olarak verilen bir duruma uygun cebirsel ifade ve verilen bir cebirsel ifadeye uygun sözel bir durum yazar.	1	0	1	0
Ondaklı ifadelerle dört işlem yapmayı gerektiren problemleri çözer.	1	0	1	0
Aynı veya farklı birimlerdeki iki çokluğun birbirine oranını belirler.	1	0	1	0
2, 3, 4, 5, 6, 9 ve 10 a kalansız bölünebilen kurallarını açıklar ve kullanır.	1	0	1	0
Doğal sayıların çarpanlarını ve katlarını belirler.	1	0	1	0
Asal sayıları özellikleriyle belirler.	1	0	1	0
Kesirlerle işlem yapmayı gerektiren problemleri çözer.	2	1	1	50
Doğal sayılarda ortak çarpan parantezine alma ve dağılıma özelliğini uygulamaya yönelik işlemler yapar.	1	0	1	0
İşlem önceliğini dikkate alarak doğal sayılarla dört işlem yapar. Doğal sayıların asal çarpanlarını belirler.	1	0	1	0
Kesirleri karşılaştırır, sıralar ve sayı doğrusunda gösterir. Kesirlerle işlem yapmayı gerektiren problemleri çözer.	1	1	0	100
Ondaklı gösterimleri verilen sayıları belirli bir basamağa kadar yuvarlar.	1	0	1	0
Kümeler ile ilgili temel kavramları anlar.	1	0	1	0
Kesirleri karşılaştırır, sıralar ve sayı doğrusunda gösterir.	1	0	0	0
Tam sayıları tanıtır ve sayı doğrusunda gösterir.	1	0	0	0

	Soru	Doğru	Yanlış	Boş	Net	Başarı
Sayısal (FEN)	15	4	4	7	2,67	% 18
Cevap Anahtarı	A	BCDCAABCBCDABCD				
Cevaplarınız	dCab d D CD					

	S	D	Y	B%
Fen	15	4	4	27
Güneş sistemindeki gezegenleri birbirleri ile karşılaştırır.	2	0	2	0
Yol, zaman ve sürat arasındaki ilişkiyi grafik üzerinde gösterir.	1	1	0	100
Yakıtlar, katı, sıvı ve gaz yakıtlar olarak sınıflandırıp yaygın şekilde kullanılan yakıtlara örnekler verir. Fosil yakıtların s	2	1	1	50
Destek ve hareket sistemine ait yapıları örneklerle açıklar.	1	0	0	0
Yoğunluğu tanımlar.	1	0	0	0
Boşaltım ve boşaltım sisteminin görevini açıklar.	1	0	0	0
Sindirim sisteminin oluşturan yapı ve organların görevlerini modeller kullanarak açıklar.	1	0	1	0
Maddeleri, ısı iletimi bakımından sınıflandırır.	1	0	0	0
Soba ve doğal gaz ızgaralarının ile ilgili alınması gereken tedbirleri araştırır ve rapor eder.	1	0	0	0
Solunum sisteminin oluşturan yapı ve organların görevlerini modeller kullanarak açıklar.	1	1	0	100
Dolaşım sisteminin oluşturan yapı ve organların görevlerini model kullanarak açıklar.	1	0	0	0
Maddelerin; taneçikli, boşluklu ve hareketli yapıda olduğunu ifade eder.	1	0	0	0
Bir cisme etki eden birden fazla kuvveti deneyerek gözlemler.	1	1	0	100

6. SINIF ULTI TÜRKİYE GENELİ DENEME SINAVI



118,227 % 90,88

KOCAELİ / KÖRFEZ
Uluğbey Ortaokulu

6E - 517
İRFAN KILIÇ

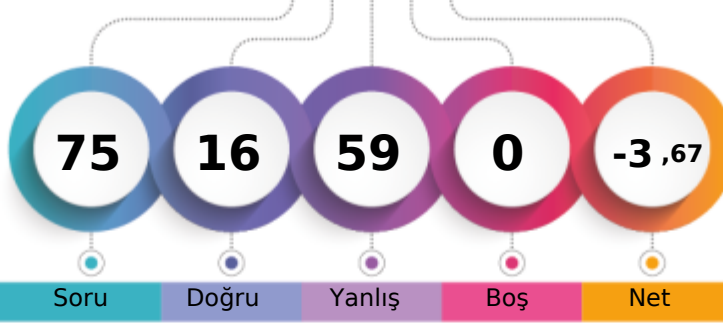

1. Öğrenci

Sizin yeriniz
(40401.)

Sonuncu Öğrenci

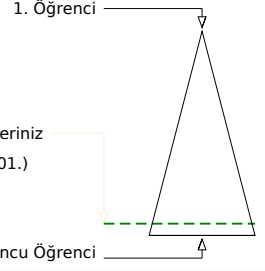

	Şube	Kurum	İlçe	İl	Genel
Öğrenci Sıra No	5	52	66	1476	40401 % 90,88
Sınava Katılan Öğrenci Sayısı	5	58	80	1620	44456

	Soru	Doğru	Yanlış	Boş	Net	Başarı
Sözel (TÜR)	15	9	6	0	7,00	% 47
Cevap Anahtarı	A	CDBDCDADCAAABDA				
Cevaplarınız		bDBDCbAcCAAdBbb				

	S	D	Y	B%
Türkçe	15	9	6	60
Okudukları ile ilgili çıkarımlarda bulunur.	3	2	1	67
Metnin konusunu belirler.	1	1	0	100
Başlamadan yararlanarak bilmediği kelime ve kelime gruplarının anlamını tahmin eder.	2	1	1	50
Metnin içeriğine uygun başlık belirler.	1	0	1	0
Metnin ana fikrini/ana duygusunu belirler.	1	1	0	100
İsim ve sıfatların metnin anlamına olan katkısını açıklar.	1	0	1	0
Metinle ilgili soruların cevaplar.	1	1	0	100
Yazdıklarını düzenler.	2	2	0	100
Bir işi işlem basamaklarına göre yazar.	1	0	1	0
Zamirlerin metnin anlamına olan katkısını açıklar.	1	1	0	100
Görsellerle ilgili soruların cevaplar. Metinle ilgili soruların cevaplar.	1	0	1	0

	Soru	Doğru	Yanlış	Boş	Net	Başarı
Sözel (TAR)	10	0	10	0	-3,33	% 0
Cevap Anahtarı	A	DACCABBBAB				
Cevaplarınız		bdabbcadbc				

	S	D	Y	B%
Tarih	10	0	10	0
İslamiyet in ortaya çıkışı ve beraberinde getirdiği değişimleri yorumlar.	1	0	1	0
Sosyal rollerin zaman içerisindeki değişimini inceler.	1	0	1	0
Türkiye nin temel fiziki coğrafya özelliklerinden yer şekillerini, iklim özelliklerini ve bitki örtüsünü ilgili haritalar üzeri	1	0	1	0
Konum ile ilgili kavramları kullanarak kıtaların, okyanusların ve ülkemizin coğrafi konumunu tanımlar.	1	0	1	0
Orta Asya da kurulan ilk Türk devletlerinin coğrafi, siyasi, ekonomik ve kültürel özelliklerine ilişkin çıkarımlarda bul	1	0	1	0
Sosyal bilimlerdeki çalışma ve bulgulardan hareketle sosyal bilimlerin toplum hayatına etkisine örnekler verir.	1	0	1	0
Tarihî ticaret yollarının topluluklar arası siyasi, kültürel ve ekonomik ilişkilerdeki rolünü açıklar.	1	0	1	0
Türkiye nin temel beşerî coğrafya özelliklerini ilgili haritalar üzerinde gösterir.	2	0	2	0
Telif ve patent hakları saklı ürünlerin yasal yollarla temin edilmesinin gerekliliğini savunur.	1	0	1	0

	Soru	Doğru	Yanlış	Boş	Net	Başarı
Sözel (DİN)	10	1	9	0	-2,00	% 0
Cevap Anahtarı	A	BAADABDDCA				
Cevaplarınız		dDbcAccabb				

	S	D	Y	B%
Din K.ve A.B.	10	1	9	10
Zararlı alışkanlıklardan korunma yollarını tartışır.	1	0	1	0
İslam dininin yasakladığı zararlı alışkanlıklara ayet ve hadislerden örnekler verir.	2	0	2	0
Hz. Adem in (a.s.) hayatını ana hatlarıyla özetler.	1	0	1	0
Fil suresini okur, anlamını söyler.	1	0	1	0
Zararlı alışkanlıkların başlama sebeplerini sorgular.	1	1	0	100
İslam da namaz ibadetinin önemini, ayet ve hadislerden örneklerle açıklar.	2	0	2	0
Namazları, çeşitlerine göre sınıflandırır.	1	0	1	0
İlahi kitapları ve gönderildiği peygamberleri eşleştirir.	1	0	1	0

	Soru	Doğru	Yanlış	Boş	Net	Başarı
Sözel (İNG)	10	1	9	0	-2,00	% 0
Cevap Anahtarı	A	CBACDBADCC				
Cevaplarınız		babCbdbbaa				

	S	D	Y	B%
İngilizce	10	1	9	10
Students will be able to understand general meaning in simple texts related to the feelings and personal opinions abo	1	0	1	0
Students will be able to talk about the weather and their emotions in a simple way.	1	0	1	0
Students will be able to pick up the expressions in a dialogue comparing things.	1	0	1	0
Students will be able to ask people questions about what they are doing at the moment.	1	1	0	100
Students will be able to understand familiar words and simple phrases concerning people s occupations in clear oral	2	0	2	0
Students will be able to express their opinions about the food they like and don t like.	1	0	1	0
Students will be able to talk about repeated actions.	1	0	1	0
Students will be able to make comparisons between two things.	1	0	1	0
Students will be able to understand short and simple texts about the weather, weather conditions and emotios.	1	0	1	0

	Soru	Doğru	Yanlış	Boş	Net	Başarı
Sayısal (MAT)	15	3	12	0	-1,00	% 0
Cevap Anahtarı	A	ADBCCBBDDCAADAB				
Cevaplarınız		cbabCaaabAcaAa				

	S	D	Y	B%
Matematik	15	3	12	20
Sözle olarak verilen bir duruma uygun cebirsel ifade ve verilen bir cebirsel ifadeye uygun sözel bir durum yazar.	1	0	1	0
Ondaklı ifadelerle dört işlem yapmayı gerektiren problemleri çözer.	1	0	1	0
Aynı veya farklı birimlerdeki iki çokluğun birbirine oranını belirler.	1	0	1	0
2, 3, 4, 5, 6, 9 ve 10 a kalansız bölünebilme kurallarını açıklar ve kullanır.	1	0	1	0
Doğal sayıların çarpımını ve katlarını belirler.	1	1	0	100
Asal sayıları özellikleriyle belirler.	1	0	1	0
Kesirlerle işlem yapmayı gerektiren problemleri çözer.	2	0	2	0
Doğal sayılarda ortak çarpan parantezine alma ve dağılıma özelliğini uygulamaya yönelik işlemler yapar.	1	0	1	0
İşlem önceliğini dikkate alarak doğal sayılarla dört işlem yapar. Doğal sayıların asal çarpanlarını belirler.	1	0	1	0
Kesirleri karşılaştırır, sıralar ve sayı doğrusunda gösterir. Kesirlerle işlem yapmayı gerektiren problemleri çözer.	1	1	0	100
Ondaklı gösterimleri verilen sayıları belirli bir basamağa kadar yuvarlar.	1	0	1	0
Kümeler ile ilgili temel kavramları anlar.	1	0	1	0
Kesirleri karşılaştırır, sıralar ve sayı doğrusunda gösterir.	1	1	0	100
Tam sayıları tanıır ve sayı doğrusunda gösterir.	1	0	1	0

	Soru	Doğru	Yanlış	Boş	Net	Başarı
Sayısal (FEN)	15	2	13	0	-2,33	% 0
Cevap Anahtarı	A	BCDCAABCBCDABCD				
Cevaplarınız		abcdbbBacaDccac				

	S	D	Y	B%
Fen	15	2	13	13
Güneş sistemindeki gezegenleri birbirleri ile karşılaştırır.	2	0	2	0
Yol, zaman ve sürat arasındaki ilişkiyi grafik üzerinde gösterir.	1	0	1	0
Yakıtlar, katı, sıvı ve gaz yakıtlar olarak sınıflandırıp yaygın şekilde kullanılan yakıtlara örnekler verir. Fosil yakıtların s	2	0	2	0
Destek ve hareket sistemine ait yapıları örneklerle açıklar.	1	0	1	0
Yoğunluğu tanımlar.	1	0	1	0
Boşaltım ve boşaltım sisteminin görevini açıklar.	1	1	0	100
Sindirim sistemini oluşturan yapı ve organların görevlerini modeller kullanarak açıklar.	1	0	1	0
Maddeleri, ısı iletimi bakımından sınıflandırır.	1	0	1	0
Soba ve doğal gaz zehirlenmeleri ile ilgili alınması gereken tedbirleri araştırır ve rapor eder.	1	0	1	0
Solunum sistemini oluşturan yapı ve organların görevlerini modeller kullanarak açıklar.	1	1	0	100
Dolaşım sistemini oluşturan yapı ve organların görevlerini model kullanarak açıklar.	1	0	1	0
Maddelerin; taneçikli, boşluklu ve hareketli yapıda olduğunu ifade eder.	1	0	1	0
Bir cisme etki eden birden fazla kuvveti deneyerek gözlemler.	1	0	1	0

6. SINIF ULTI TÜRKİYE GENELİ DENEME SINAVI



332,013 % 12,97

KOCAELİ / KÖRFEZ
Uluğbey Ortaokulu

6E - 250
MUEMİN TÜRKMEÑOĞLU

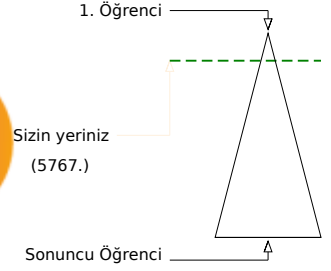
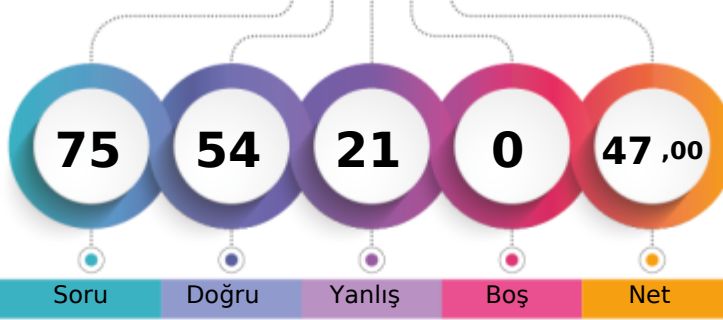

	Şube	Kurum	İlçe	İl	Genel
Öğrenci Sıra No	1	1	5	114	5767 % 12,97
Sınava Katılan Öğrenci Sayısı	5	58	80	1620	44456

	Soru	Doğru	Yanlış	Boş	Net	Başarı
Sözel (TÜR)	15	11	4	0	9,67	% 64
Cevap Anahtarı	B	DCDADCAAABDACDB				
Cevaplarınız	DCDacCdAAdDdCDB					

	S	D	Y	B%
Türkçe	15	11	4	73
Metnin konusunu belirler.	1	1	0	100
Bağlamdan yararlanarak bilmediği kelime ve kelime gruplarının anlamını tahmin eder.	2	1	1	50
Metnin içeriğine uygun başlık belirler.	1	1	0	100
Metnin ana fikrini/ana duygusunu belirler.	1	1	0	100
İsim ve sıfatların metnin anlamına olan katkısını açıklar.	1	0	1	0
Metinle ilgili sorulan cevaplar.	1	1	0	100
Yazdıklarını düzenler.	2	1	1	50
Bir işi işlem basamaklarına göre yazar.	1	1	0	100
Zamirlerin metnin anlamına olan katkısını açıklar.	1	0	1	0
Görsellerle ilgili sorulan cevaplar. Metinle ilgili soruları cevaplar.	1	1	0	100
Okudukları ile ilgili çıkarımlarda bulunur.	3	3	0	100

	Soru	Doğru	Yanlış	Boş	Net	Başarı
Sözel (TAR)	10	8	2	0	7,33	% 73
Cevap Anahtarı	B	ABDACCABBB				
Cevaplarınız	AdDACCAdBB					

	S	D	Y	B%
Tarih	10	8	2	80
Telif ve patent hakları saklı ürünlerin yasal yollardan temin edilmesinin gerekliliğini savunur.	1	1	0	100
Türkiye'nin temel beşerî coğrafya özelliklerini ilgili haritalar üzerinde gösterir.	2	1	1	50
İslamiyet'in ortaya çıkışı ve beraberinde getirdiği değişimleri yorumlar.	1	1	0	100
Sosyal rollerin zaman içerisindeki değişimini inceler.	1	1	0	100
Türkiye'nin temel fiziki coğrafya özelliklerinden yer şekillerini, iklim özelliklerini ve bitki örtüsünü ilgili haritalar üzerinde gösterir.	1	1	0	100
Konum ile ilgili kavramları kullanarak kıtaların, okyanusların ve ülkemizin coğrafi konumunu tanımlar.	1	1	0	100
Orta Asya'da kurulan ilk Türk devletlerinin coğrafi, siyasi, ekonomik ve kültürel özelliklerine ilişkin çıkarımlarda bulunur.	1	1	0	100
Sosyal bilimlerdeki çalışma ve bulgulardan hareketle sosyal bilimlerin toplum hayatına etkisine örnekler verir.	1	0	1	0
Tarihi ticaret yollarının toplumlara arası siyasi, kültürel ve ekonomik ilişkilerdeki rolünü açıklar.	1	1	0	100

	Soru	Doğru	Yanlış	Boş	Net	Başarı
Sözel (DİN)	10	9	1	0	8,67	% 87
Cevap Anahtarı	B	DDCADABBAA				
Cevaplarınız	DDCADABBAd					

	S	D	Y	B%
Din K.ve A.B.	10	9	1	90
İslam dininin yasakladığı zararlı alışkanlıklara ayet ve hadislerden örnekler verir.	2	2	0	100
Namazları, çeşitlerine göre sınıflandırır.	1	1	0	100
İlahi kitapları ve gönderildiği peygamberleri eşleştirir.	1	1	0	100
İslam'da namaz ibadetinin önemini, ayet ve hadislerden örneklerle açıklar.	2	2	0	100
Fil suresini okur, anlamını söyler.	1	1	0	100
Zararlı alışkanlıkların başlama sebeplerini sorgular.	1	1	0	100
Zararlı alışkanlıklardan korunma yollarını tartışir.	1	1	0	100
Hz. Âdem'in (a.s.) hayatını ana hatlarıyla özetler.	1	0	1	0

	Soru	Doğru	Yanlış	Boş	Net	Başarı
Sayısal (MAT)	15	4	11	0	0,33	% 2
Cevap Anahtarı	B	CAADABADBCCCBBD				
Cevaplarınız	acbaccdbcbBcCdaBD					

	S	D	Y	B%
Matematik	15	4	11	27
Kesirlerle işlem yapmayı gerektiren problemleri çözer.	2	0	2	0
Kesirleri karşılaştırır, sıralar ve sayı doğrusunda gösterir. Kesirlerle işlem yapmayı gerektiren problemleri çözer.	1	0	1	0
Ondalık gösterimleri verilen sayıları belirli bir basamağa kadar yuvarlar.	1	0	1	0
Kümelere ile ilgili temel kavramları anlar.	1	0	1	0
Kesirleri karşılaştırır, sıralar ve sayı doğrusunda gösterir.	1	0	1	0
Tam sayıları tanıtır ve sayı doğrusunda gösterir.	1	0	1	0
Sözlemlerle verilen bir duruma uygun cebirsel ifade ve verilen bir cebirsel ifadeye uygun sözlü bir durum yazar.	1	0	1	0
Ondalık ifadelerle dört işlem yapmayı gerektiren problemleri çözer.	1	0	1	0
Aynı veya farklı birimlerdeki iki çokluğun birbirine oranını belirler.	1	1	0	100
2, 3, 4, 5, 6, 9 ve 10'a kalansız bölünebilme kurallarını açıklar ve kullanır.	1	0	1	0
Doğal sayıların çarpanlarını ve katlarını belirler.	1	1	0	100
Asal sayıların özellikleriyle belirler.	1	0	1	0
Doğal sayılarda ortak çarpan parantezine alma ve dağıtma özelliğini uygulamaya yönelik işlemler yapar.	1	1	0	100
İşlem önceliğini dikkate alarak doğal sayılarla dört işlem yapar. Doğal sayıların asal çarpanlarını belirler.	1	1	0	100

	Soru	Doğru	Yanlış	Boş	Net	Başarı
Sözel (İNG)	10	8	2	0	7,33	% 73
Cevap Anahtarı	B	CDBADCCBA				
Cevaplarınız	CDBAcDCCBA					

	S	D	Y	B%
İngilizce	10	8	2	80
Students will be able to ask people questions about what they are doing at the moment.	1	1	0	100
Students will be able to understand familiar words and simple phrases concerning people's occupations in clear oral communication.	2	2	0	100
Students will be able to express their opinions about the food they like and don't like.	1	1	0	100
Students will be able to talk about repeated actions.	1	0	1	0
Students will be able to make comparisons between two things.	1	0	1	0
Students will be able to understand short and simple texts about the weather, weather conditions and emotions.	1	1	0	100
Students will be able to understand general meaning in simple texts related to the feelings and personal opinions about the weather.	1	1	0	100
Students will be able to talk about the weather and their emotions in a simple way.	1	1	0	100
Students will be able to pick up the expressions in a dialogue comparing things.	1	1	0	100

	Soru	Doğru	Yanlış	Boş	Net	Başarı
Sayısal (FEN)	15	14	1	0	13,67	% 91
Cevap Anahtarı	B	CAABCBCDABCDCCDB				
Cevaplarınız	CAABCBCDABCDdbDB					

	S	D	Y	B%
Fen	15	14	1	93
Güneş sistemindeki gezegenleri birbirleri ile karşılaştırır.	2	2	0	100
Destek ve hareket sistemine ait yapıları örneklerle açıklar.	1	1	0	100
Yoğunluğu tanımlar.	1	1	0	100
Boşaltım ve boşaltım sisteminin görevini açıklar.	1	1	0	100
Sindirim sisteminin oluşturan yapı ve organların görevlerini modeller kullanarak açıklar.	1	1	0	100
Maddelerin ısı iletimi bakımından sınıflandırır.	1	1	0	100
Soba ve doğal gaz zehirlenmeleri ile ilgili alınması gereken tedbirleri araştırır ve rapor eder.	1	1	0	100
Solunum sistemini oluşturan yapı ve organların görevlerini modeller kullanarak açıklar.	1	1	0	100
Dolaşım sistemini oluşturan yapı ve organların görevlerini model kullanarak açıklar.	1	1	0	100
Maddelerin; tanecikli, boşluklu ve hareketli yapıda olduğunu ifade eder.	1	1	0	100
Yakıtların, katı, sıvı ve gaz yakıtlar olarak sınıflandırıp yaygın şekilde kullanılan yakıtlara örnekler verir. Fosil yakıtların sınıflandırılmasını açıklar.	2	2	0	100
Bir cisme etki eden birden fazla kuvveti deneyerek gözlemler.	1	1	0	100
Yol, zaman ve sürat arasındaki ilişkiyi grafik üzerinde gösterir.	1	0	1	0

6. SINIF ULTI TÜRKİYE GENELİ DENEME SINAVI



253,280 % 33,17

KOCAELİ / KÖRFEZ
Uluğbey Ortaokulu

6E - 260
RABİAO RTAŞ

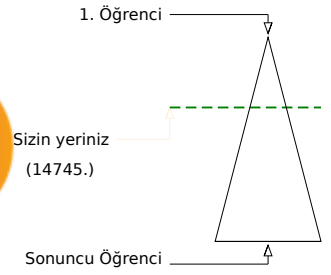
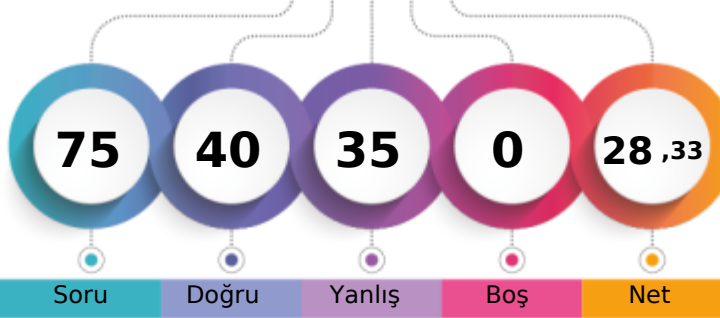

	Şube	Kurum	İlçe	İl	Genel
Öğrenci Sıra No	2	11	16	413	14745 % 33,17
Sınava Katılan Öğrenci Sayısı	5	58	80	1620	44456

	Soru	Doğru	Yanlış	Boş	Net	Başarı
Sözel (TÜR)	15	13	2	0	12,33	% 82
Cevap Anahtarı	A	CDBDCDADCAABDA				
Cevaplarınız		CDBDCDADcAAcDA				

	S	D	Y	B%
Türkçe	15	13	2	87
Okudukları ile ilgili çıkarımlarda bulunur.	3	3	0	100
Metnin konusunu belirler.	1	1	0	100
Başlamadan yararlanarak bilmediği kelime ve kelime gruplarının anlamını tahmin eder.	2	2	0	100
Metnin içeriğine uygun başlık belirler.	1	1	0	100
Metnin ana fikrini/ana duygusunu belirler.	1	1	0	100
İsim ve sıfatların metnin anlamına olan katkısını açıklar.	1	1	0	100
Metinle ilgili soruları cevaplar.	1	1	0	100
Yazdıklarını düzenler.	2	1	1	50
Bir işi işlem basamaklarına göre yazar.	1	1	0	100
Zamirlerin metnin anlamına olan katkısını açıklar.	1	0	1	0
Görsellerle ilgili soruları cevaplar.	1	1	0	100

	Soru	Doğru	Yanlış	Boş	Net	Başarı
Sözel (TAR)	10	7	3	0	6,00	% 60
Cevap Anahtarı	A	DACCABBBAB				
Cevaplarınız		DcCbABBBAB				

	S	D	Y	B%
Tarih	10	7	3	70
İslamiyet in ortaya çıkışı ve beraberinde getirdiği değişimleri yorumlar.	1	1	0	100
Sosyal rollerin zaman içerisindeki değişimini inceler.	1	0	1	0
Türkiye nin temel fiziki coğrafya özelliklerinden yer şekillerini, iklim özelliklerini ve bitki örtüsünü ilgili haritalar üzeri	1	0	1	0
Konum ile ilgili kavramları kullanarak kıtalann, okyanusların ve ülkemizin coğrafi konumunu tanımlar.	1	0	1	0
Orta Asya da kurulan ilk Türk devletlerinin coğrafi, siyasi, ekonomik ve kültürel özelliklerine ilişkin çıkarımlarda bul	1	1	0	100
Sosyal bilimlerdeki çalışma ve bulgulardan hareketle sosyal bilimlerin toplum hayatına etkisine örnekler verir.	1	1	0	100
Tarihî ticaret yollarının topluluklar arası siyasi, kültürel ve ekonomik ilişkilerdeki rolünü açıklar.	1	1	0	100
Türkiye nin temel beşerî coğrafya özelliklerini ilgili haritalar üzerinde gösterir.	2	2	0	100
Telif ve patent hakları saklı ürünlerin yasal yollarla edinilmesinin gerekliliğini savunur.	1	1	0	100

	Soru	Doğru	Yanlış	Boş	Net	Başarı
Sözel (DİN)	10	5	5	0	3,33	% 33
Cevap Anahtarı	A	BAADABDDCA				
Cevaplarınız		BAdbCBdAbA				

	S	D	Y	B%
Din K.ve A.B.	10	5	5	50
Zararlı alışkanlıklardan korunma yollarını tartışır.	1	1	0	100
İslam dininin yasakladığı zararlı alışkanlıklara ayet ve hadislerden örnekler verir.	2	2	0	100
Hz. Adem in (a.s.) hayatını ana hatlarıyla özetler.	1	0	1	0
Fil suresini okur, anlamını söyler.	1	0	1	0
Zararlı alışkanlıkların başlama sebeplerini sorgular.	1	0	1	0
İslam da namaz ibadetinin önemini, ayet ve hadislerden örneklerle açıklar.	2	2	0	100
Namazları, çeşitlerine göre sınıflandırır.	1	0	1	0
İlahi kitapları ve gönderildiği peygamberleri eşleştirir.	1	0	1	0

	Soru	Doğru	Yanlış	Boş	Net	Başarı
Sayısal (MAT)	15	4	11	0	0,33	% 2
Cevap Anahtarı	A	ADBCCBBDDCAADAB				
Cevaplarınız		cDcdabaccdAbDcB				

	S	D	Y	B%
Matematik	15	4	11	27
Sözel olarak verilen bir duruma uygun cebirsel ifade ve verilen bir cebirsel ifadeye uygun sözel bir durum yazar.	1	0	1	0
Ondaklı ifadelerle dört işlem yapmayı gerektiren problemleri çözer.	1	1	0	100
Aynı veya farklı birimlerdeki iki çokluğun birbirine oranını belirler.	1	0	1	0
2, 3, 4, 5, 6, 9 ve 10 a kalansız bölünebilme kurallarını açıklar ve kullanır.	1	0	1	0
Doğal sayıların çarpanlarını ve katlarını belirler.	1	0	1	0
Asal sayıların özellikleriyle belirler.	1	0	1	0
Kesirlerle işlem yapmayı gerektiren problemleri çözer.	2	0	2	0
Doğal sayılarda ortak çarpan parantezine alma ve dağılıma özelliğini uygulamaya yönelik işlemler yapar.	1	0	1	0
İşlem önceliğini dikkate alarak doğal sayılarla dört işlem yapar. Doğal sayıların asal çarpanlarını belirler.	1	0	1	0
Kesirleri karşılaştırır, sıralar ve sayı doğrusunda gösterir. Kesirlerle işlem yapmayı gerektiren problemleri çözer.	1	1	0	100
Ondaklı gösterimleri verilen sayıları belirli bir basamağa kadar yuvarlar.	1	0	1	0
Kümeler ile ilgili temel kavramları anlar.	1	1	0	100
Kesirleri karşılaştırır, sıralar ve sayı doğrusunda gösterir.	1	0	1	0
Tam sayıları tanıtır ve sayı doğrusunda gösterir.	1	1	0	100

	Soru	Doğru	Yanlış	Boş	Net	Başarı
Sözel (İNG)	10	4	6	0	2,00	% 20
Cevap Anahtarı	A	CBACDBADCC				
Cevaplarınız		CdcCDdcDbb				

	S	D	Y	B%
İngilizce	10	4	6	40
Students will be able to understand general meaning in simple texts related to the feelings and personal opinions abo	1	1	0	100
Students will be able to talk about the weather and their emotions in a simple way.	1	0	1	0
Students will be able to pick up the expressions in a dialogue comparing things.	1	0	1	0
Students will be able to ask people questions about what they are doing at the moment.	1	1	0	100
Students will be able to understand familiar words and simple phrases concerning people s occupations in clear oral	2	1	1	50
Students will be able to express their opinions about the food they like and don t like.	1	0	1	0
Students will be able to talk about repeated actions.	1	1	0	100
Students will be able to make comparisons between two things.	1	0	1	0
Students will be able to understand short and simple texts about the weather, weather conditions and emotios.	1	0	1	0

	Soru	Doğru	Yanlış	Boş	Net	Başarı
Sayısal (FEN)	15	7	8	0	4,33	% 29
Cevap Anahtarı	A	BCDCAABCBCDABCD				
Cevaplarınız		caDCCAbDcbadBCD				

	S	D	Y	B%
Fen	15	7	8	47
Güneş sistemindeki gezegenleri birbirleri ile karşılaştırır.	2	1	1	50
Yol, zaman ve sürat arasındaki ilişkiyi grafik üzerinde gösterir.	1	0	1	0
Yakıtlar, katı, sıvı ve gaz yakıtlar olarak sınıflandırıp yaygın şekilde kullanılan yakıtlara örnekler verir. Fosil yakıtların s	2	2	0	100
Destek ve hareket sistemine ait yapıları örneklerle açıklar.	1	0	1	0
Yoğunluğu tanımlar.	1	1	0	100
Boşaltım ve boşaltım sisteminin görevini açıklar.	1	1	0	100
Sindirim sisteminin oluşturan yapı ve organların görevlerini modeller kullanarak açıklar.	1	0	1	0
Maddeleri, ısı iletimi bakımından sınıflandırır.	1	0	1	0
Soba ve doğal gaz ızgaralarının ile ilgili alınması gereken tedbirleri araştırır ve rapor eder.	1	0	1	0
Solunum sisteminin oluşturan yapı ve organların görevlerini modeller kullanarak açıklar.	1	0	1	0
Dolaşım sisteminin oluşturan yapı ve organların görevlerini model kullanarak açıklar.	1	0	1	0
Maddelerin; taneçikli, boşluklu ve hareketli yapıda olduğunu ifade eder.	1	1	0	100
Bir cisme etki eden birden fazla kuvveti deneyerek gözlemler.	1	1	0	100

6. SINIF ULTI TÜRKİYE GENELİ DENEME SINAVI



123,947 % 88,92

KOCAELİ / KÖRFEZ
Uluğbey Ortaokulu

6F - 33
Z L

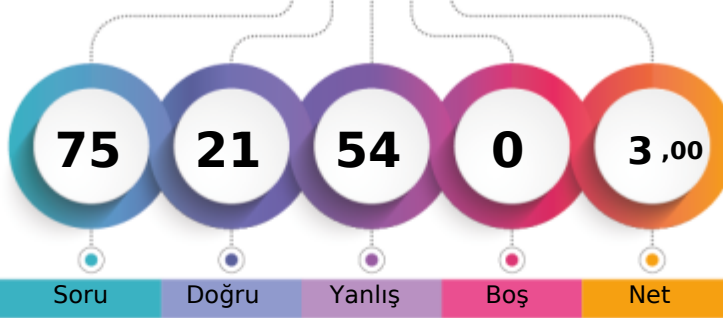

1. Öğrenci

Sizin yeriniz
(39529.)

Sonuncu Öğrenci

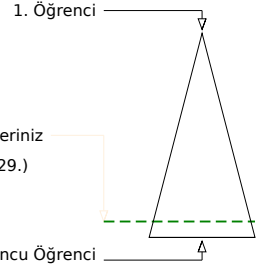

Şube Kurum İlçe İl Genel

Öğrenci Sıra No 11 48 61 1441 39529 % 88,92

Sınava Katılan Öğrenci Sayısı 15 58 80 1620 44456

Sözel (TÜR)	Soru	Doğru	Yanlış	Boş	Net	Başarı
	15	1	14	0	-3,67	% 0
Cevap Anahtarı	B	DCDADCAAABDACDB				
Cevaplarınız		cbbDbdbccdbda				

S D Y B%	15 1 14 7
Türkçe	
Metnin konusunu belirler.	1 0 1 0
Bağlamdan yararlanarak bilmediği kelime ve kelime gruplarının anlamını tahmin eder.	2 0 2 0
Metnin içeriğine uygun başlık belirler.	1 0 1 0
Metnin ana fikrini/ana duygusunu belirler.	1 0 1 0
İsim ve sıfatların metnin anlamına olan katkısını açıklar.	1 1 0 100
Metinle ilgili sorulan cevaplar.	1 0 1 0
Yazdıklarını düzenler.	2 0 2 0
Bir işi işlem basamaklarına göre yazar.	1 0 1 0
Zamirlerin metnin anlamına olan katkısını açıklar.	1 0 1 0
Görsellerle ilgili sorulan cevaplar. Metinle ilgili soruları cevaplar.	1 0 1 0
Okudukları ile ilgili çıkarımlarda bulunur.	3 0 3 0

Sözel (TAR)	Soru	Doğru	Yanlış	Boş	Net	Başarı
	10	2	8	0	-0,67	% 0
Cevap Anahtarı	B	ABDACCABBB				
Cevaplarınız		cabAdabdBc				

S D Y B%	10 2 8 20
Tarih	
Telif ve patent hakları saklı ürünlerin yasal yollardan temin edilmesinin gerekliliğini savunur.	1 0 1 0
Türkiye'nin temel beşerî coğrafya özelliklerini ilgili haritalar üzerinde gösterir.	2 0 2 0
İslamiyet'in ortaya çıkışı ve beraberinde getirdiği değişimleri yorumlar.	1 0 1 0
Sosyal rollerin zaman içerisindeki değişimini inceler.	1 1 0 100
Türkiye'nin temel fiziki coğrafya özelliklerinden yer şekillerini, iklim özelliklerini ve bitki örtüsünü ilgili haritalar üzerinde gösterir.	1 0 1 0
Konum ile ilgili kavramları kullanarak kıtaların, okyanusların ve ülkemizin coğrafi konumunu tanımlar.	1 0 1 0
Orta Asya'da kurulan ilk Türk devletlerinin coğrafi, siyasi, ekonomik ve kültürel özelliklerine ilişkin çıkarımlarda bulunur.	1 0 1 0
Sosyal bilimlerdeki çalışma ve bulgulardan hareketle sosyal bilimlerin toplum hayatına etkisine örnekler verir.	1 0 1 0
Tarihî ticaret yollarının toplumsal arası siyasi, kültürel ve ekonomik ilişkilerdeki rolünü açıklar.	1 1 0 100

Sözel (DİN)	Soru	Doğru	Yanlış	Boş	Net	Başarı
	10	5	5	0	3,33	% 33
Cevap Anahtarı	B	DDCADABBAA				
Cevaplarınız		DDCcbbcaBdA				

S D Y B%	10 5 5 50
Din K.ve A.B.	
İslam dininin yasakladığı zararlı alışkanlıklara ayet ve hadislerden örnekler verir.	2 1 1 50
Namazları, çeşitlerine göre sınıflandırır.	1 1 0 100
İlahi kitapları ve gönderildiği peygamberleri eşleştirir.	1 1 0 100
İslam'da namaz ibadetinin önemini, ayet ve hadislerden örneklerle açıklar.	2 0 2 0
Fil suresini okur, anlamını söyler.	1 0 1 0
Zararlı alışkanlıkların başlama sebeplerini sorgular.	1 0 1 0
Zararlı alışkanlıklardan korunma yollarını tartışır.	1 1 0 100
Hz. Âdem'in (a.s.) hayatını ana hatlarıyla özetler.	1 1 0 100

Sözel (İNG)	Soru	Doğru	Yanlış	Boş	Net	Başarı
	10	3	7	0	0,67	% 7
Cevap Anahtarı	B	CDBADCCBA				
Cevaplarınız		CacbbBcDc				

S D Y B%	10 3 7 30
İngilizce	
Students will be able to ask people questions about what they are doing at the moment.	1 1 0 100
Students will be able to understand familiar words and simple phrases concerning people's occupations in clear oral communication.	2 0 2 0
Students will be able to express their opinions about the food they like and don't like.	1 0 1 0
Students will be able to talk about repeated actions.	1 1 0 100
Students will be able to make comparisons between two things.	1 0 1 0
Students will be able to understand short and simple texts about the weather, weather conditions and emotions.	1 0 1 0
Students will be able to understand general meaning in simple texts related to the feelings and personal opinions about the weather.	1 1 0 100
Students will be able to talk about the weather and their emotions in a simple way.	1 0 1 0
Students will be able to pick up the expressions in a dialogue comparing things.	1 0 1 0

Sayısal (MAT)	Soru	Doğru	Yanlış	Boş	Net	Başarı
	15	6	9	0	3,00	% 20
Cevap Anahtarı	B	CAADABADBCCBBBD				
Cevaplarınız		bAbDbBcaBcbbdaD				

S D Y B%	15 6 9 40
Matematik	
Kesirlerle işlem yapmayı gerektiren problemleri çözer.	2 0 2 0
Kesirleri karşılaştırır, sıralar ve sayı doğrusunda gösterir. Kesirlerle işlem yapmayı gerektiren problemleri çözer.	1 1 0 100
Ondalık ifadeleri dört işlem yapmayı gerektiren problemleri çözer.	1 0 1 0
Aynı veya farklı birimlerdeki iki çokluğun birbirine oranını belirler.	1 1 0 100
2, 3, 4, 5, 6, 9 ve 10'a kalansız bölünebilme kurallarını açıklar ve kullanır.	1 1 0 100
Doğal sayıların çarpımını ve katlarını belirler.	1 0 1 0
Asal sayıların özellikleriyle belirler.	1 0 1 0
Doğal sayılarda ortak çarpan parantezine alma ve dağıtma özelliğini uygulamaya yönelik işlemler yapar.	1 0 1 0
İşlem önceliğini dikkate alarak doğal sayılarla dört işlem yapar. Doğal sayıların asal çarpımını belirler.	1 1 0 100

Sayısal (FEN)	Soru	Doğru	Yanlış	Boş	Net	Başarı
	15	4	11	0	0,33	% 2
Cevap Anahtarı	B	CAABCBCDABCCDB				
Cevaplarınız		bbcbcaDABCCbbc				

S D Y B%	15 4 11 27
Fen	
Güneş sistemindeki gezegenleri birbirleri ile karşılaştırır.	2 0 2 0
Destek ve hareket sistemine ait yapıları örneklerle açıklar.	1 0 1 0
Yoğunluğu tanımlar.	1 0 1 0
Boşaltım ve boşaltım sisteminin görevini açıklar.	1 0 1 0
Sindirim sisteminin oluşturan yapı ve organların görevlerini modeller kullanarak açıklar.	1 0 1 0
Maddeleri, ısı iletimi bakımından sınıflandırır.	1 0 1 0
Soba ve doğal gaz zehirlenmeleri ile ilgili alınması gereken tedbirleri araştırır ve rapor eder.	1 0 1 0
Solunum sistemini oluşturan yapı ve organların görevlerini modeller kullanarak açıklar.	1 1 0 100
Dolaşım sistemini oluşturan yapı ve organların görevlerini model kullanarak açıklar.	1 1 0 100
Maddelerin; tanecikli, boşluklu ve hareketli yapıda olduğunu ifade eder.	1 1 0 100
Yakıtların, katı, sıvı ve gaz yakıtlar olarak sınıflandırıp yaygın şekilde kullanılan yakıtlara örnekler verir. Fosil yakıtların sınıflandırılması ve oluşumunu açıklar.	2 1 1 50
Bir cisme etki eden birden fazla kuvveti deneyerek gözlemler.	1 0 1 0
Yol, zaman ve sürat arasındaki ilişkiyi grafik üzerinde gösterir.	1 0 1 0

6. SINIF ULTI TÜRKİYE GENELİ DENEME SINAVI



102,937 % 95,06

KOCAELİ / KÖRFEZ
Uluğbey Ortaokulu

6F - 28
AMİNE YAREN BODUR

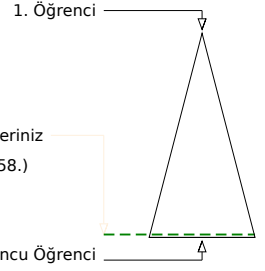
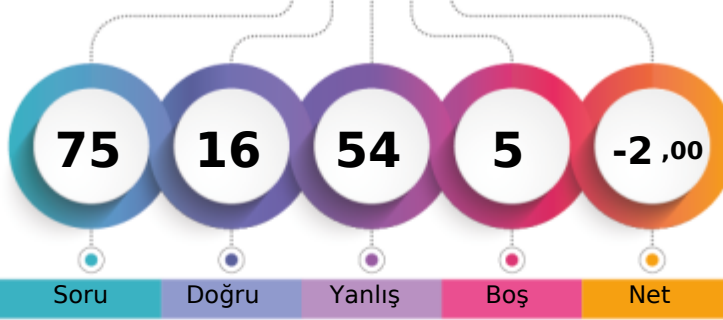

	Şube	Kurum	İlçe	İl	Genel
Öğrenci Sıra No	15	56	70	1543	42258 % 95,06
Sınava Katılan Öğrenci Sayısı	15	58	80	1620	44456

	Soru	Doğru	Yanlış	Boş	Net	Başarı
Sözel (TÜR)	15	2	9	4	-1,00	% 0
Cevap Anahtarı	B	DCDADCAAABDACDB				
Cevaplarınız	c	Aad baDcbad				

	S	D	Y	B%
Türkçe	15	2	9	13
Metnin konusunu belirler.	1	0	1	0
Bağlamdan yararlanarak bilmediği kelime ve kelime gruplarının anlamını tahmin eder.	2	0	1	0
Metnin içeriğine uygun başlık belirler.	1	0	0	0
Metnin ana fikrini/ana duygusunu belirler.	1	1	0	100
İsim ve sıfatların metnin anlamına olan katkısını açıklar.	1	0	1	0
Metinle ilgili sorulan cevaplar.	1	0	1	0
Yazdıklarını düzenler.	2	0	0	0
Bir işi işlem basamaklarına göre yazar.	1	0	1	0
Zamirlerin metnin anlamına olan katkısını açıklar.	1	0	1	0
Görsellerle ilgili sorulan cevaplar. Metinle ilgili soruları cevaplar.	1	1	0	100
Okudukları ile ilgili çıkarımlarda bulunur.	3	0	3	0

	Soru	Doğru	Yanlış	Boş	Net	Başarı
Sözel (TAR)	10	1	8	1	-1,67	% 0
Cevap Anahtarı	B	ABDACCABBB				
Cevaplarınız		caad acadB				

	S	D	Y	B%
Tarih	10	1	8	10
Telif ve patent hakları saklı ürünlerin yasal yollardan temin edilmesinin gerekliliğini savunur.	1	0	1	0
Türkiye'nin temel beşerî coğrafya özelliklerini ilgili haritalar üzerinde gösterir.	2	1	1	50
İslamiyet'in ortaya çıkışı ve beraberinde getirdiği değişimleri yorumlar.	1	0	1	0
Sosyal rollerin zaman içerisindeki değişimini inceler.	1	0	1	0
Türkiye'nin temel fiziki coğrafya özelliklerinden yer şekillerini, iklim özelliklerini ve bitki örtüsünü ilgili haritalar üzerinde gösterir.	1	0	0	0
Konum ile ilgili kavramları kullanarak kıtaların, okyanusların ve ülkemizin coğrafi konumunu tanımlar.	1	0	1	0
Orta Asya'da kurulan ilk Türk devletlerinin coğrafi, siyasi, ekonomik ve kültürel özelliklerine ilişkin çıkarımlarda bulunur.	1	0	1	0
Sosyal bilimlerdeki çalışma ve bulgulardan hareketle sosyal bilimlerin toplum hayatına etkisine örnekler verir.	1	0	1	0
Tarihi ticaret yollarının toplumsal arası siyasi, kültürel ve ekonomik ilişkilerdeki rolünü açıklar.	1	0	1	0

	Soru	Doğru	Yanlış	Boş	Net	Başarı
Sözel (DİN)	10	3	7	0	0,67	% 7
Cevap Anahtarı	B	DDCADABBAA				
Cevaplarınız		cDabbAdcBa				

	S	D	Y	B%
Din K.ve A.B.	10	3	7	30
İslam dininin yasakladığı zararlı alışkanlıklara ayet ve hadislerden örnekler verir.	2	0	2	0
Namazları, çeşitlerine göre sınıflandırır.	1	1	0	100
İlahi kitapları ve gönderildiği peygamberleri eşleştirir.	1	0	1	0
İslam'da namaz ibadetinin önemini, ayet ve hadislerden örneklerle açıklar.	2	0	2	0
Fil suresini okur, anlamını söyler.	1	0	1	0
Zararlı alışkanlıkların başlama sebeplerini sorgular.	1	1	0	100
Zararlı alışkanlıklardan korunma yollarını tartışır.	1	0	1	0
Hz. Âdem'in (a.s.) hayatını ana hatlarıyla özetler.	1	1	0	100

	Soru	Doğru	Yanlış	Boş	Net	Başarı
Sayısal (MAT)	15	2	13	0	-2,33	% 0
Cevap Anahtarı	B	CAADABADBCCCBBD				
Cevaplarınız		abcDbdbbabadCacbc				

	S	D	Y	B%
Matematik	15	2	13	13
Kesirlerle işlem yapmayı gerektiren problemleri çözer.	2	0	2	0
Kesirleri karşılaştırır, sıralar ve sayı doğrusunda gösterir. Kesirlerle işlem yapmayı gerektiren problemleri çözer.	1	0	1	0
Ondalık gösterimleri verilen sayıları belirli bir basamağa kadar yuvarlar.	1	0	1	0
Kümelere ile ilgili temel kavramları anlar.	1	1	0	100
Kesirleri karşılaştırır, sıralar ve sayı doğrusunda gösterir.	1	0	1	0
Tam sayıları tanıtır ve sayı doğrusunda gösterir.	1	0	1	0
Sözlemlerle verilen bir duruma uygun cebirsel ifade ve verilen bir cebirsel ifadeye uygun sözlü bir durum yazar.	1	0	1	0
Ondalık ifadelerle dört işlem yapmayı gerektiren problemleri çözer.	1	0	1	0
Aynı veya farklı birimlerdeki iki çokluğun birbirine oranını belirler.	1	0	1	0
2, 3, 4, 5, 6, 9 ve 10'a kalansız bölünebilme kurallarını açıklar ve kullanır.	1	0	1	0
Doğal sayıların çarpanlarını ve katlarını belirler.	1	0	1	0
Asal sayıların özellikleriyle belirler.	1	1	0	100
Doğal sayılarda ortak çarpan parantezine alma ve dağıtma özelliğini uygulamaya yönelik işlemler yapar.	1	1	0	100
İşlem önceliğini dikkate alarak doğal sayılarla dört işlem yapar. Doğal sayıların asal çarpanlarını belirler.	1	0	1	0

	Soru	Doğru	Yanlış	Boş	Net	Başarı
Sözel (İNG)	10	3	7	0	0,67	% 7
Cevap Anahtarı	B	CDBADCCBBA				
Cevaplarınız		CbdbacadbC				

	S	D	Y	B%
İngilizce	10	3	7	30
Students will be able to ask people questions about what they are doing at the moment.	1	1	0	100
Students will be able to understand familiar words and simple phrases concerning people's occupations in clear oral communication.	2	0	2	0
Students will be able to express their opinions about the food they like and don't like.	1	0	1	0
Students will be able to talk about repeated actions.	1	0	1	0
Students will be able to make comparisons between two things.	1	1	0	100
Students will be able to understand short and simple texts about the weather, weather conditions and emotions.	1	0	1	0
Students will be able to understand general meaning in simple texts related to the feelings and personal opinions about the weather.	1	0	1	0
Students will be able to talk about the weather and their emotions in a simple way.	1	1	0	100
Students will be able to pick up the expressions in a dialogue comparing things.	1	0	1	0

	Soru	Doğru	Yanlış	Boş	Net	Başarı
Sayısal (FEN)	15	5	10	0	1,67	% 11
Cevap Anahtarı	B	CAABCBCDABCCDCDB				
Cevaplarınız		CAdBaabDcabcadC				

	S	D	Y	B%
Fen	15	5	10	33
Güneş sistemindeki gezegenleri birbirleri ile karşılaştırır.	2	1	1	50
Destek ve hareket sistemine ait yapıları örneklerle açıklar.	1	1	0	100
Yoğunluğu tanımlar.	1	0	1	0
Boşaltım ve boşaltım sisteminin görevini açıklar.	1	1	0	100
Sindirim sisteminin oluşturan yapı ve organların görevlerini modeller kullanarak açıklar.	1	0	1	0
Maddelerin, ısı iletimi bakımından sınıflandırılır.	1	0	1	0
Soba ve doğal gaz zehirlenmeleri ile ilgili alınması gereken tedbirleri araştırır ve rapor eder.	1	0	1	0
Solunum sistemini oluşturan yapı ve organların görevlerini modeller kullanarak açıklar.	1	1	0	100
Dolaşım sistemini oluşturan yapı ve organların görevlerini model kullanarak açıklar.	1	0	1	0
Maddelerin; tanecikli, boşluklu ve hareketli yapıda olduğunu ifade eder.	1	0	1	0
Yakıtların, katı, sıvı ve gaz yakıtlar olarak sınıflandırıp yaygın şekilde kullanılan yakıtlara örnekler verir. Fosil yakıtların sınıflandırılması ve oluşumunu açıklar.	2	1	1	50
Bir cisme etki eden birden fazla kuvveti deneyerek gözlemler.	1	0	1	0
Yol, zaman ve sürat arasındaki ilişkiyi grafik üzerinde gösterir.	1	0	1	0

6. SINIF ULTI TÜRKİYE GENELİ DENEME SINAVI



166,440 % 69,99

KOCAELİ / KÖRFEZ
Uluğbey Ortaokulu

6F - 40
AYSEL AYDIN

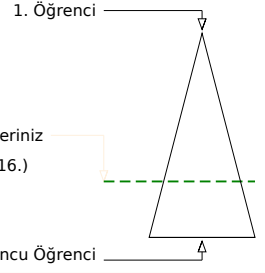
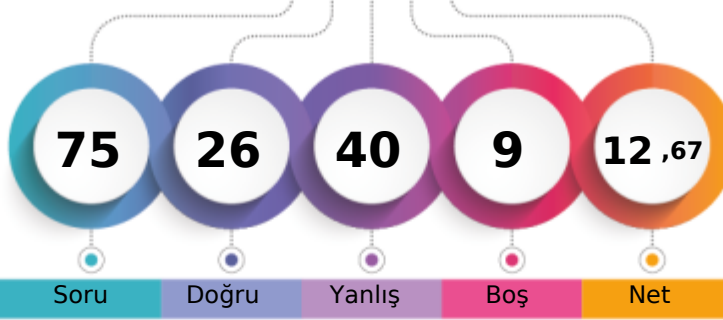

Soru Doğru Yanlış Boş Net

Şube Kurum İlçe İl Genel

Öğrenci Sıra No 8 33 43 1104 31116 % 69,99

Sınava Katılan Öğrenci Sayısı 15 58 80 1620 44456

Sözel (TÜR)	Soru	Doğru	Yanlış	Boş	Net	Başarı
	15	5	8	2	2,33	% 16
Cevap Anahtarı	B	DCDADCAAABDACDB				
Cevaplarınız	D	bADCcCccBcddb d				

S D Y B%	15	5	8	2	2,33	% 16
Türkçe	15	5	8	2	2,33	% 16
Metnin konusunu belirler.	1	1	0	100		
Bağlamdan yararlanarak bilmediği kelime ve kelime gruplarının anlamını tahmin eder.	2	0	1	0		
Metnin içeriğine uygun başlık belirler.	1	0	1	0		
Metnin ana fikrini/ana duygusunu belirler.	1	1	0	100		
İsim ve sıfatların metnin anlamına olan katkısını açıklar.	1	1	0	100		
Metinle ilgili sorulan cevaplar.	1	1	0	100		
Yazdıklarını düzenler.	2	0	2	0		
Bir işi işlem basamaklarına göre yazar.	1	0	1	0		
Zamirlerin metnin anlamına olan katkısını açıklar.	1	1	0	100		
Görsellerle ilgili sorulan cevaplar. Metinle ilgili soruları cevaplar.	1	0	1	0		
Okudukları ile ilgili çıkarımlarda bulunur.	3	0	2	0		

Sözel (TAR)	Soru	Doğru	Yanlış	Boş	Net	Başarı
	10	6	4	0	4,67	% 47
Cevap Anahtarı	B	ABDACCABBB				
Cevaplarınız		ABAbCdABdB				

S D Y B%	10	6	4	0	4,67	% 47
Tarih	10	6	4	0	4,67	% 47
Telif ve patent hakları saklı ürünlerin yasal yollardan temin edilmesinin gerekliliğini savunur.	1	1	0	100		
Türkiye nin temel beşerî coğrafya özelliklerini ilgili haritalar üzerinde gösterir.	2	2	0	100		
İslamiyet in ortaya çıkışı ve beraberinde getirdiği değişimleri yorumlar.	1	0	1	0		
Sosyal rollerin zaman içerisindeki değişimini inceler.	1	0	1	0		
Türkiye nin temel fiziki coğrafya özelliklerinden yer şekillerini, iklim özelliklerini ve bitki örtüsünü ilgili haritalar üzerir	1	1	0	100		
Konum ile ilgili kavramları kullanarak kıtaların, okyanusların ve ülkemizin coğrafi konumunu tanımlar.	1	0	1	0		
Orta Asya da kurulan ilk Türk devletlerinin coğrafi, siyasi, ekonomik ve kültürel özelliklerine ilişkin çıkarımlarda bulur	1	1	0	100		
Sosyal bilimlerdeki çalışma ve bulgulardan hareketle sosyal bilimlerin toplum hayatına etkisine örnekler verir.	1	1	0	100		
Tarihî ticaret yollarının toplumsal arası siyasi, kültürel ve ekonomik ilişkilerdeki rolünü açıklar.	1	0	1	0		

Sözel (DİN)	Soru	Doğru	Yanlış	Boş	Net	Başarı
	10	5	4	1	3,67	% 37
Cevap Anahtarı	B	DDCADABBAA				
Cevaplarınız		Da ADccBAb				

S D Y B%	10	5	4	1	3,67	% 37
Din K.ve A.B.	10	5	4	1	3,67	% 37
İslam dininin yasakladığı zararlı alışkanlıklara ayet ve hadislerden örnekler verir.	2	2	0	100		
Namazları, çeşitlerine göre sınıflandırır.	1	0	1	0		
İlahi kitapları ve gönderildiği peygamberleri eşleştirir.	1	0	0	0		
İslam da namaz ibadetinin önemini, ayet ve hadislerden örneklerle açıklar.	2	1	1	50		
Fil suresini okur, anlamını söyler.	1	1	0	100		
Zararlı alışkanlıkların başlama sebeplerini sorgular.	1	0	1	0		
Zararlı alışkanlıklardan korunma yollarını tartışır.	1	1	0	100		
Hz. Âdem in (a.s.) hayatını ana hatlarıyla özetler.	1	0	1	0		

Sayısal (MAT)	Soru	Doğru	Yanlış	Boş	Net	Başarı
	15	4	5	6	2,33	% 16
Cevap Anahtarı	B	CAADABADBCCCBBD				
Cevaplarınız		ADAdB aC a a				

S D Y B%	15	4	5	6	2,33	% 16
Matematik	15	4 <td>5</td> <td>6</td> <td>2,33</td> <td>% 16</td>	5	6	2,33	% 16
Kesirlerle işlem yapmayı gerektiren problemleri çözer.	2	0	0	0		
Kesirleri karşılaştırır, sıralar ve sayı doğrusunda gösterir. Kesirlerle işlem yapmayı gerektiren problemleri çözer.	1	0	0	0		
Ondalık gösterimleri verilen sayıları belirli bir basamağa kadar yuvarlar.	1	1	0	100		
Kümelere ile ilgili temel kavramları anlar.	1	1	0	100		
Kesirleri karşılaştırır, sıralar ve sayı doğrusunda gösterir.	1	1	0	100		
Tam sayıları tanıtır ve sayı doğrusunda gösterir.	1	0	1	0		
Sözlemlerle verilen bir duruma uygun cebirsel ifade ve verilen bir cebirsel ifadeye uygun sözel bir durum yazar.	1	0	1	0		
Ondalık ifadelerle dört işlem yapmayı gerektiren problemleri çözer.	1	0	0	0		
Aynı veya farklı birimlerdeki iki çokluğun birbirine oranını belirler.	1	0	1	0		
2, 3, 4, 5, 6, 9 ve 10 a kalansız bölünebilme kurallarını açıklar ve kullanır.	1	1	0	100		
Doğal sayıların çarpımını ve katlarını belirler.	1	0	0	0		
Asal sayıların özellikleriyle belirler.	1	0	1	0		
Doğal sayılarda ortak çarpan parantezine alma ve dağıtma özelliğini uygulamaya yönelik işlemler yapar.	1	0	1	0		
İşlem önceliğini dikkate alarak doğal sayılarla dört işlem yapar. Doğal sayıların asal çarpanlarını belirler.	1	0	0	0		

Sözel (İNG)	Soru	Doğru	Yanlış	Boş	Net	Başarı
	10	2	8	0	-0,67	% 0
Cevap Anahtarı	B	CDBADCCBA				
Cevaplarınız		aDabcadbca				

S D Y B%	10	2	8	0	-0,67	% 0
İngilizce	10	2	8	0	-0,67	% 0
Students will be able to ask people questions about what they are doing at the moment.	1	0	1	0		
Students will be able to understand familiar words and simple phrases concerning people s occupations in clear oral	2	1	1	50		
Students will be able to express their opinions about the food they like and don t like.	1	0	1	0		
Students will be able to talk about repeated actions.	1	0	1	0		
Students will be able to make comparisons between two things.	1	0	1	0		
Students will be able to understand short and simple texts about the weather, weather conditions and emotios.	1	0	1	0		
Students will be able to understand general meaning in simple texts related to the feelings and personal opinions abo	1	0	1	0		
Students will be able to talk about the weather and their emotios in a simple way.	1	0	1	0		
Students will be able to pick up the expressions in a dialogue comparing things.	1	1	0	100		

Sayısal (FEN)	Soru	Doğru	Yanlış	Boş	Net	Başarı
	15	4	11	0	0,33	% 2
Cevap Anahtarı	B	CAABCBCDABCCDCDB				
Cevaplarınız		adbddBaDcBabCdb				

S D Y B%	15	4	11	0	0,33	% 2
Fen	15	4	11	0	0,33	% 2
Güneş sistemindeki gezegenleri birbirleri ile karşılaştırır.	2	0	2	0		
Destek ve hareket sistemine ait yapıları örneklerle açıklar.	1	0	1	0		
Yoğunluğu tanımlar.	1	0	1	0		
Boşaltım ve boşaltım sisteminin görevini açıklar.	1	0	1	0		
Sindirim sisteminin oluşturan yapı ve organların görevlerini modeller kullanarak açıklar.	1	0	1	0		
Maddeleri, ısı iletimi bakımından sınıflandırır.	1	1	0	100		
Soba ve doğal gaz zehirlenmeleri ile ilgili alınması gereken tedbirleri araştırır ve rapor eder.	1	0	1	0		
Solunum sistemini oluşturan yapı ve organların görevlerini modeller kullanarak açıklar.	1	1	0	100		
Dolaşım sistemini oluşturan yapı ve organların görevlerini model kullanarak açıklar.	1	0	1	0		
Maddelerin; tanecikli, boşluklu ve hareketli yapıda olduğunu ifade eder.	1	1	0	100		
Yakıtların, katı, sıvı ve gaz yakıtlar olarak sınıflandırıp yaygın şekilde kullanılan yakıtlara örnekler verir. Fosil yakıtların s	2	0	2	0		
Bir cisme etki eden birden fazla kuvveti deneyerek gözlemler.	1	0	1	0		
Yol, zaman ve sürat arasındaki ilişkiyi grafik üzerinde gösterir.	1	1	0	100		

6. SINIF ULTI TÜRKİYE GENELİ DENEME SINAVI



292,530 % 21,67

KOCAELİ / KÖRFEZ
Uluğbey Ortaokulu

6F - 45
AZRA TUNÇ

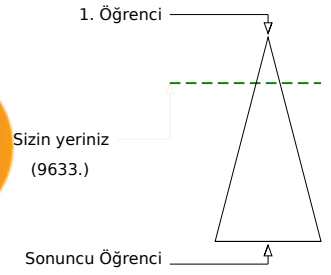
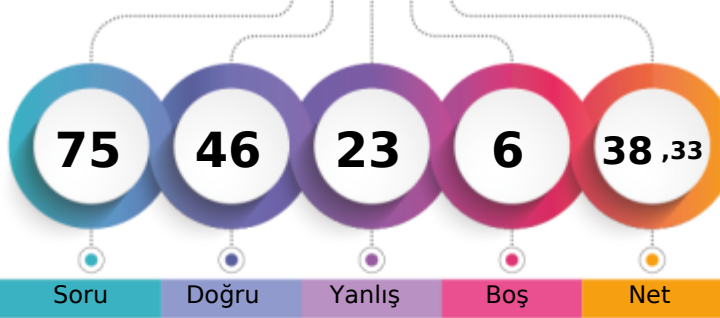

	Şube	Kurum	İlçe	İl	Genel
Öğrenci Sıra No	1	6	11	243	9633 % 21,67
Sınava Katılan Öğrenci Sayısı	15	58	80	1620	44456

	Soru	Doğru	Yanlış	Boş	Net	Başarı
Sözel (TÜR)	15	14	1	0	13,67	% 91
Cevap Anahtarı	A	CDBDCDADCAABDA				
Cevaplarınız		bDBDCDADCAABDA				

	S	D	Y	B%
Türkçe	15	14	1	93
Okudukları ile ilgili çıkarımlarda bulunur.	3	2	1	67
Metnin konusunu belirler.	1	1	0	100
Başlamadan yararlanarak bilmediği kelime ve kelime gruplarının anlamını tahmin eder.	2	2	0	100
Metnin içeriğine uygun başlık belirler.	1	1	0	100
Metnin ana fikrini/ana duygusunu belirler.	1	1	0	100
İsim ve sıfatların metnin anlamına olan katkısını açıklar.	1	1	0	100
Metinle ilgili soruları cevaplar.	1	1	0	100
Yazdıklarını düzenler.	2	2	0	100
Bir işi işlem basamaklarına göre yazar.	1	1	0	100
Zamirlerin metnin anlamına olan katkısını açıklar.	1	1	0	100
Görsellerle ilgili soruları cevaplar.	1	1	0	100

	Soru	Doğru	Yanlış	Boş	Net	Başarı
Sözel (TAR)	10	5	5	0	3,33	% 33
Cevap Anahtarı	A	DACCABBBAB				
Cevaplarınız		DbCCABadba				

	S	D	Y	B%
Tarih	10	5	5	50
İslamiyet in ortaya çıkışı ve beraberinde getirdiği değişimleri yorumlar.	1	1	0	100
Sosyal rollerin zaman içerisindeki değişimini inceler.	1	0	1	0
Türkiye nin temel fiziki coğrafya özelliklerinden yer şekillerini, iklim özelliklerini ve bitki örtüsünü ilgili haritalar üzeri	1	1	0	100
Konum ile ilgili kavramları kullanarak kıtalarn, okyanusların ve ülkemizin coğrafi konumunu tanımlar.	1	1	0	100
Orta Asya da kurulan ilk Türk devletlerinin coğrafi, siyasal, ekonomik ve kültürel özelliklerine ilişkin çıkarımlarda bul	1	1	0	100
Sosyal bilimlerdeki çalışma ve bulgulardan hareketle sosyal bilimlerin toplum hayatına etkisine örnekler verir.	1	1	0	100
Tarihî ticaret yollarının toplumlar arası siyasî, kültürel ve ekonomik ilişkilerdeki rolünü açıklar.	1	0	1	0
Türkiye nin temel beşerî coğrafya özelliklerini ilgili haritalar üzerinde gösterir.	2	0	2	0
Telif ve patent hakları saklı ürünlerin yasal yollardan temin edilmesinin gerekliliğini savunur.	1	0	1	0

	Soru	Doğru	Yanlış	Boş	Net	Başarı
Sözel (DİN)	10	9	1	0	8,67	% 87
Cevap Anahtarı	A	BAADABDDCA				
Cevaplarınız		BAADAdDDCA				

	S	D	Y	B%
Din K.ve A.B.	10	9	1	90
Zararlı alışkanlıklardan korunma yollarını tartışır.	1	1	0	100
İslam dininin yasakladığı zararlı alışkanlıklara ayet ve hadislerden örnekler verir.	2	2	0	100
Hz. Adem in (a.s.) hayatını ana hatlarıyla özetler.	1	1	0	100
Fil suresini okur, anlamını söyler.	1	1	0	100
Zararlı alışkanlıkların başlama sebeplerini sorgular.	1	1	0	100
İslam da namaz ibadetinin önemini, ayet ve hadislerden örneklerle açıklar.	2	1	1	50
Namazları, çeşitlerine göre sınıflandırır.	1	1	0	100
İlahî kitapları ve gönderildiği peygamberleri eşleştirir.	1	1	0	100

	Soru	Doğru	Yanlış	Boş	Net	Başarı
Sayısal (MAT)	15	4	8	3	1,33	% 9
Cevap Anahtarı	A	ADBCCBBDDCAADAB				
Cevaplarınız		bDcCdb ac Adbc				

	S	D	Y	B%
Matematik	15	4	8	27
Sözel olarak verilen bir duruma uygun cebirsel ifade ve verilen bir cebirsel ifadeye uygun sözel bir durum yazar.	1	0	1	0
Ondalık ifadelerle dört işlem yapmayı gerektiren problemleri çözer.	1	1	0	100
Aynı veya farklı birimlerdeki iki çokluğun birbirine oranını belirler.	1	0	1	0
2, 3, 4, 5, 6, 9 ve 10 a kalansız bölünebilme kurallarını açıklar ve kullanır.	1	1	0	100
Doğal sayıların çarpma ve bölme özelliklerini belirler.	1	0	1	0
Asal sayıların özellikleriyle belirler.	1	0	1	0
Kesirlerle işlem yapmayı gerektiren problemleri çözer.	2	0	0	0
Doğal sayılarda ortak çarpan parantezine alma ve dağılıma özelliğini uygulamaya yönelik işlemler yapar.	1	0	1	0
İşlem önceliğini dikkate alarak doğal sayılarla dört işlem yapar. Doğal sayıların asal çarpanlarını belirler.	1	0	1	0
Kesirleri karşılaştırır, sıralar ve sayı doğrusunda gösterir. Kesirlerle işlem yapmayı gerektiren problemleri çözer.	1	0	0	0
Ondalık gösterimleri verilen sayıların belirli bir basamağa kadar yuvarlar.	1	1	0	100
Kümeler ile ilgili temel kavramları anlar.	1	1	0	100
Kesirleri karşılaştırır, sıralar ve sayı doğrusunda gösterir.	1	0	1	0
Tam sayıları tanıtır ve sayı doğrusunda gösterir.	1	0	1	0

	Soru	Doğru	Yanlış	Boş	Net	Başarı
Sözel (İNG)	10	7	3	0	6,00	% 60
Cevap Anahtarı	A	CBACDABDCC				
Cevaplarınız		CBACDaAbdC				

	S	D	Y	B%
İngilizce	10	7	3	70
Students will be able to understand general meaning in simple texts related to the feelings and personal opinions abo	1	1	0	100
Students will be able to talk about the weather and their emotions in a simple way.	1	1	0	100
Students will be able to pick up the expressions in a dialogue comparing things.	1	1	0	100
Students will be able to ask people questions about what they are doing at the moment.	1	1	0	100
Students will be able to understand familiar words and simple phrases concerning people s occupations in clear oral	2	1	1	50
Students will be able to express their opinions about the food they like and don t like.	1	1	0	100
Students will be able to talk about repeated actions.	1	0	1	0
Students will be able to make comparisons between two things.	1	0	1	0
Students will be able to understand short and simple texts about the weather, weather conditions and emotios.	1	1	0	100

	Soru	Doğru	Yanlış	Boş	Net	Başarı
Sayısal (FEN)	15	7	5	3	5,33	% 36
Cevap Anahtarı	A	BCDCAABCBCDABCD				
Cevaplarınız		aacC ABdC D BCD				

	S	D	Y	B%
Fen	15	7	5	47
Güneş sistemindeki gezegenleri birbirleri ile karşılaştırır.	2	1	1	50
Yol, zaman ve sürat arasındaki ilişkiyi grafik üzerinde gösterir.	1	0	1	0
Yakıtlar, katı, sıvı ve gaz yakıtlar olarak sınıflandırıp yaygın şekilde kullanılan yakıtlara örnekler verir. Fosil yakıtların s	2	1	1	50
Destek ve hareket sistemine ait yapıları örneklerle açıklar.	1	0	0	0
Yoğunluğu tanımlar.	1	1	0	100
Boşaltım ve boşaltım sisteminin görevini açıklar.	1	1	0	100
Sindirim sisteminin oluşturan yapı ve organların görevlerini modeller kullanarak açıklar.	1	0	1	0
Maddeleri, ısı iletimi bakımından sınıflandırır.	1	0	1	0
Soba ve doğal gaz zehirlenmeleri ile ilgili alınması gereken tedbirleri araştırır ve rapor eder.	1	0	0	0
Solunum sisteminin oluşturan yapı ve organların görevlerini modeller kullanarak açıklar.	1	1	0	100
Dolaşım sisteminin oluşturan yapı ve organların görevlerini model kullanarak açıklar.	1	0	0	0
Maddelerin; taneçikli, boşluklu ve hareketli yapıda olduğunu ifade eder.	1	1	0	100
Bir cisme etki eden birden fazla kuvveti deneyerek gözlemler.	1	1	0	100

6. SINIF ULTI TÜRKİYE GENELİ DENEME SINAVI



171,880 % 67,47

KOCAELİ / KÖRFEZ
Uluğbey Ortaokulu

6F - 212
HAYRU'İS A BO*R

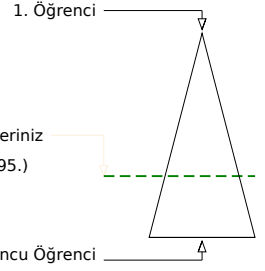
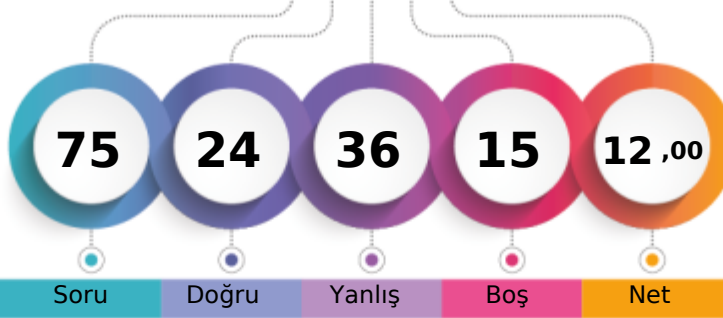

	Şube	Kurum	İlçe	İl	Genel
Öğrenci Sıra No	7	30	40	1049	29995
Sınava Katılan Öğrenci Sayısı	15	58	80	1620	44456

	Soru	Doğru	Yanlış	Boş	Net	Başarı
Sözel (TÜR)	15	9	5	1	7,33	% 49
Cevap Anahtarı	B	DCDADCAAABDACDB				
Cevaplarınız	b	DdbCcdAABDACDa				

	S	D	Y	B%
Türkçe	15	9	5	60
Metnin konusunu belirler.	1	0	1	0
Bağlamdan yararlanarak bilmediği kelime ve kelime gruplarının anlamını tahmin eder.	2	1	0	50
Metnin içeriğine uygun başlık belirler.	1	1	0	100
Metnin ana fikrini/ana duygusunu belirler.	1	0	1	0
İsim ve sıfatların metnin anlamına olan katkısını açıklar.	1	0	1	0
Metinle ilgili sorulan cevaplar.	1	1	0	100
Yazdıklarını düzenler.	2	1	1	50
Bir işi işlem basamaklarına göre yazar.	1	1	0	100
Zamirlerin metnin anlamına olan katkısını açıklar.	1	1	0	100
Görsellerle ilgili sorulan cevaplar. Metinle ilgili soruları cevaplar.	1	1	0	100
Okudukları ile ilgili çıkarımlarda bulunur.	3	2	1	67

	Soru	Doğru	Yanlış	Boş	Net	Başarı
Sözel (TAR)	10	1	7	2	-1,33	% 0
Cevap Anahtarı	B	ABDACCBABBB				
Cevaplarınız		dc dC cdad				

	S	D	Y	B%
Tarih	10	1	7	10
Telif ve patent hakları saklı ürünlerin yasal yollardan temin edilmesinin gerekliliğini savunur.	1	0	1	0
Türkiye'nin temel beşerî coğrafya özelliklerini ilgili haritalar üzerinde gösterir.	2	0	2	0
İslamiyet'in ortaya çıkışı ve beraberinde getirdiği değişimleri yorumlar.	1	0	0	0
Sosyal rollerin zaman içerisinde değişimini inceler.	1	0	1	0
Türkiye'nin temel fiziki coğrafya özelliklerinden yer şekillerini, iklim özelliklerini ve bitki örtüsünü ilgili haritalar üzerinde gösterir.	1	1	0	100
Konum ile ilgili kavramları kullanarak kıtaların, okyanusların ve ülkemizin coğrafi konumunu tanımlar.	1	0	0	0
Orta Asya'da kurulan ilk Türk devletlerinin coğrafi, siyasi, ekonomik ve kültürel özelliklerine ilişkin çıkarımlarda bulunur.	1	0	1	0
Sosyal bilimlerdeki çalışma ve bulgulardan hareketle sosyal bilimlerin toplum hayatına etkisine örnekler verir.	1	0	1	0
Tarihî ticaret yollarının toplumlara arası siyasi, kültürel ve ekonomik ilişkilerdeki rolünü açıklar.	1	0	1	0

	Soru	Doğru	Yanlış	Boş	Net	Başarı
Sözel (DİN)	10	4	5	1	2,33	% 23
Cevap Anahtarı	B	DDCADABBAA				
Cevaplarınız		bDdd d cBAb				

	S	D	Y	B%
Din K.ve A.B.	10	4	5	40
İslam dininin yasakladığı zararlı alışkanlıklara ayet ve hadislerden örnekler verir.	2	1	1	50
Namazları, çeşitlerine göre sınıflandırır.	1	1	0	100
İlahî kitapları ve gönderildiği peygamberleri eşleştirir.	1	0	1	0
İslam'da namaz ibadetinin önemini, ayet ve hadislerden örneklerle açıklar.	2	0	2	0
Fil suresini okur, anlamını söyler.	1	1	0	100
Zararlı alışkanlıkların başlama sebeplerini sorgular.	1	0	0	0
Zararlı alışkanlıklardan korunma yollarını tartışır.	1	1	0	100
Hız, Âdem'in (a.s.) hayatını ana hatlarıyla özetler.	1	0	1	0

	Soru	Doğru	Yanlış	Boş	Net	Başarı
Sayısal (MAT)	15	1	7	7	-1,33	% 0
Cevap Anahtarı	B	CAADABADBCCCBBD				
Cevaplarınız		ccdb baC a				

	S	D	Y	B%
Matematik	15	1	7	7
Kesirlerle işlem yapmayı gerektiren problemleri çözer.	2	0	0	0
Kesirleri karşılaştırır, sıralar ve sayı doğrusunda gösterir. Kesirlerle işlem yapmayı gerektiren problemleri çözer.	1	0	0	0
Ondalık gösterimleri verilen sayıları belirli bir basamağa kadar yuvarlar.	1	0	0	0
Kümele ile ilgili temel kavramları anlar.	1	0	1	0
Kesirleri karşılaştırır, sıralar ve sayı doğrusunda gösterir.	1	0	1	0
Tam sayıları tanımlar ve sayı doğrusunda gösterir.	1	0	1	0
Sözlemlerle verilen bir duruma uygun cebirsel ifade ve verilen bir cebirsel ifadeye uygun sözlü bir durum yazar.	1	0	1	0
Ondalık ifadeleri dört işlem yapmayı gerektiren problemleri çözer.	1	0	0	0
Aynı veya farklı birimlerdeki iki çokluğun birbirine oranını belirler.	1	0	0	0
2, 3, 4, 5, 6, 9 ve 10'a kalansız bölünebilme kurallarını açıklar ve kullanır.	1	0	1	0
Doğal sayıların çarpanlarını ve katlarını belirler.	1	0	1	0
Asal sayıların özellikleriyle belirler.	1	1	0	100
Doğal sayılarda ortak çarpan parantezine alma ve dağıtma özelliğini uygulamaya yönelik işlemler yapar.	1	1	0	100
İşlem önceliğini dikkate alarak doğal sayılarla dört işlem yapar. Doğal sayıların asal çarpanlarını belirler.	1	0	0	0

	Soru	Doğru	Yanlış	Boş	Net	Başarı
Sözel (İNG)	10	5	3	2	4,00	% 40
Cevap Anahtarı	B	CDBADCCBA				
Cevaplarınız		CD DCCbdc				

	S	D	Y	B%
İngilizce	10	5	3	50
Students will be able to ask people questions about what they are doing at the moment.	1	1	0	100
Students will be able to understand familiar words and simple phrases concerning people's occupations in clear oral communication.	2	1	0	50
Students will be able to express their opinions about the food they like and don't like.	1	0	0	0
Students will be able to talk about repeated actions.	1	1	0	100
Students will be able to make comparisons between two things.	1	1	0	100
Students will be able to understand short and simple texts about the weather, weather conditions and emotions.	1	1	0	100
Students will be able to understand general meaning in simple texts related to the feelings and personal opinions about the weather.	1	0	1	0
Students will be able to talk about the weather and their emotions in a simple way.	1	0	1	0
Students will be able to pick up the expressions in a dialogue comparing things.	1	0	1	0

	Soru	Doğru	Yanlış	Boş	Net	Başarı
Sayısal (FEN)	15	4	9	2	1,00	% 7
Cevap Anahtarı	B	CAABCBCDABCCDCDB				
Cevaplarınız		bdBdcbDcBC bba				

	S	D	Y	B%
Fen	15	4	9	27
Güneş sistemindeki gezegenleri birbirleri ile karşılaştırır.	2	0	1	0
Destek ve hareket sistemine ait yapıları örneklerle açıklar.	1	0	1	0
Yoğunluğu tanımlar.	1	0	1	0
Boşaltım ve boşaltım sisteminin görevini açıklar.	1	1	0	100
Sindirim sisteminin oluşturan yapı ve organların görevlerini modeller kullanarak açıklar.	1	1	0	100
Maddeleri, ısı iletimi bakımından sınıflandırır.	1	0	1	0
Soba ve doğal gaz zehirlenmeleri ile ilgili alınması gereken tedbirleri araştırır ve rapor eder.	1	0	1	0
Solunum sistemini oluşturan yapı ve organların görevlerini modeller kullanarak açıklar.	1	1	0	100
Dolaşım sistemini oluşturan yapı ve organların görevlerini model kullanarak açıklar.	1	0	1	0
Maddelerin; tanecikli, boşluklu ve hareketli yapıda olduğunu ifade eder.	1	1	0	100
Yakıtların, katı, sıvı ve gaz yakıtlar olarak sınıflandırıp yaygın şekilde kullanılan yakıtlara örnekler verir. Fosil yakıtların sınıflandırılmasını açıklar.	2	1	1	50
Bir cisme etki eden birden fazla kuvveti deneyerek gözlemler.	1	0	0	0
Yol, zaman ve sürat arasındaki ilişkiyi grafik üzerinde gösterir.	1	0	1	0

6. SINIF ULTI TÜRKİYE GENELİ DENEME SINAVI



215,457 % 47,63

KOCAELİ / KÖRFEZ
Uluğbey Ortaokulu

6F - 606
İHSAN MURAT

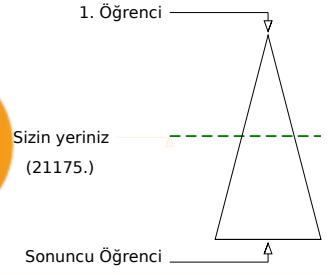
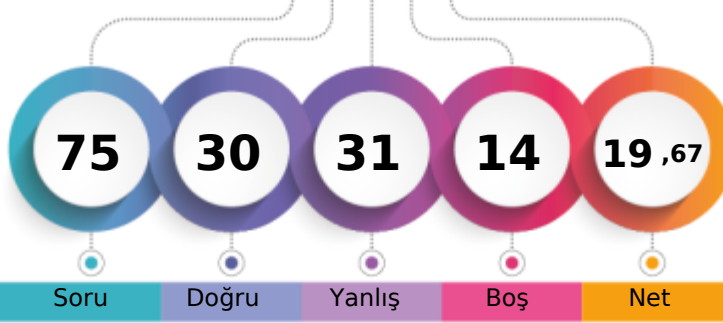

Öğrenci Sıra No	Şube	Kurum	İlçe	İl	Genel
4		19	29	667	21175 % 47,63
Sınava Katılan Öğrenci Sayısı	15	58	80	1620	44456

Sözel (TÜR)	Soru	Doğru	Yanlış	Boş	Net	Başarı
	15	7	6	2	5,00	% 33
Cevap Anahtarı	A	CDBDCDADCAABDA				
Cevaplarınız		CaBD DAA cAdcDd				

S D Y B%	15	7	6	2	5,00	% 33
Türkçe	15	7	6	2	5,00	% 33
Okudukları ile ilgili çıkarımlarda bulunur.	3	2	1	0	100	
Metnin konusunu belirler.	1	1	0	100		
Başlamadan yararlanarak bilmediği kelime ve kelime gruplarının anlamını tahmin eder.	2	0	1	0		
Metnin içeriğine uygun başlık belirler.	1	1	0	100		
Metnin ana fikrini/ana duygusunu belirler.	1	1	0	100		
İsim ve sıfatların metnin anlamına olan katkısını açıklar.	1	1	0	100		
Metinle ilgili soruları cevaplar.	1	0	0	0		
Yazdıklarını düzenler.	2	1	1	50		
Bir işi işlem basamaklarına göre yazar.	1	0	1	0		
Zamirlerin metnin anlamına olan katkısını açıklar.	1	0	1	0		
Görsellerle ilgili soruları cevaplar. Metinle ilgili soruları cevaplar.	1	1	0	100		

Sözel (TAR)	Soru	Doğru	Yanlış	Boş	Net	Başarı
	10	2	7	1	-0,33	% 0
Cevap Anahtarı	A	DACCABBBAB				
Cevaplarınız		DcCbC dccc				

S D Y B%	10	2	7	1	-0,33	% 0
Tarih	10	2	7	1	-0,33	% 0
İslamiyet in ortaya çıkışı ve beraberinde getirdiği değişimleri yorumlar.	1	1	0	100		
Sosyal rollerin zaman içerisindeki değişimini inceler.	1	0	1	0		
Türkiye nin temel fiziki coğrafya özelliklerinden yer şekillerini, iklim özelliklerini ve bitki örtüsünü ilgili haritalar üzeri	1	1	0	100		
Konum ile ilgili kavramları kullanarak kıtalarn, okyanusların ve ülkemizin coğrafi konumunu tanımlar.	1	0	1	0		
Orta Asya da kurulan ilk Türk devletlerinin coğrafi, siyasal, ekonomik ve kültürel özelliklerine ilişkin çıkarımlarda bul	1	0	1	0		
Sosyal bilimlerdeki çalışma ve bulgulardan hareketle sosyal bilimlerin toplum hayatına etkisine örnekler verir.	1	0	0	0		
Tarihî ticaret yollarının toplumlar arası siyasî, kültürel ve ekonomik ilişkilerdeki rolünü açıklar.	1	0	1	0		
Türkiye nin temel beşerî coğrafya özelliklerini ilgili haritalar üzerinde gösterir.	2	0	2	0		
Telif ve patent hakları saklı ürünlerin yasal yollardan temin edilmesinin gerekliliğini savunur.	1	0	1	0		

Sözel (DİN)	Soru	Doğru	Yanlış	Boş	Net	Başarı
	10	8	2	0	7,33	% 73
Cevap Anahtarı	A	BAADABDDCA				
Cevaplarınız		aAADAcDDCA				

S D Y B%	10	8	2	0	7,33	% 73
Din K.ve A.B.	10	8	2	0	7,33	% 73
Zararlı alışkanlıklardan korunma yollarını tartışır.	1	0	1	0		
İslam dininin yasakladığı zararlı alışkanlıklara ayet ve hadislerden örnekler verir.	2	2	0	100		
Hz. Adem in (a.s.) hayatını ana hatlarıyla özetler.	1	1	0	100		
Fil suresini okur, anlamını söyler.	1	1	0	100		
Zararlı alışkanlıkların başlama sebeplerini sorgular.	1	1	0	100		
İslam da namaz ibadetinin önemini, ayet ve hadislerden örneklerle açıklar.	2	1	1	50		
Namazları, çeşitlerine göre sınıflandırır.	1	1	0	100		
İlahî kitapları ve gönderildiği peygamberleri eşleştirir.	1	1	0	100		

Sayısal (MAT)	Soru	Doğru	Yanlış	Boş	Net	Başarı
	15	3	7	5	0,67	% 4
Cevap Anahtarı	A	ADBCCBBDDCAADAB				
Cevaplarınız		b dCb B ddDbc				

S D Y B%	15	3	7	5	0,67	% 4
Matematik	15	3	7	5	0,67	% 4
Sözel olarak verilen bir duruma uygun cebirsel ifade ve verilen bir cebirsel ifadeye uygun sözel bir durum yazar.	1	0	1	0		
Ondaklı ifadelerde dört işlem yapmayı gerektiren problemleri çözer.	1	0	0	0		
Aynı veya farklı birimlerdeki iki çokluğun birbirine oranını belirler.	1	0	1	0		
2, 3, 4, 5, 6, 9 ve 10 a kalansız bölünebilme kurallarını açıklar ve kullanır.	1	1	0	100		
Doğal sayıların çarpımını ve katlarını belirler.	1	0	1	0		
Asal sayıların özellikleriyle belirler.	1	0	0	0		
Kesirlerle işlem yapmayı gerektiren problemleri çözer.	2	0	0	0		
Doğal sayılarda ortak çarpan parantezine alma ve dağılıma özelliğini uygulamaya yönelik işlemler yapar.	1	1	0	100		
İşlem önceliğini dikkate alarak doğal sayılarla dört işlem yapar. Doğal sayıların asal çarpanlarını belirler.	1	0	0	0		
Kesirleri karşılaştırır, sıralar ve sayı doğrusunda gösterir. Kesirlerle işlem yapmayı gerektiren problemleri çözer.	1	0	1	0		
Ondaklı gösterimleri verilen sayıları belirli bir basamağa kadar yuvarlar.	1	0	1	0		
Kümeler ile ilgili temel kavramları anlar.	1	1	0	100		
Kesirleri karşılaştırır, sıralar ve sayı doğrusunda gösterir.	1	0	1	0		
Tam sayıları tanıtır ve sayı doğrusunda gösterir.	1	0	1	0		

Sözel (İNG)	Soru	Doğru	Yanlış	Boş	Net	Başarı
	10	2	5	3	0,33	% 3
Cevap Anahtarı	A	CBACBDABCC				
Cevaplarınız		dB dD db d				

S D Y B%	10	2	5	3	0,33	% 3
İngilizce	10	2 <td>5</td> <td>3</td> <td>0,33</td> <td>% 3</td>	5	3	0,33	% 3
Students will be able to understand general meaning in simple texts related to the feelings and personal opinions abo	1	0	1	0		
Students will be able to talk about the weather and their emotions in a simple way.	1	1	0	100		
Students will be able to pick up the expressions in a dialogue comparing things.	1	0	0	0		
Students will be able to ask people questions about what they are doing at the moment.	1	0	1	0		
Students will be able to understand familiar words and simple phrases concerning people s occupations in clear oral	2	1	0	50		
Students will be able to express their opinions about the food they like and don t like.	1	0	1	0		
Students will be able to talk about repeated actions.	1	0	1	0		
Students will be able to make comparisons between two things.	1	0	0	0		
Students will be able to understand short and simple texts about the weather, weather conditions and emotios.	1	0	1	0		

Sayısal (FEN)	Soru	Doğru	Yanlış	Boş	Net	Başarı
	15	8	4	3	6,67	% 44
Cevap Anahtarı	A	BCDCAABCBCDABCD				
Cevaplarınız		BbcbaABC D BCa				

S D Y B%	15	8	4	3	6,67	% 44
Fen	15	8	4	3	6,67	% 44
Güneş sistemindeki gezegenleri birbirleri ile karşılaştırır.	2	1	1	50		
Yol, zaman ve sürat arasındaki ilişkiyi grafik üzerinde gösterir.	1	0	1	0		
Yakıtlar, katı, sıvı ve gaz yakıtlar olarak sınıflandırıp yaygın şekilde kullanılan yakıtlara örnekler verir. Fosil yakıtların s	2	1	1	50		
Destek ve hareket sistemine ait yapıları örneklerle açıklar.	1	1	0	100		
Yoğunluğu tanımlar.	1	1	0	100		
Boşaltım ve boşaltım sisteminin görevini açıklar.	1	1	0	100		
Sindirim sisteminin oluşturan yapı ve organların görevlerini modeller kullanarak açıklar.	1	1	0	100		
Maddeleri, ısı iletimi bakımından sınıflandırır.	1	0	0	0		
Soba ve doğal gaz ızdırılmeleri ile ilgili alınması gereken tedbirleri araştırır ve rapor eder.	1	0	0	0		
Solunum sisteminin oluşturan yapı ve organların görevlerini modeller kullanarak açıklar.	1	1	0	100		
Dolaşım sisteminin oluşturan yapı ve organların görevlerini model kullanarak açıklar.	1	0	0	0		
Maddelerin; taneçikli, boşluklu ve hareketli yapıda olduğunu ifade eder.	1	1	0	100		
Bir cisme etki eden birden fazla kuvveti deneyerek gözlemler.	1	0	1	0		

6. SINIF ULTI TÜRKİYE GENELİ DENEME SINAVI



285,250 % 23,59

KOCAELİ / KÖRFEZ
Uluğbey Ortaokulu

6F - 223
İKRA ÇİSEM SÜER

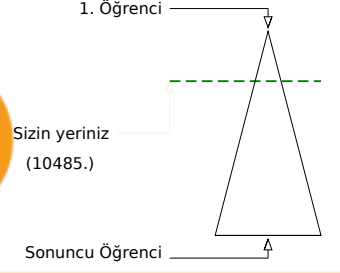
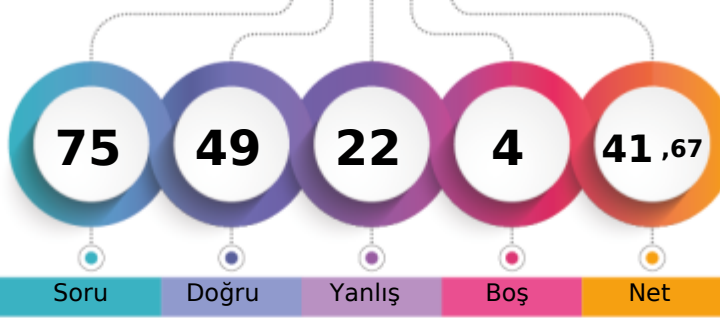

	Şube	Kurum	İlçe	İl	Genel
Öğrenci Sıra No	3	8	13	271	10485
Sınava Katılan Öğrenci Sayısı	15	58	80	1620	44456
					% 23,59

	Soru	Doğru	Yanlış	Boş	Net	Başarı
Sözel (TÜR)	15	13	2	0	12,33	% 82
Cevap Anahtarı	A	CDBDCDADCAABDA				
Cevaplarınız		CDBDCDADCCAAaDA				

	S	D	Y	B%
Türkçe	15	13	2	87
Okudukları ile ilgili çıkarımlarda bulunur.	3	3	0	100
Metnin konusunu belirler.	1	1	0	100
Başlamadan yararlanarak bilmediği kelime ve kelime gruplarının anlamını tahmin eder.	2	2	0	100
Metnin içeriğine uygun başlık belirler.	1	1	0	100
Metnin ana fikrini/ana duygusunu belirler.	1	1	0	100
İsim ve sıfatların metnin anlamına olan katkısını açıklar.	1	1	0	100
Metinle ilgili soruları cevaplar.	1	1	0	100
Yazdıklarını düzenler.	2	2	1	50
Bir işi işlem basamaklarına göre yazar.	1	1	0	100
Zamirlerin metnin anlamına olan katkısını açıklar.	1	0	1	0
Görsellerle ilgili soruları cevaplar.	1	1	0	100

	Soru	Doğru	Yanlış	Boş	Net	Başarı
Sözel (TAR)	10	9	1	0	8,67	% 87
Cevap Anahtarı	A	DACCABBBAB				
Cevaplarınız		DACCABBBAA				

	S	D	Y	B%
Tarih	10	9	1	90
İslamiyet in ortaya çıkışı ve beraberinde getirdiği değişimleri yorumlar.	1	1	0	100
Sosyal rollerin zaman içerisindeki değişimini inceler.	1	1	0	100
Türkiye nin temel fiziki coğrafya özelliklerinden yer şekillerini, iklim özelliklerini ve bitki örtüsünü ilgili haritalar üzeri	1	1	0	100
Konum ile ilgili kavramları kullanarak kıtaların, okyanusların ve ülkemizin coğrafi konumunu tanımlar.	1	1	0	100
Orta Asya da kurulan ilk Türk devletlerinin coğrafi, siyasi, ekonomik ve kültürel özelliklerine ilişkin çıkarımlarda bul	1	1	0	100
Sosyal bilimlerdeki çalışma ve bulgulardan hareketle sosyal bilimlerin toplum hayatına etkisine örnekler verir.	1	1	0	100
Tarihî ticaret yollarının topluluklar arası siyasi, kültürel ve ekonomik ilişkilerdeki rolünü açıklar.	1	1	0	100
Türkiye nin temel beşerî coğrafya özelliklerini ilgili haritalar üzerinde gösterir.	2	1	1	50
Telif ve patent hakları saklı ürünlerin yasal yollarla edinilmesinin gerekliliğini savunur.	1	1	0	100

	Soru	Doğru	Yanlış	Boş	Net	Başarı
Sözel (DİN)	10	7	2	1	6,33	% 63
Cevap Anahtarı	A	BAADABDDCA				
Cevaplarınız		BAbDACCDD A				

	S	D	Y	B%
Din K.ve A.B.	10	7	2	70
Zararlı alışkanlıklardan korunma yollarını tartışır.	1	1	0	100
İslam dininin yasakladığı zararlı alışkanlıklara ayet ve hadislerden örnekler verir.	2	2	0	100
Hz. Adem in (a.s.) hayatını ana hatlarıyla özetler.	1	0	1	0
Fil suresini okur, anlamını söyler.	1	1	0	100
Zararlı alışkanlıkların başlama sebeplerini sorgular.	1	1	0	100
İslam da namaz ibadetinin önemini, ayet ve hadislerden örneklerle açıklar.	2	1	1	50
Namazları, çeşitlerine göre sınıflandırır.	1	1	0	100
İlahi kitapları ve gönderildiği peygamberleri eşleştirir.	1	0	0	0

	Soru	Doğru	Yanlış	Boş	Net	Başarı
Sayısal (MAT)	15	4	10	1	0,67	% 4
Cevap Anahtarı	A	ADBCCBBDDCAADAB				
Cevaplarınız		bDad aBBbCbcbcb				

	S	D	Y	B%
Matematik	15	4	10	27
Sözle olarak verilen bir duruma uygun cebirsel ifade ve verilen bir cebirsel ifadeye uygun sözel bir durum yazar.	1	0	1	0
Ondalık ifadelerle dört işlem yapmayı gerektiren problemleri çözer.	1	1	0	100
Aynı veya farklı birimlerdeki iki çokluğun birbirine oranını belirler.	1	0	1	0
2, 3, 4, 5, 6, 9 ve 10 a kalansız bölünebilen kurallarını açıklar ve kullanır.	1	0	1	0
Doğal sayıların çarpımını ve katlarını belirler.	1	0	0	0
Asal sayıları özellikleriyle belirler.	1	0	1	0
Kesirlerle işlem yapmayı gerektiren problemleri çözer.	2	2	0	100
Doğal sayılarda ortak çarpan parantezine alma ve dağılıma özelliğini uygulamaya yönelik işlemler yapar.	1	1	0	100
İşlem önceliğini dikkate alarak doğal sayılarla dört işlem yapar. Doğal sayıların asal çarpanlarını belirler.	1	0	1	0
Kesirleri karşılaştırır, sıralar ve sayı doğrusunda gösterir. Kesirlerle işlem yapmayı gerektiren problemleri çözer.	1	0	1	0
Ondalık gösterimleri verilen sayıları belirli bir basamağa kadar yuvarlar.	1	0	1	0
Kümeler ile ilgili temel kavramları anlar.	1	0	1	0
Kesirleri karşılaştırır, sıralar ve sayı doğrusunda gösterir.	1	0	1	0
Tam sayıları tanıtır ve sayı doğrusunda gösterir.	1	0	1	0

	Soru	Doğru	Yanlış	Boş	Net	Başarı
Sözel (İNG)	10	10	0	0	10,00	% 100
Cevap Anahtarı	A	CBACDBADCC				
Cevaplarınız		CBACDBADCC				

	S	D	Y	B%
İngilizce	10	10	0	100
Students will be able to understand general meaning in simple texts related to the feelings and personal opinions abo	1	1	0	100
Students will be able to talk about the weather and their emotions in a simple way.	1	1	0	100
Students will be able to pick up the expressions in a dialogue comparing things.	1	1	0	100
Students will be able to ask people questions about what they are doing at the moment.	1	1	0	100
Students will be able to understand familiar words and simple phrases concerning people s occupations in clear oral	2	2	0	100
Students will be able to express their opinions about the food they like and don t like.	1	1	0	100
Students will be able to talk about repeated actions.	1	1	0	100
Students will be able to make comparisons between two things.	1	1	0	100
Students will be able to understand short and simple texts about the weather, weather conditions and emotios.	1	1	0	100

	Soru	Doğru	Yanlış	Boş	Net	Başarı
Sayısal (FEN)	15	6	7	2	3,67	% 24
Cevap Anahtarı	A	BCDCAABCBCDABCD				
Cevaplarınız		Bbc* bBd CdcBcc				

	S	D	Y	B%
Fen	15	6	7	40
Güneş sistemindeki gezegenleri birbirleri ile karşılaştırır.	2	1	1	50
Yol, zaman ve hız arasındaki ilişkiyi grafik üzerinde gösterir.	1	0	1	0
Yakıtlar, katı, sıvı ve gaz yakıtlar olarak sınıflandırıp yaygın şekilde kullanılan yakıtlara örnekler verir. Fosil yakıtların s	2	1	1	50
Destek ve hareket sistemine ait yapıları örneklerle açıklar.	1	0	0	0
Yoğunluğu tanımlar.	1	0	1	0
Boşaltım ve boşaltım sisteminin görevini açıklar.	1	1	0	100
Sindirim sisteminin oluşturan yapı ve organlarının görevlerini modeller kullanarak açıklar.	1	0	1	0
Maddeleri, ısı iletimi bakımından sınıflandırır.	1	0	0	0
Soba ve doğal gaz zehirlenmeleri ile ilgili alınması gereken tedbirleri araştırır ve rapor eder.	1	1	0	100
Solunum sisteminin oluşturan yapı ve organlarının görevlerini modeller kullanarak açıklar.	1	1	0	100
Dolaşım sisteminin oluşturan yapı ve organlarının görevlerini model kullanarak açıklar.	1	0	1	0
Maddelerin; taneçikli, boşluklu ve hareketli yapıda olduğunu ifade eder.	1	1	0	100
Bir cisme etki eden birden fazla kuvveti deneyerek gözlemler.	1	0	1	0

6. SINIF ULTI TÜRKİYE GENELİ DENEME SINAVI



193,987 % 57,04

KOCAELİ / KÖRFEZ
Uluğbey Ortaokulu

6F - 400
MENDERES ORAN

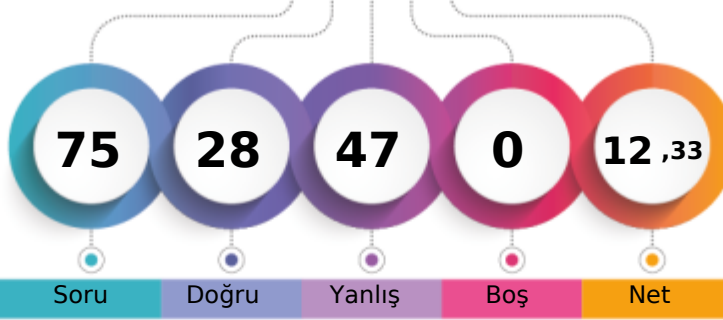

1. Öğrenci

Sizin yeriniz
(25358.)

Sonuncu Öğrenci

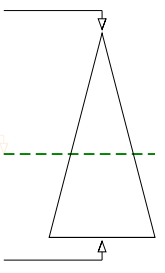

Soru Doğru Yanlış Boş Net

Şube Kurum İlçe İl Genel

Öğrenci Sıra No 6 26 36 862 25358 % 57,04

Sınava Katılan Öğrenci Sayısı 15 58 80 1620 44456

		Soru	Doğru	Yanlış	Boş	Net	Başarı	
Sözel (TÜR)		15	9	6	0	7,00	% 47	
Cevap Anahtarı	A	CDBDCDADCAABDA						
Cevaplarınız		CDBDCDAbCdcdadb						

S	D	Y	B%
15	9	6	60
Okudukları ile ilgili çıkarımlarda bulunur.	3	3	0 100
Metnin konusunu belirler.	1	1	0 100
Başlamadan yararlanarak bilmediği kelime ve kelime gruplarının anlamını tahmin eder.	2	1	1 50
Metnin içeriğine uygun başlık belirler.	1	1	0 100
Metnin ana fikrini/ana duygusunu belirler.	1	1	0 100
İsim ve sıfatların metnin anlamına olan katkısını açıklar.	1	1	0 100
Metinle ilgili soruları cevaplar.	1	1	0 100
Yazdıklarını düzenler.	2	0	2 0
Bir işi işlem basamaklarına göre yazar.	1	0	1 0
Zamirlerin metnin anlamına olan katkısını açıklar.	1	0	1 0
Görsellerle ilgili soruları cevaplar.	1	1	0 100

		Soru	Doğru	Yanlış	Boş	Net	Başarı	
Sözel (TAR)		10	4	6	0	2,00	% 20	
Cevap Anahtarı	A	DACCABBBAB						
Cevaplarınız		DACabdcadB						

S	D	Y	B%
10	4	6	40
Tarih	1	1	0 100
İslamiyet in ortaya çıkışı ve beraberinde getirdiği değişimleri yorumlar.	1	1	0 100
Sosyal rollerin zaman içerisindeki değişimini inceler.	1	1	0 100
Türkiye nin temel fiziki coğrafya özelliklerinden yer şekillerini, iklim özelliklerini ve bitki örtüsünü ilgili haritalar üzeri	1	1	0 100
Konum ile ilgili kavramları kullanarak kıtaların, okyanusların ve ülkemizin coğrafi konumunu tanımlar.	1	0	1 0
Orta Asya da kurulan ilk Türk devletlerinin coğrafi, siyasi, ekonomik ve kültürel özelliklerine ilişkin çıkarımlarda bul	1	0	1 0
Sosyal bilimlerdeki çalışma ve bulgulardan hareketle sosyal bilimlerin toplum hayatına etkisine örnekler verir.	1	0	1 0
Tarihî ticaret yollarının toplumlar arası siyasi, kültürel ve ekonomik ilişkilerdeki rolünü açıklar.	1	0	1 0
Türkiye nin temel beşerî coğrafya özelliklerini ilgili haritalar üzerinde gösterir.	2	1	1 50
Telif ve patent hakları saklı ürünlerin yasal yollarla temin edilmesinin gerekliliğini savunur.	1	0	1 0

		Soru	Doğru	Yanlış	Boş	Net	Başarı	
Sözel (DİN)		10	3	7	0	0,67	% 7	
Cevap Anahtarı	A	BAADABDDCA						
Cevaplarınız		BdAcAdcabc						

S	D	Y	B%
10	3	7	30
Din K.ve A.B.	1	1	0 100
Zararlı alışkanlıklardan korunma yollarını tartışır.	1	0	1 00
İslam dininin yasakladığı zararlı alışkanlıklara ayet ve hadislerden örnekler verir.	2	0	2 0
Hz. Adem in (a.s.) hayatını ana hatlarıyla özetler.	1	1	0 100
Fil suresini okur, anlamını söyler.	1	0	1 0
Zararlı alışkanlıkların başlama sebeplerini sorgular.	1	1	0 100
İslam da namaz ibadetinin önemini, ayet ve hadislerden örneklerle açıklar.	2	0	2 0
Namazları, çeşitlerine göre sınıflandırır.	1	0	1 0
İlahi kitapları ve gönderildiği peygamberleri eşleştirir.	1	0	1 0

		Soru	Doğru	Yanlış	Boş	Net	Başarı	
Sayısal (MAT)		15	5	10	0	1,67	% 11	
Cevap Anahtarı	A	ADBCCBBDDCAADAB						
Cevaplarınız		bDcaCdBBadbAcda						

S	D	Y	B%
15	5	10	33
Matematik	1	0	1 0
Sözel olarak verilen bir duruma uygun cebirsel ifade ve verilen bir cebirsel ifadeye uygun sözel bir durum yazar.	1	0	1 0
Ondalık ifadelerle dört işlem yapmayı gerektiren problemleri çözer.	1	1	0 100
Aynı veya farklı birimlerdeki iki çokluğun birbirine oranını belirler.	1	0	1 0
2, 3, 4, 5, 6, 9 ve 10 a kalansız bölünebilen kurallarını açıklar ve kullanır.	1	0	1 0
Doğal sayıların çarpımlarını ve katlarını belirler.	1	1	0 100
Asal sayıların özellikleriyle belirler.	1	0	1 0
Kesirlerle işlem yapmayı gerektiren problemleri çözer.	2	1	1 50
Doğal sayılarda ortak çarpan parantezine alma ve dağılıma özelliğini uygulamaya yönelik işlemler yapar.	1	1	0 100
İşlem önceliğini dikkate alarak doğal sayılarla dört işlem yapar. Doğal sayıların asal çarpımlarını belirler.	1	0	1 0
Kesirleri karşılaştırır, sıralar ve sayı doğrusunda gösterir. Kesirlerle işlem yapmayı gerektiren problemleri çözer.	1	1	0 100
Ondalık gösterimleri verilen sayıların belirli bir basamağa kadar yuvarlar.	1	1	0 100
Kümeler ile ilgili temel kavramları anlar.	1	0	1 0
Kesirleri karşılaştırır, sıralar ve sayı doğrusunda gösterir.	1	0	1 0
Tam sayıları tanıtır ve sayı doğrusunda gösterir.	1	0	1 0

		Soru	Doğru	Yanlış	Boş	Net	Başarı	
Sözel (İNG)		10	1	9	0	-2,00	% 0	
Cevap Anahtarı	A	CBACBDABCC						
Cevaplarınız		CacabdcadB						

S	D	Y	B%
10	1	9	10
İngilizce	1	1	0 100
Students will be able to understand general meaning in simple texts related to the feelings and personal opinions abo	1	1	0 100
Students will be able to talk about the weather and their emotions in a simple way.	1	0	1 0
Students will be able to pick up the expressions in a dialogue comparing things.	1	0	1 0
Students will be able to ask people questions about what they are doing at the moment.	1	0	1 0
Students will be able to understand familiar words and simple phrases concerning people s occupations in clear oral	2	0	2 0
Students will be able to express their opinions about the food they like and don t like.	1	0	1 0
Students will be able to talk about repeated actions.	1	0	1 0
Students will be able to make comparisons between two things.	1	0	1 0
Students will be able to understand short and simple texts about the weather, weather conditions and emotios.	1	0	1 0

		Soru	Doğru	Yanlış	Boş	Net	Başarı	
Sayısal (FEN)		15	6	9	0	3,00	% 20	
Cevap Anahtarı	A	BCDCAABCBCDABCD						
Cevaplarınız		dCDCAdcadcB						

S	D	Y	B%
15	6	9	40
Fen	2	1	1 50
Güneş sistemindeki gezegenleri birbirleri ile karşılaştırır.	1	1	0 100
Yol, zaman ve sürat arasındaki ilişkiyi grafik üzerinde gösterir.	1	1	0 100
Yakıtlar, katı, sıvı ve gaz yakıtlar olarak sınıflandırıp yaygın şekilde kullanılan yakıtlara örnekler verir. Fosil yakıtların s	2	2	0 100
Destek ve hareket sistemine ait yapıları örneklerle açıklar.	1	1	0 100
Yoğunluğu tanımlar.	1	0	1 0
Boşaltım ve boşaltım sisteminin görevini açıklar.	1	0	1 0
Sindirim sistemini oluşturan yapı ve organların görevlerini modeller kullanarak açıklar.	1	0	1 0
Maddeleri, ısı iletimi bakımından sınıflandırır.	1	0	1 0
Soba ve doğal gaz ısıtılmaları ile ilgili alınması gereken tedbirleri araştırır ve rapor eder.	1	0	1 0
Solunum sistemini oluşturan yapı ve organların görevlerini modeller kullanarak açıklar.	1	0	1 0
Dolaşım sistemini oluşturan yapı ve organların görevlerini model kullanarak açıklar.	1	1	0 100
Maddelerin; taneçikli, boşluklu ve hareketli yapıda olduğunu ifade eder.	1	0	1 0
Bir cisme etki eden birden fazla kuvveti deneyerek gözlemler.	1	0	1 0

6. SINIF ULTI TÜRKİYE GENELİ DENEME SINAVI



195,443 % 56,35

KOCAELİ / KÖRFEZ
Uluğbey Ortaokulu

6F - 248
MUHAMMED SAMET GÜNDE

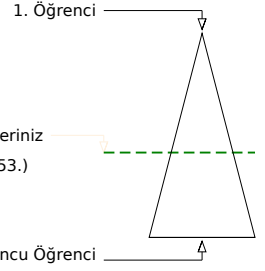
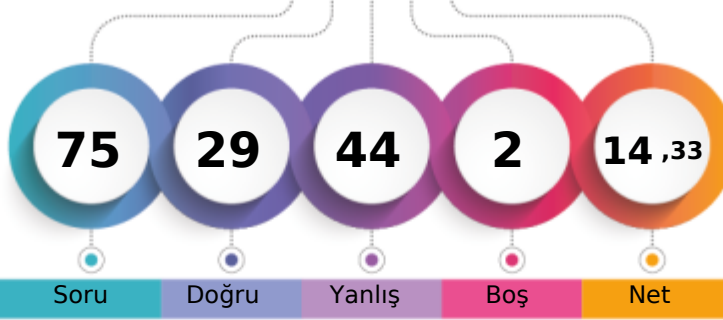

	Şube	Kurum	İlçe	İl	Genel
Öğrenci Sıra No	5	25	35	855	25053 % 56,35
Sınava Katılan Öğrenci Sayısı	15	58	80	1620	44456

	Soru	Doğru	Yanlış	Boş	Net	Başarı
Sözel (TÜR)	15	8	6	1	6,00	% 40
Cevap Anahtarı	B	DCDADCAAABDACDB				
Cevaplarınız	D	DABcCdAaCdbCcd				

	S	D	Y	B%
Türkçe	15	8	6	53
Metnin konusunu belirler.	1	1	0	100
Bağlamdan yararlanarak bilmediği kelime ve kelime gruplarının anlamını tahmin eder.	2	0	1	0
Metnin içeriğine uygun başlık belirler.	1	1	0	100
Metnin ana fikrini/ana duygusunu belirler.	1	1	0	100
İsim ve sıfatların metnin anlamına olan katkısını açıklar.	1	0	1	0
Metinle ilgili sorulan cevaplar.	1	1	0	100
Yazdıklarını düzenler.	2	1	1	50
Bir işi işlem basamaklarına göre yazar.	1	1	0	100
Zamirlerin metnin anlamına olan katkısını açıklar.	1	0	1	0
Görsellerle ilgili sorulan cevaplar. Metinle ilgili soruları cevaplar.	1	1	0	100
Okudukları ile ilgili çıkarımlarda bulunur.	3	1	2	33

	Soru	Doğru	Yanlış	Boş	Net	Başarı
Sözel (TAR)	10	4	6	0	2,00	% 20
Cevap Anahtarı	B	ABDACCABBB				
Cevaplarınız	c	BDbCadcaB				

	S	D	Y	B%
Tarih	10	4	6	40
Telif ve patent hakları saklı ürünlerin yasal yollardan temin edilmesinin gerekliliğini savunur.	1	0	1	0
Türkiye'nin temel beşerî coğrafya özelliklerini ilgili haritalar üzerinde gösterir.	2	2	0	100
İslamiyet'in ortaya çıkışı ve beraberinde getirdiği değişimleri yorumlar.	1	1	0	100
Sosyal rollerin zaman içerisindeki değişimini inceler.	1	0	1	0
Türkiye'nin temel fiziki coğrafya özelliklerinden yer şekillerini, iklim özelliklerini ve bitki örtüsünü ilgili haritalar üzerir	1	1	0	100
Konum ile ilgili kavramları kullanarak kıtaların, okyanusların ve ülkemizin coğrafi konumunu tanımlar.	1	0	1	0
Orta Asya'da kurulan ilk Türk devletlerinin coğrafi, siyasi, ekonomik ve kültürel özelliklerine ilişkin çıkarımlarda bulunur.	1	0	1	0
Sosyal bilimlerdeki çalışma ve bulgulardan hareketle sosyal bilimlerin toplum hayatına etkisine örnekler verir.	1	0	1	0
Tarihî ticaret yollarının toplumsal arası siyasi, kültürel ve ekonomik ilişkilerdeki rolünü açıklar.	1	0	1	0

	Soru	Doğru	Yanlış	Boş	Net	Başarı
Sözel (DİN)	10	5	5	0	3,33	% 33
Cevap Anahtarı	B	DDCADABBAA				
Cevaplarınız	D	DbAcAdcba				

	S	D	Y	B%
Din K.ve A.B.	10	5	5	50
İslam dininin yasakladığı zararlı alışkanlıklara ayet ve hadislerden örnekler verir.	2	1	1	50
Namazları, çeşitlerine göre sınıflandırır.	1	1	0	100
İlahi kitapları ve gönderildiği peygamberleri eşleştirir.	1	0	1	0
İslam'da namaz ibadetinin önemini, ayet ve hadislerden örneklerle açıklar.	2	1	1	50
Fil suresini okur, anlamını söyler.	1	0	1	0
Zararlı alışkanlıkların başlama sebeplerini sorgular.	1	1	0	100
Zararlı alışkanlıklardan korunma yollarını tartışır.	1	0	1	0
Hz. Âdem'in (a.s.) hayatını ana hatlarıyla özetler.	1	1	0	100

	Soru	Doğru	Yanlış	Boş	Net	Başarı
Sayısal (MAT)	15	4	11	0	0,33	% 2
Cevap Anahtarı	B	CAADABADBCCCBBD				
Cevaplarınız	b	AcBcdAcdbaCdBa				

	S	D	Y	B%
Matematik	15	4	11	27
Kesirlerle işlem yapmayı gerektiren problemleri çözer.	2	0	2	0
Kesirleri karşılaştırır, sıralar ve sayı doğrusunda gösterir. Kesirlerle işlem yapmayı gerektiren problemleri çözer.	1	1	0	100
Ondalık gösterimleri verilen sayıları belirli bir basamağa kadar yuvarlar.	1	0	1	0
Kümelere ile ilgili temel kavramları anlar.	1	0	1	0
Kesirleri karşılaştırır, sıralar ve sayı doğrusunda gösterir.	1	0	1	0
Tam sayıları tanıtır ve sayı doğrusunda gösterir.	1	0	1	0
Sözlemlerle verilen bir duruma uygun cebirsel ifade ve verilen bir cebirsel ifadeye uygun sözlü bir durum yazar.	1	1	0	100
Ondalık ifadelerle dört işlem yapmayı gerektiren problemleri çözer.	1	0	1	0
Aynı veya farklı birimlerdeki iki çokluğun birbirine oranını belirler.	1	0	1	0
2, 3, 4, 5, 6, 9 ve 10'a kalansız bölünebilme kurallarını açıklar ve kullanır.	1	0	1	0
Doğal sayıların çarpanlarını ve katlarını belirler.	1	0	1	0
Asal sayıların özellikleriyle belirler.	1	1	0	100
Doğal sayılarda ortak çarpan parantezine alma ve dağıtma özelliğini uygulamaya yönelik işlemler yapar.	1	1	0	100
İşlem önceliğini dikkate alarak doğal sayılarla dört işlem yapar. Doğal sayıların asal çarpanlarını belirler.	1	0	1	0

	Soru	Doğru	Yanlış	Boş	Net	Başarı
Sözel (İNG)	10	1	9	0	-2,00	% 0
Cevap Anahtarı	B	CDBADCCBA				
Cevaplarınız	a	cddbbaCab				

	S	D	Y	B%
İngilizce	10	1	9	10
Students will be able to ask people questions about what they are doing at the moment.	1	0	1	0
Students will be able to understand familiar words and simple phrases concerning people's occupations in clear oral	2	0	2	0
Students will be able to express their opinions about the food they like and don't like.	1	0	1	0
Students will be able to talk about repeated actions.	1	0	1	0
Students will be able to make comparisons between two things.	1	0	1	0
Students will be able to understand short and simple texts about the weather, weather conditions and emotions.	1	0	1	0
Students will be able to understand general meaning in simple texts related to the feelings and personal opinions about	1	1	0	100
Students will be able to talk about the weather and their emotions in a simple way.	1	0	1	0
Students will be able to pick up the expressions in a dialogue comparing things.	1	0	1	0

	Soru	Doğru	Yanlış	Boş	Net	Başarı
Sayısal (FEN)	15	7	7	1	4,67	% 31
Cevap Anahtarı	B	CAABCBCDABCCDCDB				
Cevaplarınız	bc	adBdDABCCdbDa				

	S	D	Y	B%
Fen	15	7	7	47
Güneş sistemindeki gezegenleri birbirleri ile karşılaştırır.	2	0	2	0
Destek ve hareket sistemine ait yapıları örneklerle açıklar.	1	0	1	0
Yoğunluğu tanımlar.	1	0	0	0
Boşaltım ve boşaltım sisteminin görevini açıklar.	1	0	1	0
Sindirim sisteminin oluşturan yapı ve organların görevlerini modeller kullanarak açıklar.	1	0	1	0
Maddelerin, ısı iletimi bakımından sınıflandırılır.	1	1	0	100
Soba ve doğal gaz zehirlenmeleri ile ilgili alınması gereken tedbirleri araştırır ve rapor eder.	1	0	1	0
Solunum sistemini oluşturan yapı ve organların görevlerini modeller kullanarak açıklar.	1	1	0	100
Dolaşım sistemini oluşturan yapı ve organların görevlerini model kullanarak açıklar.	1	1	0	100
Maddelerin; tanecikli, boşluklu ve hareketli yapıda olduğunu ifade eder.	1	1	0	100
Yakıtların, katı, sıvı ve gaz yakıtlar olarak sınıflandırıp yaygın şekilde kullanılan yakıtlara örnekler verir. Fosil yakıtların	2	2	0	100
Bir cisme etki eden birden fazla kuvveti deneyerek gözlemler.	1	1	0	100
Yol, zaman ve sürat arasındaki ilişkiyi grafik üzerinde gösterir.	1	0	1	0

6. SINIF ULTI TÜRKİYE GENELİ DENEME SINAVI



121,783 % 89,67

KOCAELİ / KÖRFEZ
Uluğbey Ortaokulu

6F - 260
ÖZ N* GÜREL

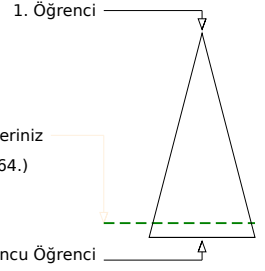
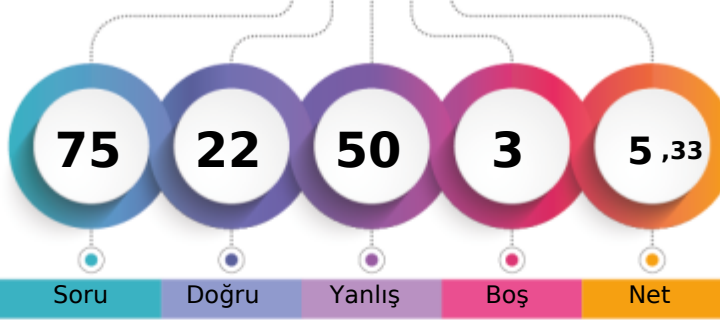

	Şube	Kurum	İlçe	İl	Genel
Öğrenci Sıra No	12	50	64	1456	39864
Sınava Katılan Öğrenci Sayısı	15	58	80	1620	44456
					% 89,67

	Soru	Doğru	Yanlış	Boş	Net	Başarı
Sözel (TÜR)	15	4	11	0	0,33	% 2
Cevap Anahtarı	B	DCDADCAAABDACDB				
Cevaplarınız		DbcAcabcAdaAbcc				

	S	D	Y	B%
Türkçe	15	4	11	27
Metnin konusunu belirler.	1	1	0	100
Bağlamdan yararlanarak bilmediği kelime ve kelime gruplarının anlamını tahmin eder.	2	1	1	50
Metnin içeriğine uygun başlık belirler.	1	0	1	0
Metnin ana fikrini/ana duygusunu belirler.	1	1	0	100
İsim ve sıfatların metnin anlamına olan katkısını açıklar.	1	0	1	0
Metinle ilgili sorulan cevaplar.	1	0	1	0
Yazdıklarını düzenler.	2	0	2	0
Bir işi işlem basamaklarına göre yazar.	1	1	0	100
Zamirlerin metnin anlamına olan katkısını açıklar.	1	0	1	0
Görsellerle ilgili sorulan cevaplar. Metinle ilgili soruları cevaplar.	1	0	1	0
Okudukları ile ilgili çıkarımlarda bulunur.	3	0	3	0

	Soru	Doğru	Yanlış	Boş	Net	Başarı
Sözel (TAR)	10	1	8	1	-1,67	% 0
Cevap Anahtarı	B	ABDACCABBB				
Cevaplarınız		baacabcB*				

	S	D	Y	B%
Tarih	10	1	8	10
Telif ve patent hakları saklı ürünlerin yasal yollardan temin edilmesinin gerekliliğini savunur.	1	0	1	0
Türkiye'nin temel beşerî coğrafya özelliklerini ilgili haritalar üzerinde gösterir.	2	0	1	0
İslamiyet'in ortaya çıkışı ve beraberinde getirdiği değişimleri yorumlar.	1	0	1	0
Sosyal rollerin zaman içerisindeki değişimini inceler.	1	0	1	0
Türkiye'nin temel fiziki coğrafya özelliklerinden yer şekillerini, iklim özelliklerini ve bitki örtüsünü ilgili haritalar üzerinde gösterir.	1	0	1	0
Konum ile ilgili kavramları kullanarak kıtaların, okyanusların ve ülkemizin coğrafi konumunu tanımlar.	1	0	1	0
Orta Asya'da kurulan ilk Türk devletlerinin coğrafi, siyasi, ekonomik ve kültürel özelliklerine ilişkin çıkarımlarda bulunur.	1	0	1	0
Sosyal bilimlerdeki çalışma ve bulgulardan hareketle sosyal bilimlerin toplum hayatına etkisine örnekler verir.	1	1	0	100
Tarihî ticaret yollarının toplumsal arası siyasi, kültürel ve ekonomik ilişkilerdeki rolünü açıklar.	1	0	1	0

	Soru	Doğru	Yanlış	Boş	Net	Başarı
Sözel (DİN)	10	6	4	0	4,67	% 47
Cevap Anahtarı	B	DDCADABBAA				
Cevaplarınız		cDbADABaAc				

	S	D	Y	B%
Din K.ve A.B.	10	6	4	60
İslam dininin yasakladığı zararlı alışkanlıklara ayet ve hadislerden örnekler verir.	2	1	1	50
Namazları, çeşitlerine göre sınıflandırır.	1	1	0	100
İlahi kitapları ve gönderildiği peygamberleri eşleştirir.	1	0	1	0
İslam'da namaz ibadetinin önemini, ayet ve hadislerden örneklerle açıklar.	2	2	0	100
Fil suresini okur, anlamını söyler.	1	1	0	100
Zararlı alışkanlıkların başlama sebeplerini sorgular.	1	1	0	100
Zararlı alışkanlıklardan korunma yollarını tartışir.	1	0	1	0
Hz. Âdem'in (a.s.) hayatını ana hatlarıyla özetler.	1	0	1	0

	Soru	Doğru	Yanlış	Boş	Net	Başarı
Sayısal (MAT)	15	4	10	1	0,67	% 4
Cevap Anahtarı	B	CAADABADBCCBBBD				
Cevaplarınız		CbcbbbaAcdaadBB				

	S	D	Y	B%
Matematik	15	4	10	27
Kesirlerle işlem yapmayı gerektiren problemleri çözer.	2	2	0	100
Kesirleri karşılaştırır, sıralar ve sayı doğrusunda gösterir. Kesirlerle işlem yapmayı gerektiren problemleri çözer.	1	0	1	0
Ondalık gösterimleri verilen sayıları belirli bir basamağa kadar yuvarlar.	1	0	1	0
Kümelere ile ilgili temel kavramları anlar.	1	0	1	0
Kesirleri karşılaştırır, sıralar ve sayı doğrusunda gösterir.	1	0	1	0
Tam sayıları tanıtır ve sayı doğrusunda gösterir.	1	0	1	0
Sözle olarak verilen bir duruma uygun cebirsel ifade ve verilen bir cebirsel ifadeye uygun sözel bir durum yazar.	1	1	0	100
Ondalık ifadeleri dört işlem yapmayı gerektiren problemleri çözer.	1	0	1	0
Aynı veya farklı birimlerdeki iki çokluğun birbirine oranını belirler.	1	0	1	0
2, 3, 4, 5, 6, 9 ve 10'a kalansız bölünebilme kurallarını açıklar ve kullanır.	1	0	1	0
Doğal sayıların çarpanlarını ve katlarını belirler.	1	0	1	0
Asal sayıların özellikleriyle belirler.	1	0	1	0
Doğal sayılarda ortak çarpan parantezine alma ve dağıtma özelliğini uygulamaya yönelik işlemler yapar.	1	1	0	100
İşlem önceliğini dikkate alarak doğal sayılarla dört işlem yapar. Doğal sayıların asal çarpanlarını belirler.	1	0	0	0

	Soru	Doğru	Yanlış	Boş	Net	Başarı
Sözel (İNG)	10	5	4	1	3,67	% 37
Cevap Anahtarı	B	CDBADCCBA				
Cevaplarınız		CbaAbCdB				

	S	D	Y	B%
İngilizce	10	5	4	50
Students will be able to ask people questions about what they are doing at the moment.	1	1	0	100
Students will be able to understand familiar words and simple phrases concerning people's occupations in clear oral communication.	2	0	2	0
Students will be able to express their opinions about the food they like and don't like.	1	1	0	100
Students will be able to talk about repeated actions.	1	0	1	0
Students will be able to make comparisons between two things.	1	1	0	100
Students will be able to understand short and simple texts about the weather, weather conditions and emotions.	1	0	1	0
Students will be able to understand general meaning in simple texts related to the feelings and personal opinions about the weather.	1	1	0	100
Students will be able to talk about the weather and their emotions in a simple way.	1	1	0	100
Students will be able to pick up the expressions in a dialogue comparing things.	1	0	0	0

	Soru	Doğru	Yanlış	Boş	Net	Başarı
Sayısal (FEN)	15	2	13	0	-2,33	% 0
Cevap Anahtarı	B	CAABCBCDABCCDCDB				
Cevaplarınız		acAadaaCabadbabd				

	S	D	Y	B%
Fen	15	2	13	13
Güneş sistemindeki gezegenleri birbirleri ile karşılaştırır.	2	0	2	0
Destek ve hareket sistemine ait yapıları örneklerle açıklar.	1	0	1	0
Yoğunluğu tanımlar.	1	1	0	100
Boşaltım ve boşaltım sisteminin görevini açıklar.	1	0	1	0
Sindirim sisteminin oluşturan yapı ve organların görevlerini modeller kullanarak açıklar.	1	0	1	0
Maddelerin, ısı iletimi bakımından sınıflandırır.	1	0	1	0
Soba ve doğal gaz zehirlenmeleri ile ilgili alınması gereken tedbirleri araştırır ve rapor eder.	1	1	0	100
Solunum sistemini oluşturan yapı ve organların görevlerini modeller kullanarak açıklar.	1	0	1	0
Dolaşım sistemini oluşturan yapı ve organların görevlerini model kullanarak açıklar.	1	0	1	0
Maddelerin; tanecikli, boşluklu ve hareketli yapıda olduğunu ifade eder.	1	0	1	0
Yakıtların, katı, sıvı ve gaz yakıtlar olarak sınıflandırıp yaygın şekilde kullanılan yakıtlara örnekler verir. Fosil yakıtların sınıflandırılmasını açıklar.	2	0	2	0
Bir cisme etki eden birden fazla kuvveti deneyerek gözlemler.	1	0	1	0
Yol, zaman ve sürat arasındaki ilişkiyi grafik üzerinde gösterir.	1	0	1	0

6. SINIF ULTI TÜRKİYE GENELİ DENEME SINAVI



112,213 % 92,69

KOCAELİ / KÖRFEZ
Uluğbey Ortaokulu

6F - 515
TANER KAYA

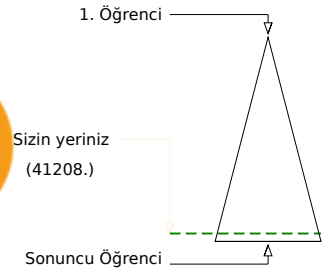
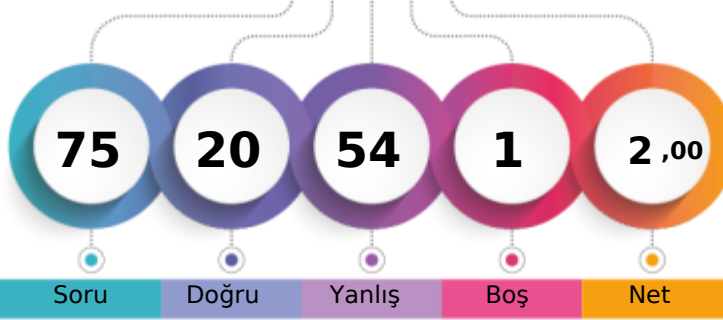

	Şube	Kurum	İlçe	İl	Genel
Öğrenci Sıra No	14	55	69	1508	41208
Sınava Katılan Öğrenci Sayısı	15	58	80	1620	44456

	Soru	Doğru	Yanlış	Boş	Net	Başarı
Sözel (TÜR)	15	3	12	0	-1,00	% 0
Cevap Anahtarı	B	DCDADCAAABDACDB				
Cevaplarınız		caDcaCcAbcacabc				

	S	D	Y	B%
Türkçe	15	3	12	20
Metnin konusunu belirler.	1	0	1	0
Bağlamdan yararlanarak bilmediği kelime ve kelime gruplarının anlamını tahmin eder.	2	0	2	0
Metnin içeriğine uygun başlık belirler.	1	1	0	100
Metnin ana fikrini/ana duygusunu belirler.	1	0	1	0
İsim ve sıfatların metnin anlamına olan katkısını açıklar.	1	0	1	0
Metinle ilgili sorulan cevaplar.	1	1	0	100
Yazdıklarını düzenler.	2	1	1	50
Bir işi işlem basamaklarına göre yazar.	1	0	1	0
Zamirlerin metnin anlamına olan katkısını açıklar.	1	0	1	0
Görsellerle ilgili sorulan cevaplar. Metinle ilgili soruları cevaplar.	1	0	1	0
Okudukları ile ilgili çıkarımlarda bulunur.	3	0	3	0

	Soru	Doğru	Yanlış	Boş	Net	Başarı
Sözel (TAR)	10	3	7	0	0,67	% 7
Cevap Anahtarı	B	ABDACCABBB				
Cevaplarınız		bcabaCADbD				

	S	D	Y	B%
Tarih	10	3	7	30
Telif ve patent hakları saklı ürünlerin yasal yollardan temin edilmesinin gerekliliğini savunur.	1	0	1	0
Türkiye'nin temel beşerî coğrafya özelliklerini ilgili haritalar üzerinde gösterir.	2	0	2	0
İslamiyet'in ortaya çıkışı ve beraberinde getirdiği değişimleri yorumlar.	1	0	1	0
Sosyal rollerin zaman içerisindeki değişimini inceler.	1	0	1	0
Türkiye'nin temel fiziki coğrafya özelliklerinden yer şekillerini, iklim özelliklerini ve bitki örtüsünü ilgili haritalar üzerinde gösterir.	1	0	1	0
Konum ile ilgili kavramları kullanarak kıtaların, okyanusların ve ülkemizin coğrafi konumunu tanımlar.	1	1	0	100
Orta Asya'da kurulan ilk Türk devletlerinin coğrafi, siyasi, ekonomik ve kültürel özelliklerine ilişkin çıkarımlarda bulunur.	1	1	0	100
Sosyal bilimlerdeki çalışma ve bulgulardan hareketle sosyal bilimlerin toplum hayatına etkisine örnekler verir.	1	0	1	0
Tarihî ticaret yollarının toplumsal arası siyasi, kültürel ve ekonomik ilişkilerdeki rolünü açıklar.	1	1	0	100

	Soru	Doğru	Yanlış	Boş	Net	Başarı
Sözel (DİN)	10	4	5	1	2,33	% 23
Cevap Anahtarı	B	DDCADABBAA				
Cevaplarınız		caCbDac ba				

	S	D	Y	B%
Din K.ve A.B.	10	4	5	40
İslam dininin yasakladığı zararlı alışkanlıklara ayet ve hadislerden örnekler verir.	2	0	2	0
Namazları, çeşitlerine göre sınıflandırır.	1	0	1	0
İlahî kitapları ve gönderildiği peygamberleri eşleştirir.	1	1	0	100
İslam'da namaz ibadetinin önemini, ayet ve hadislerden örneklerle açıklar.	2	0	2	0
Fil suresini okur, anlamını söyler.	1	1	0	100
Zararlı alışkanlıkların başlama sebeplerini sorgular.	1	1	0	100
Zararlı alışkanlıklardan korunma yollarını tartışır.	1	0	0	0
Hz. Âdem'in (a.s.) hayatını ana hatlarıyla özetler.	1	1	0	100

	Soru	Doğru	Yanlış	Boş	Net	Başarı
Sayısal (MAT)	15	3	12	0	-1,00	% 0
Cevap Anahtarı	B	CAADABADBCCCBBD				
Cevaplarınız		bcAbdcAcadbCacbc				

	S	D	Y	B%
Matematik	15	3	12	20
Kesirlerle işlem yapmayı gerektiren problemleri çözer.	2	0	2	0
Kesirleri karşılaştırır, sıralar ve sayı doğrusunda gösterir. Kesirlerle işlem yapmayı gerektiren problemleri çözer.	1	0	1	0
Ondalık gösterimleri verilen sayıları belirli bir basamağa kadar yuvarlar.	1	1	0	100
Kümelere ile ilgili temel kavramları anlar.	1	0	1	0
Kesirleri karşılaştırır, sıralar ve sayı doğrusunda gösterir.	1	0	1	0
Tam sayıları tanıtır ve sayı doğrusunda gösterir.	1	0	1	0
Sözlemlerle verilen bir duruma uygun cebirsel ifade ve verilen bir cebirsel ifadeye uygun sözlü bir durum yazar.	1	1	0	100
Ondalık ifadelerle dört işlem yapmayı gerektiren problemleri çözer.	1	0	1	0
Aynı veya farklı birimlerdeki iki çokluğun birbirine oranını belirler.	1	0	1	0
2, 3, 4, 5, 6, 9 ve 10'a kalansız bölünebilme kurallarını açıklar ve kullanır.	1	0	1	0
Doğal sayıların çarpanlarını ve katlarını belirler.	1	0	1	0
Asal sayıların özellikleriyle belirler.	1	1	0	100
Doğal sayılarda ortak çarpan parantezine alma ve dağıtma özelliğini uygulamaya yönelik işlemler yapar.	1	1	0	100
İşlem önceliğini dikkate alarak doğal sayılarla dört işlem yapar. Doğal sayıların asal çarpanlarını belirler.	1	0	1	0

	Soru	Doğru	Yanlış	Boş	Net	Başarı
Sözel (İNG)	10	3	7	0	0,67	% 7
Cevap Anahtarı	B	CDBADCCBA				
Cevaplarınız		dacbDcAcDb				

	S	D	Y	B%
İngilizce	10	3	7	30
Students will be able to ask people questions about what they are doing at the moment.	1	0	1	0
Students will be able to understand familiar words and simple phrases concerning people's occupations in clear oral communication.	2	0	2	0
Students will be able to express their opinions about the food they like and don't like.	1	0	1	0
Students will be able to talk about repeated actions.	1	1	0	100
Students will be able to make comparisons between two things.	1	1	0	100
Students will be able to understand short and simple texts about the weather, weather conditions and emotions.	1	0	1	0
Students will be able to understand general meaning in simple texts related to the feelings and personal opinions about the weather.	1	1	0	100
Students will be able to talk about the weather and their emotions in a simple way.	1	0	1	0
Students will be able to pick up the expressions in a dialogue comparing things.	1	0	1	0

	Soru	Doğru	Yanlış	Boş	Net	Başarı
Sayısal (FEN)	15	4	11	0	0,33	% 2
Cevap Anahtarı	B	CAABCBCDABDCDCDB				
Cevaplarınız		acbcadCbAcaDCbc				

	S	D	Y	B%
Fen	15	4	11	27
Güneş sistemindeki gezegenleri birbirleri ile karşılaştırır.	2	0	2	0
Destek ve hareket sistemine ait yapıları örneklerle açıklar.	1	0	1	0
Yoğunluğu tanımlar.	1	0	1	0
Boşaltım ve boşaltım sisteminin görevini açıklar.	1	0	1	0
Sindirim sisteminin oluşturan yapı ve organların görevlerini modeller kullanarak açıklar.	1	0	1	0
Maddeleri, ısı iletimi bakımından sınıflandırır.	1	0	1	0
Soba ve doğal gaz zehirlenmeleri ile ilgili alınması gereken tedbirleri araştırır ve rapor eder.	1	1	0	100
Solunum sistemini oluşturan yapı ve organların görevlerini modeller kullanarak açıklar.	1	0	1	0
Dolaşım sistemini oluşturan yapı ve organların görevlerini model kullanarak açıklar.	1	1	0	100
Maddelerin; tanecikli, boşluklu ve hareketli yapıda olduğunu ifade eder.	1	0	1	0
Yakıtların, katı, sıvı ve gaz yakıtlar olarak sınıflandırıp yaygın şekilde kullanılan yakıtlara örnekler verir. Fosil yakıtların sınıflandırılmasını açıklar.	2	0	2	0
Bir cisme etki eden birden fazla kuvveti deneyerek gözlemler.	1	1	0	100
Yol, zaman ve sürat arasındaki ilişkiyi grafik üzerinde gösterir.	1	1	0	100

6. SINIF ULTI TÜRKİYE GENELİ DENEME SINAVI



136,670 % 83,95

KOCAELİ / KÖRFEZ
Uluğbey Ortaokulu

6F - 281
YİĞİT CAN ATASOY

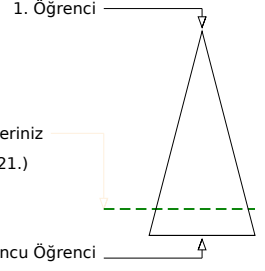
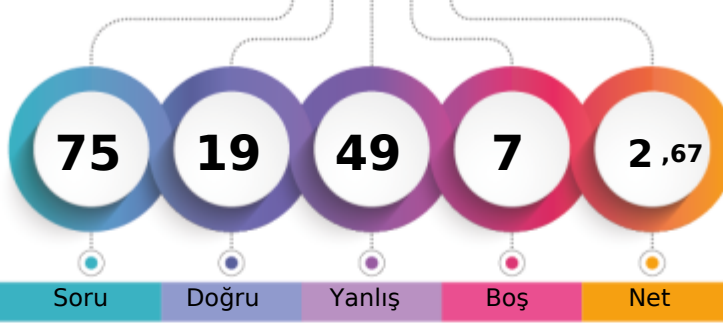

	Şube	Kurum	İlçe	İl	Genel
Öğrenci Sıra No	10	44	56	1359	37321
Sınava Katılan Öğrenci Sayısı	15	58	80	1620	44456
					% 83,95

	Soru	Doğru	Yanlış	Boş	Net	Başarı
Sözel (TÜR)	15	5	9	1	2,00	% 13
Cevap Anahtarı	A	CDBDCDADCAABDA				
Cevaplarınız		dbab adDCdbABDd				

	S	D	Y	B%
Türkçe	15	5	9	33
Okudukları ile ilgili çıkarımlarda bulunur.	3	0	3	0
Metnin konusunu belirler.	1	0	1	0
Başlamadan yararlanarak bilmediği kelime ve kelime gruplarının anlamını tahmin eder.	2	0	1	0
Metnin içeriğine uygun başlık belirler.	1	0	1	0
Metnin ana fikrini/ana duygusunu belirler.	1	0	1	0
İsim ve sıfatların metnin anlamına olan katkısını açıklar.	1	1	0	100
Metinle ilgili soruları cevaplar.	1	1	0	100
Yazdıklarını düzenler.	2	0	2	0
Bir işi işlem basamaklarına göre yazar.	1	1	0	100
Zamirlerin metnin anlamına olan katkısını açıklar.	1	1	0	100
Görsellerle ilgili soruları cevaplar.	1	1	0	100

	Soru	Doğru	Yanlış	Boş	Net	Başarı
Sözel (TAR)	10	1	9	0	-2,00	% 0
Cevap Anahtarı	A	DACCABBBAB				
Cevaplarınız		cbdbccBdda				

	S	D	Y	B%
Tarih	10	1	9	10
İslamiyet in ortaya çıkışı ve beraberinde getirdiği değişimleri yorumlar.	1	0	1	0
Sosyal rollerin zaman içerisindeki değişimini inceler.	1	0	1	0
Türkiye nin temel fiziki coğrafya özelliklerinden yer şekillerini, iklim özelliklerini ve bitki örtüsünü ilgili haritalar üzeri	1	0	1	0
Konum ile ilgili kavramları kullanarak kıtaların, okyanusların ve ülkemizin coğrafi konumunu tanımlar.	1	0	1	0
Orta Asya da kurulan ilk Türk devletlerinin coğrafi, siyasi, ekonomik ve kültürel özelliklerine ilişkin çıkarımlarda bul	1	0	1	0
Sosyal bilimlerdeki çalışma ve bulgulardan hareketle sosyal bilimlerin toplum hayatına etkisine örnekler verir.	1	0	1	0
Tarihî ticaret yollarının toplumlar arası siyasi, kültürel ve ekonomik ilişkilerdeki rolünü açıklar.	1	1	0	100
Türkiye nin temel beşerî coğrafya özelliklerini ilgili haritalar üzerinde gösterir.	2	0	2	0
Telif ve patent hakları saklı ürünlerin yasal yollarla edinilmesinin gerekliliğini savunur.	1	0	1	0

	Soru	Doğru	Yanlış	Boş	Net	Başarı
Sözel (DİN)	10	3	7	0	0,67	% 7
Cevap Anahtarı	A	BAADABDDCA				
Cevaplarınız		BbcbAdcbbA				

	S	D	Y	B%
Din K.ve A.B.	10	3	7	30
Zararlı alışkanlıklardan korunma yollarını tartışır.	1	1	0	100
İslam dininin yasakladığı zararlı alışkanlıklara ayet ve hadislerden örnekler verir.	2	0	2	0
Hz. Adem in (a.s.) hayatını ana hatlarıyla özetler.	1	0	1	0
Fil suresini okur, anlamını söyler.	1	0	1	0
Zararlı alışkanlıkların başlama sebeplerini sorgular.	1	1	0	100
İslam da namaz ibadetinin önemini, ayet ve hadislerden örneklerle açıklar.	2	1	1	50
Namazları, çeşitlerine göre sınıflandırır.	1	0	1	0
İlahi kitapları ve gönderildiği peygamberleri eşleştirir.	1	0	1	0

	Soru	Doğru	Yanlış	Boş	Net	Başarı
Sayısal (MAT)	15	4	5	6	2,33	% 16
Cevap Anahtarı	A	ADBCCBBDDCAADAB				
Cevaplarınız		cDBbCdBda				

	S	D	Y	B%
Matematik	15	4	5	27
Sözel olarak verilen bir duruma uygun cebirsel ifade ve verilen bir cebirsel ifadeye uygun sözel bir durum yazar.	1	0	1	0
Ondaklı ifadelerle dört işlem yapmayı gerektiren problemleri çözer.	1	1	0	100
Aynı veya farklı birimlerdeki iki çokluğun birbirine oranını belirler.	1	1	0	100
2, 3, 4, 5, 6, 9 ve 10 a kalansız bölünebilme kurallarını açıklar ve kullanır.	1	0	1	0
Doğal sayıların çarpanlarını ve katlarını belirler.	1	1	0	100
Asal sayıları özellikleriyle belirler.	1	0	1	0
Kesirlerle işlem yapmayı gerektiren problemleri çözer.	2	1	0	50
Doğal sayılarda ortak çarpan parantezine alma ve dağılıma özelliğini uygulamaya yönelik işlemler yapar.	1	0	1	0
İşlem önceliğini dikkate alarak doğal sayılarla dört işlem yapar. Doğal sayıların asal çarpanlarını belirler.	1	0	1	0
Kesirleri karşılaştırır, sıralar ve sayı doğrusunda gösterir. Kesirlerle işlem yapmayı gerektiren problemleri çözer.	1	0	0	0
Ondaklı gösterimleri verilen sayıları belirli bir basamağa kadar yuvarlar.	1	0	0	0
Kümeler ile ilgili temel kavramları anlar.	1	0	0	0
Kesirleri karşılaştırır, sıralar ve sayı doğrusunda gösterir.	1	0	0	0
Tam sayıları tanıtır ve sayı doğrusunda gösterir.	1	0	0	0

	Soru	Doğru	Yanlış	Boş	Net	Başarı
Sözel (İNG)	10	3	7	0	0,67	% 7
Cevap Anahtarı	A	CBACBDABCC				
Cevaplarınız		adACBacDaa				

	S	D	Y	B%
İngilizce	10	3	7	30
Students will be able to understand general meaning in simple texts related to the feelings and personal opinions abo	1	0	1	0
Students will be able to talk about the weather and their emotions in a simple way.	1	0	1	0
Students will be able to pick up the expressions in a dialogue comparing things.	1	1	0	100
Students will be able to ask people questions about what they are doing at the moment.	1	1	0	100
Students will be able to understand familiar words and simple phrases concerning people s occupations in clear oral	2	0	2	0
Students will be able to express their opinions about the food they like and don t like.	1	0	1	0
Students will be able to talk about repeated actions.	1	1	0	100
Students will be able to make comparisons between two things.	1	0	1	0
Students will be able to understand short and simple texts about the weather, weather conditions and emotios.	1	0	1	0

	Soru	Doğru	Yanlış	Boş	Net	Başarı
Sayısal (FEN)	15	3	12	0	-1,00	% 0
Cevap Anahtarı	A	BCDCAABCBCDABCD				
Cevaplarınız		caadbAcadbBdAdCb				

	S	D	Y	B%
Fen	15	3	12	20
Güneş sistemindeki gezegenleri birbirleri ile karşılaştırır.	2	0	2	0
Yol, zaman ve sürat arasındaki ilişkiyi grafik üzerinde gösterir.	1	0	1	0
Yakıtlar, katı, sıvı ve gaz yakıtlar olarak sınıflandırıp yaygın şekilde kullanılan yakıtlara örnekler verir. Fosil yakıtların s	2	1	1	50
Destek ve hareket sistemine ait yapıları örneklerle açıklar.	1	0	1	0
Yoğunluğu tanımlar.	1	1	0	100
Boşaltım ve boşaltım sisteminin görevini açıklar.	1	0	1	0
Sindirim sistemini oluşturan yapı ve organların görevlerini modeller kullanarak açıklar.	1	0	1	0
Maddeleri, ısı iletimi bakımından sınıflandırır.	1	0	1	0
Soba ve doğal gaz zehirlenmeleri ile ilgili alınması gereken tedbirleri araştırır ve rapor eder.	1	0	1	0
Solunum sistemini oluşturan yapı ve organların görevlerini modeller kullanarak açıklar.	1	0	1	0
Dolaşım sistemini oluşturan yapı ve organların görevlerini model kullanarak açıklar.	1	1	0	100
Maddelerin; taneçikli, boşluklu ve hareketli yapıda olduğunu ifade eder.	1	0	1	0
Bir cisme etki eden birden fazla kuvveti deneyerek gözlemler.	1	0	1	0

6. SINIF ULTI TÜRKİYE GENELİ DENEME SINAVI



166,387 % 70,02

KOCAELİ / KÖRFEZ
Uluğbey Ortaokulu

6F - 286
YUSUF KENANÖ* DU AKA

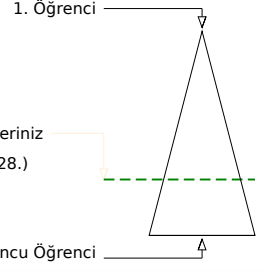
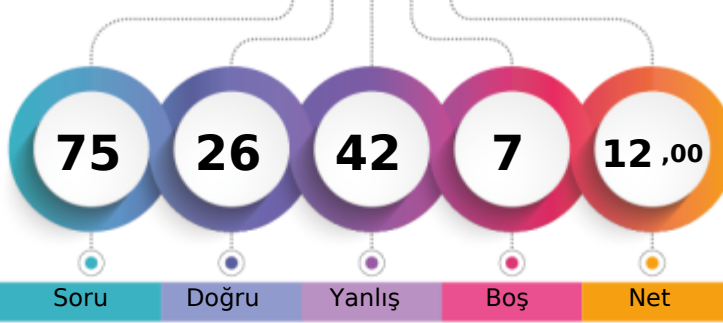

	Şube	Kurum	İlçe	İl	Genel
Öğrenci Sıra No	9	34	44	1105	31128
Sınava Katılan Öğrenci Sayısı	15	58	80	1620	44456

	Soru	Doğru	Yanlış	Boş	Net	Başarı
Sözel (TÜR)	15	8	6	1	6,00	% 40
Cevap Anahtarı	A	CDBDCDADCAABDA				
Cevaplarınız		CDaDaDAD ccAcDb				

	S	D	Y	B%
Türkçe	15	8	6	53
Okudukları ile ilgili çıkarımlarda bulunur.	3	2	1	67
Metnin konusunu belirler.	1	1	0	100
Başlamadan yararlanarak bilmediği kelime ve kelime gruplarının anlamını tahmin eder.	2	0	2	0
Metnin içeriğine uygun başlık belirler.	1	1	0	100
Metnin ana fikrini/ana duygusunu belirler.	1	1	0	100
İsim ve sıfatların metnin anlamına olan katkısını açıklar.	1	1	0	100
Metinle ilgili soruları cevaplar.	1	0	0	0
Yazdıklarını düzenler.	2	0	2	0
Bir işi işlem basamaklarına göre yazar.	1	1	0	100
Zamirlerin metnin anlamına olan katkısını açıklar.	1	0	1	0
Görsellerle ilgili soruları cevaplar.	1	1	0	100

	Soru	Doğru	Yanlış	Boş	Net	Başarı
Sözel (TAR)	10	4	6	0	2,00	% 20
Cevap Anahtarı	A	DACCABBBAB				
Cevaplarınız		DcCbbaDbCb				

	S	D	Y	B%
Tarih	10	4	6	40
İslamiyet in ortaya çıkışı ve beraberinde getirdiği değişimleri yorumlar.	1	0	1	100
Sosyal rollerin zaman içerisindeki değişimini inceler.	1	0	1	0
Türkiye nin temel fiziki coğrafya özelliklerinden yer şekillerini, iklim özelliklerini ve bitki örtüsünü ilgili haritalar üzeri	1	1	0	100
Konum ile ilgili kavramları kullanarak kıtaların, okyanusların ve ülkemizin coğrafi konumunu tanımlar.	1	0	1	0
Orta Asya da kurulan ilk Türk devletlerinin coğrafi, siyasi, ekonomik ve kültürel özelliklerine ilişkin çıkarımlarda bul	1	0	1	0
Sosyal bilimlerdeki çalışma ve bulgulardan hareketle sosyal bilimlerin toplum hayatına etkisine örnekler verir.	1	0	1	0
Tarihî ticaret yollarının toplumlar arası siyasi, kültürel ve ekonomik ilişkilerdeki rolünü açıklar.	1	0	1	0
Türkiye nin temel beşerî coğrafya özelliklerini ilgili haritalar üzerinde gösterir.	2	2	0	100
Telif ve patent hakları saklı ürünlerin yasal yollardan temin edilmesinin gerekliliğini savunur.	1	0	1	0

	Soru	Doğru	Yanlış	Boş	Net	Başarı
Sözel (DİN)	10	5	5	0	3,33	% 33
Cevap Anahtarı	A	BAADABDDCA				
Cevaplarınız		aAdDcBDDbd				

	S	D	Y	B%
Din K.ve A.B.	10	5	5	50
Zararlı alışkanlıklardan korunma yollarını tartışır.	1	0	1	0
İslam dininin yasakladığı zararlı alışkanlıklara ayet ve hadislerden örnekler verir.	2	2	0	100
Hz. Adem in (a.s.) hayatını ana hatlarıyla özetler.	1	0	1	0
Fil suresini okur, anlamını söyler.	1	1	0	100
Zararlı alışkanlıkların başlama sebeplerini sorgular.	1	0	1	0
İslam da namaz ibadetinin önemini, ayet ve hadislerden örneklerle açıklar.	2	1	1	50
Namazları, çeşitlerine göre sınıflandırır.	1	1	0	100
İlahi kitapları ve gönderildiği peygamberleri eşleştirir.	1	0	1	0

	Soru	Doğru	Yanlış	Boş	Net	Başarı
Sayısal (MAT)	15	2	12	1	-2,00	% 0
Cevap Anahtarı	A	ADBCCBBDDCAADAB				
Cevaplarınız		cacdbbdBabcAcCb				

	S	D	Y	B%
Matematik	15	2	12	13
Sözel olarak verilen bir duruma uygun cebirsel ifade ve verilen bir cebirsel ifadeye uygun sözel bir durum yazar.	1	0	1	0
Ondalık ifadelerle dört işlem yapmayı gerektiren problemleri çözer.	1	0	1	0
Aynı veya farklı birimlerdeki iki çokluğun birbirine oranını belirler.	1	0	1	0
2, 3, 4, 5, 6, 9 ve 10 a kalansız bölünebilme kurallarını açıklar ve kullanır.	1	0	1	0
Doğal sayıların çarpanlarını ve katlarını belirler.	1	0	1	0
Asal sayıları özellikleriyle belirler.	1	0	1	0
Kesirlerle işlem yapmayı gerektiren problemleri çözer.	2	0	2	0
Doğal sayılarda ortak çarpan parantezine alma ve dağılıma özelliğini uygulamaya yönelik işlemler yapar.	1	1	0	100
İşlem önceliğini dikkate alarak doğal sayılarla dört işlem yapar. Doğal sayıların asal çarpanlarını belirler.	1	0	1	0
Kesirleri karşılaştırır, sıralar ve sayı doğrusunda gösterir. Kesirlerle işlem yapmayı gerektiren problemleri çözer.	1	0	1	0
Ondalık gösterimleri verilen sayıları belirli bir basamağa kadar yuvarlar.	1	1	0	100
Kümeler ile ilgili temel kavramları anlar.	1	0	1	0
Kesirleri karşılaştırır, sıralar ve sayı doğrusunda gösterir.	1	0	1	0
Tam sayıları tanıtır ve sayı doğrusunda gösterir.	1	0	0	0

	Soru	Doğru	Yanlış	Boş	Net	Başarı
Sözel (İNG)	10	3	7	0	0,67	% 7
Cevap Anahtarı	A	CBACBDBACC				
Cevaplarınız		CacaDcBaCd				

	S	D	Y	B%
İngilizce	10	3	7	30
Students will be able to understand general meaning in simple texts related to the feelings and personal opinions abo	1	1	0	100
Students will be able to talk about the weather and their emotions in a simple way.	1	0	1	0
Students will be able to pick up the expressions in a dialogue comparing things.	1	0	1	0
Students will be able to ask people questions about what they are doing at the moment.	1	0	1	0
Students will be able to understand familiar words and simple phrases concerning people s occupations in clear oral	2	1	1	50
Students will be able to express their opinions about the food they like and don t like.	1	0	1	0
Students will be able to talk about repeated actions.	1	0	1	0
Students will be able to make comparisons between two things.	1	1	0	100
Students will be able to understand short and simple texts about the weather, weather conditions and emotios.	1	0	1	0

	Soru	Doğru	Yanlış	Boş	Net	Başarı
Sayısal (FEN)	15	4	6	5	2,00	% 13
Cevap Anahtarı	A	BCDCAABCBCDABCD				
Cevaplarınız		a cbdA dBcDb				

	S	D	Y	B%
Fen	15	4	6	27
Güneş sistemindeki gezegenleri birbirleri ile karşılaştırır.	2	0	2	0
Yol, zaman ve sürat arasındaki ilişkiyi grafik üzerinde gösterir.	1	0	0	0
Yakıtlar, katı, sıvı ve gaz yakıtlar olarak sınıflandırıp yaygın şekilde kullanılan yakıtlara örnekler verir. Fosil yakıtların s	2	0	1	0
Destek ve hareket sistemine ait yapıları örneklerle açıklar.	1	0	1	0
Yoğunluğu tanımlar.	1	1	0	100
Boşaltım ve boşaltım sisteminin görevini açıklar.	1	0	0	0
Sindirim sistemini oluşturan yapı ve organların görevlerini modeller kullanarak açıklar.	1	0	1	0
Maddeleri, ısı iletimi bakımından sınıflandırır.	1	1	0	100
Soba ve doğal gaz zehirlenmeleri ile ilgili alınması gereken tedbirleri araştırır ve rapor eder.	1	1	0	100
Solunum sistemini oluşturan yapı ve organların görevlerini modeller kullanarak açıklar.	1	1	0	100
Dolaşım sistemini oluşturan yapı ve organların görevlerini model kullanarak açıklar.	1	0	1	0
Maddelerin; taneçikli, boşluklu ve hareketli yapıda olduğunu ifade eder.	1	0	0	0
Bir cisme etki eden birden fazla kuvveti deneyerek gözlemler.	1	0	0	0

6. SINIF ULTI TÜRKİYE GENELİ DENEME SINAVI



285,373 % 23,54

KOCAELİ / KÖRFEZ
Uluğbey Ortaokulu

6F - 288
ZEHRİ CEYLİN CİMŞİT

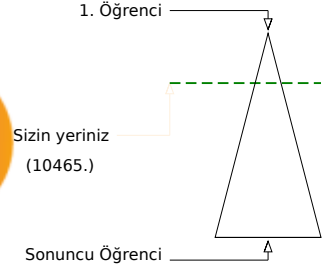
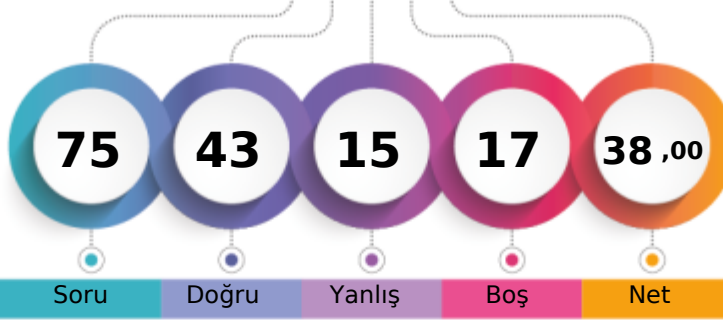

Soru Doğru Yanlış Boş Net

Şube Kurum İlçe İl Genel

Öğrenci Sıra No 2 7 12 270 10465 % 23,54

Sınava Katılan Öğrenci Sayısı 15 58 80 1620 44456

Sözel (TÜR)	Soru	Doğru	Yanlış	Boş	Net	Başarı
	15	12	3	0	11,00	% 73
Cevap Anahtarı	B	DCDADCAAABDACDB				
Cevaplarınız		DCDADCbAbBDACCb				

S D Y B%	15	12	3	0	11,00	% 73
Türkçe	15	12	3	0	11,00	% 73
Metnin konusunu belirler.	1	1	0	100		
Bağlamdan yararlanarak bilmediği kelime ve kelime gruplarının anlamını tahmin eder.	2	2	0	100		
Metnin içeriğine uygun başlık belirler.	1	1	0	100		
Metnin ana fikrini/ana duygusunu belirler.	1	1	0	100		
İsim ve sıfatların metnin anlamına olan katkısını açıklar.	1	1	0	100		
Metinle ilgili sorulan cevaplar.	1	1	0	100		
Yazdıklarını düzenler.	2	1	1	50		
Bir işi işlem basamaklarına göre yazar.	1	0	1	0		
Zamirlerin metnin anlamına olan katkısını açıklar.	1	1	0	100		
Görsellerle ilgili sorulan cevaplar. Metinle ilgili soruları cevaplar.	1	1	0	100		
Okudukları ile ilgili çıkarımlarda bulunur.	3	2	1	67		

Sözel (TAR)	Soru	Doğru	Yanlış	Boş	Net	Başarı
	10	6	4	0	4,67	% 47
Cevap Anahtarı	B	ABDACCABBB				
Cevaplarınız		AdDAbdbBBB				

S D Y B%	10	6	4	0	4,67	% 47
Tarih	10	6	4	0	4,67	% 47
Telif ve patent hakları saklı ürünlerin yasal yollardan temin edilmesinin gerekliliğini savunur.	1	1	0	100		
Türkiye'nin temel beşerî coğrafya özelliklerini ilgili haritalar üzerinde gösterir.	2	1	1	50		
İslamiyet'in ortaya çıkışı ve beraberinde getirdiği değişimleri yorumlar.	1	1	0	100		
Sosyal rollerin zaman içerisindeki değişimini inceler.	1	1	0	100		
Türkiye'nin temel fiziki coğrafya özelliklerinden yer şekillerini, iklim özelliklerini ve bitki örtüsünü ilgili haritalar üzerinde gösterir.	1	0	1	0		
Konum ile ilgili kavramları kullanarak kıtaların, okyanusların ve ülkemizin coğrafi konumunu tanımlar.	1	0	1	0		
Orta Asya'da kurulan ilk Türk devletlerinin coğrafi, siyasi, ekonomik ve kültürel özelliklerine ilişkin çıkarımlarda bulunur.	1	0	1	0		
Sosyal bilimlerdeki çalışma ve bulgulardan hareketle sosyal bilimlerin toplum hayatına etkisine örnekler verir.	1	1	0	100		
Tarihî ticaret yollarının topluluklar arası siyasi, kültürel ve ekonomik ilişkilerdeki rolünü açıklar.	1	1	0	100		

Sözel (DİN)	Soru	Doğru	Yanlış	Boş	Net	Başarı
	10	9	1	0	8,67	% 87
Cevap Anahtarı	B	DDCADABBAA				
Cevaplarınız		DDCADABBAd				

S D Y B%	10	9	1	0	8,67	% 87
Din K.ve A.B.	10	9	1	0	8,67	% 87
İslam dininin yasakladığı zararlı alışkanlıklara ayet ve hadislerden örnekler verir.	2	2	0	100		
Namazları, çeşitlerine göre sınıflandırır.	1	1	0	100		
İlahî kitapları ve gönderildiği peygamberleri eşleştirir.	1	1	0	100		
İslam'da namaz ibadetinin önemini, ayet ve hadislerden örneklerle açıklar.	2	2	0	100		
Fil suresini okur, anlamını söyler.	1	1	0	100		
Zararlı alışkanlıkların başlama sebeplerini sorgular.	1	1	0	100		
Zararlı alışkanlıklardan korunma yollarını tartışir.	1	1	0	100		
Hz. Âdem'in (a.s.) hayatını ana hatlarıyla özetler.	1	0	1	0		

Sayısal (MAT)	Soru	Doğru	Yanlış	Boş	Net	Başarı
	15	0	1	14	-0,33	% 0
Cevap Anahtarı	B	CAADABADBCCCBBD				
Cevaplarınız		c				

S D Y B%	15	0	1	14	-0,33	% 0
Matematik	15	0	1	14	-0,33	% 0
Kesirlerle işlem yapmayı gerektiren problemleri çözer.	2	0	0	0		
Kesirleri karşılaştırır, sıralar ve sayı doğrusunda gösterir. Kesirlerle işlem yapmayı gerektiren problemleri çözer.	1	0	0	0		
Ondalık gösterimleri verilen sayıları belirli bir basamağa kadar yuvarlar.	1	0	0	0		
Kümelere ile ilgili temel kavramları anlar.	1	0	0	0		
Kesirleri karşılaştırır, sıralar ve sayı doğrusunda gösterir.	1	0	0	0		
Tam sayıları tanıtır ve sayı doğrusunda gösterir.	1	0	1	0		
Sözle olarak verilen bir duruma uygun cebirsel ifade ve verilen bir cebirsel ifadeye uygun sözel bir durum yazar.	1	0	0	0		
Ondalık ifadelerle dört işlem yapmayı gerektiren problemleri çözer.	1	0	0	0		
Aynı veya farklı birimlerdeki iki çokluğun birbirine oranını belirler.	1	0	0	0		
2, 3, 4, 5, 6, 9 ve 10'a kalansız bölünebilme kurallarını açıklar ve kullanır.	1	0	0	0		
Doğal sayıların çarpanlarını ve katlarını belirler.	1	0	0	0		
Asal sayıların özellikleriyle belirler.	1	0	0	0		
Doğal sayılarda ortak çarpan parantezine alma ve dağıtma özelliğini uygulamaya yönelik işlemler yapar.	1	0	0	0		
İşlem önceliğini dikkate alarak doğal sayılarla dört işlem yapar. Doğal sayıların asal çarpanlarını belirler.	1	0	0	0		

Sözel (İNG)	Soru	Doğru	Yanlış	Boş	Net	Başarı
	10	7	3	0	6,00	% 60
Cevap Anahtarı	B	CDBADCCBA				
Cevaplarınız		CDaAbbCCBA				

S D Y B%	10	7	3	0	6,00	% 60
İngilizce	10	7	3	0	6,00	% 60
Students will be able to ask people questions about what they are doing at the moment.	1	1	0	100		
Students will be able to understand familiar words and simple phrases concerning people's occupations in clear oral communication.	2	1	1	50		
Students will be able to express their opinions about the food they like and don't like.	1	1	0	100		
Students will be able to talk about repeated actions.	1	0	1	0		
Students will be able to make comparisons between two things.	1	0	1	0		
Students will be able to understand short and simple texts about the weather, weather conditions and emotions.	1	1	0	100		
Students will be able to understand general meaning in simple texts related to the feelings and personal opinions about the weather.	1	1	0	100		
Students will be able to talk about the weather and their emotions in a simple way.	1	1	0	100		
Students will be able to pick up the expressions in a dialogue comparing things.	1	1	0	100		

Sayısal (FEN)	Soru	Doğru	Yanlış	Boş	Net	Başarı
	15	9	3	3	8,00	% 53
Cevap Anahtarı	B	CAABCBCDABCCDCDB				
Cevaplarınız		abABCBCDcBC D				

S D Y B%	15	9	3	3	8,00	% 53
Fen	15	9	3	3	8,00	% 53
Güneş sistemindeki gezegenleri birbirleri ile karşılaştırır.	2	0	1	0		
Destek ve hareket sistemine ait yapıları örneklerle açıklar.	1	0	1	0		
Yoğunluğu tanımlar.	1	1	0	100		
Boşaltım ve boşaltım sisteminin görevini açıklar.	1	1	0	100		
Sindirim sisteminin oluşturan yapı ve organların görevlerini modeller kullanarak açıklar.	1	1	0	100		
Maddelerin, ısı iletimi bakımından sınıflandırır.	1	1	0	100		
Soba ve doğal gaz zehirlenmeleri ile ilgili alınması gereken tedbirleri araştırır ve rapor eder.	1	1	0	100		
Solunum sistemini oluşturan yapı ve organların görevlerini modeller kullanarak açıklar.	1	1	0	100		
Dolaşım sistemini oluşturan yapı ve organların görevlerini model kullanarak açıklar.	1	0	1	0		
Maddelerin; tanecikli, boşluklu ve hareketli yapıda olduğunu ifade eder.	1	1	0	100		
Yakıtların, katı, sıvı ve gaz yakıtlar olarak sınıflandırıp yaygın şekilde kullanılan yakıtlara örnekler verir. Fosil yakıtların sınıflandırılmasını açıklar.	2	2	0	100		
Bir cisme etki eden birden fazla kuvveti deneyerek gözlemler.	1	0	0	0		
Yol, zaman ve sürat arasındaki ilişkiyi grafik üzerinde gösterir.	1	0	0	0		

6. SINIF ULTI TÜRKİYE GENELİ DENEME SINAVI



116,050 % 91,59

KOCAELİ / KÖRFEZ
Uluğbey Ortaokulu

6F - 291
ZEYNEP SEVGİ

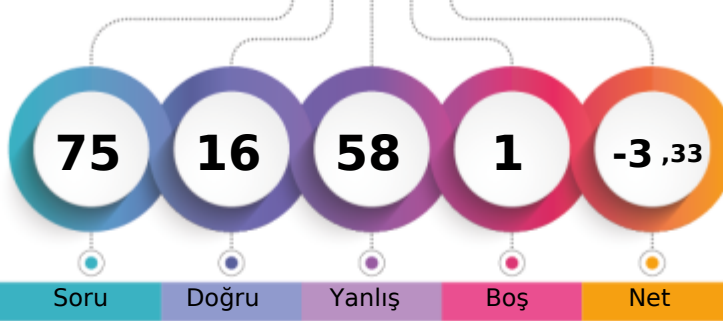

1. Öğrenci

Sizin yeriniz
(40719.)

Sonuncu Öğrenci

Soru Doğru Yanlış Boş Net

Şube Kurum İlçe İl Genel

Öğrenci Sıra No 13 53 67 1486 40719 % 91,59

Sınava Katılan Öğrenci Sayısı 15 58 80 1620 44456

		Soru	Doğru	Yanlış	Boş	Net	Başarı	
Sözel (TÜR)		15	7	7	1	4,67	% 31	
Cevap Anahtarı	A	CDBDCDADCAABDA						
Cevaplarınız		CDdD DAbabdABbb						

S	D	Y	B%	
15	7	7	47	
Okudukları ile ilgili çıkarımlarda bulunur.	3	2	1	67
Metnin konusunu belirler.	1	1	0	100
Başlamadan yararlanarak bilmediği kelime ve kelime gruplarının anlamını tahmin eder.	2	0	1	0
Metnin içeriğine uygun başlık belirler.	1	1	0	100
Metnin ana fikrini/ana duygusunu belirler.	1	1	0	100
İsim ve sıfatların metnin anlamına olan katkısını açıklar.	1	1	0	100
Metinle ilgili soruları cevaplar.	1	0	1	0
Yazdıklarını düzenler.	2	0	2	0
Bir işi işlem basamaklarına göre yazar.	1	1	0	100
Zamirlerin metnin anlamına olan katkısını açıklar.	1	1	0	100
Görsellerle ilgili soruları cevaplar. Metinle ilgili soruları cevaplar.	1	0	1	0

		Soru	Doğru	Yanlış	Boş	Net	Başarı	
Sözel (TAR)		10	1	9	0	-2,00	% 0	
Cevap Anahtarı	A	DACCABBBAB						
Cevaplarınız		cbabdcBadc						

S	D	Y	B%	
10	1	9	10	
İslamiyet in ortaya çıkışı ve beraberinde getirdiği değişimleri yorumlar.	1	0	1	0
Sosyal rollerin zaman içerisindeki değişimini inceler.	1	0	1	0
Türkiye nin temel fiziki coğrafya özelliklerinden yer şekillerini, iklim özelliklerini ve bitki örtüsünü ilgili haritalar üzeri	1	0	1	0
Konum ile ilgili kavramları kullanarak kıtaların, okyanusların ve ülkemizin coğrafi konumunu tanımlar.	1	0	1	0
Orta Asya da kurulan ilk Türk devletlerinin coğrafi, siyasi, ekonomik ve kültürel özelliklerine ilişkin çıkarımlarda bul	1	0	1	0
Sosyal bilimlerdeki çalışma ve bulgulardan hareketle sosyal bilimlerin toplum hayatına etkisine örnekler verir.	1	0	1	0
Tarihî ticaret yollarının toplumlar arası siyasi, kültürel ve ekonomik ilişkilerdeki rolünü açıklar.	1	1	0	100
Türkiye nin temel beşerî coğrafya özelliklerini ilgili haritalar üzerinde gösterir.	2	0	2	0
Telif ve patent hakları saklı ürünlerin yasal yollarla edinilmesinin gerekliliğini savunur.	1	0	1	0

		Soru	Doğru	Yanlış	Boş	Net	Başarı	
Sözel (DİN)		10	0	10	0	-3,33	% 0	
Cevap Anahtarı	A	BAADABDDCA						
Cevaplarınız		abbaccaccdc						

S	D	Y	B%	
10	0	10	0	
Zararlı alışkanlıklardan korunma yollarını tartışır.	1	0	1	0
İslam dininin yasakladığı zararlı alışkanlıklara ayet ve hadislerden örnekler verir.	2	0	2	0
Hz. Adem in (a.s.) hayatını ana hatlarıyla özetler.	1	0	1	0
Fil suresini okur, anlamını söyler.	1	0	1	0
Zararlı alışkanlıkların başlama sebeplerini sorgular.	1	0	1	0
İslam da namaz ibadetinin önemini, ayet ve hadislerden örneklerle açıklar.	2	0	2	0
Namazları, çeşitlerine göre sınıflandırır.	1	0	1	0
İlahi kitapları ve gönderildiği peygamberleri eşleştirir.	1	0	1	0

		Soru	Doğru	Yanlış	Boş	Net	Başarı	
Sayısal (MAT)		15	1	14	0	-3,67	% 0	
Cevap Anahtarı	A	ADBCCBBDDCAADAB						
Cevaplarınız		bcdbddccbcDccccc						

S	D	Y	B%	
15	1	14	7	
Sözel olarak verilen bir duruma uygun cebirsel ifade ve verilen bir cebirsel ifadeye uygun sözel bir durum yazar.	1	0	1	0
Ondalık ifadelerle dört işlem yapmayı gerektiren problemleri çözer.	1	0	1	0
Aynı veya farklı birimlerdeki iki çokluğun birbirine oranını belirler.	1	0	1	0
2, 3, 4, 5, 6, 9 ve 10 a kalansız bölünebilen kurallarını açıklar ve kullanır.	1	0	1	0
Doğal sayıların çarpanlarını ve katlarını belirler.	1	0	1	0
Asal sayıların özellikleriyle belirler.	1	0	1	0
Kesirlerle işlem yapmayı gerektiren problemleri çözer.	2	1	1	50
Doğal sayılarda ortak çarpan parantezine alma ve dağılıma özelliğini uygulamaya yönelik işlemler yapar.	1	0	1	0
İşlem önceliğini dikkate alarak doğal sayılarla dört işlem yapar. Doğal sayıların asal çarpanlarını belirler.	1	0	1	0
Kesirleri karşılaştırır, sıralar ve sayı doğrusunda gösterir. Kesirlerle işlem yapmayı gerektiren problemleri çözer.	1	0	1	0
Ondalık gösterimleri verilen sayıları belirli bir basamağa kadar yuvarlar.	1	0	1	0
Kümeler ile ilgili temel kavramları anlar.	1	0	1	0
Kesirleri karşılaştırır, sıralar ve sayı doğrusunda gösterir.	1	0	1	0
Tam sayıları tanıtır ve sayı doğrusunda gösterir.	1	0	1	0

		Soru	Doğru	Yanlış	Boş	Net	Başarı	
Sözel (İNG)		10	2	8	0	-0,67	% 0	
Cevap Anahtarı	A	CBACDBADCC						
Cevaplarınız		CadCbcbbbbb						

S	D	Y	B%	
10	2	8	20	
İngilizce	10	2	8	20
Students will be able to understand general meaning in simple texts related to the feelings and personal opinions abo	1	1	0	100
Students will be able to talk about the weather and their emotions in a simple way.	1	0	1	0
Students will be able to pick up the expressions in a dialogue comparing things.	1	0	1	0
Students will be able to ask people questions about what they are doing at the moment.	1	1	0	100
Students will be able to understand familiar words and simple phrases concerning people s occupations in clear oral	2	0	2	0
Students will be able to express their opinions about the food they like and don t like.	1	0	1	0
Students will be able to talk about repeated actions.	1	0	1	0
Students will be able to make comparisons between two things.	1	0	1	0
Students will be able to understand short and simple texts about the weather, weather conditions and emotios.	1	0	1	0

		Soru	Doğru	Yanlış	Boş	Net	Başarı	
Sayısal (FEN)		15	5	10	0	1,67	% 11	
Cevap Anahtarı	A	BCDCAABCBCDABCD						
Cevaplarınız		aCcaAbBbabbABac						

S	D	Y	B%	
15	5	10	33	
Fen	15	5	10	33
Güneş sistemindeki gezegenleri birbirleri ile karşılaştırır.	2	0	2	0
Yol, zaman ve sürat arasındaki ilişkiyi grafik üzerinde gösterir.	1	1	0	100
Yakıtlar, katı, sıvı ve gaz yakıtlar olarak sınıflandırıp yaygın şekilde kullanılan yakıtlara örnekler verir. Fosil yakıtların s	2	0	2	0
Destek ve hareket sistemine ait yapıları örneklerle açıklar.	1	1	0	100
Yoğunluğu tanımlar.	1	0	1	0
Boşaltım ve boşaltım sisteminin görevini açıklar.	1	1	0	100
Sindirim sistemini oluşturan yapı ve organların görevlerini modeller kullanarak açıklar.	1	0	1	0
Maddeleri, ısı iletimi bakımından sınıflandırır.	1	0	1	0
Soba ve doğal gaz zehirlenmeleri ile ilgili alınması gereken tedbirleri araştırır ve rapor eder.	1	0	1	0
Solunum sistemini oluşturan yapı ve organların görevlerini modeller kullanarak açıklar.	1	0	1	0
Dolaşım sistemini oluşturan yapı ve organların görevlerini model kullanarak açıklar.	1	1	0	100
Maddelerin; taneçikli, boşluklu ve hareketli yapıda olduğunu ifade eder.	1	1	0	100
Bir cisme etki eden birden fazla kuvveti deneyerek gözlemler.	1	0	1	0