

OKUL NET LİSTESİ (Puan-1 sıralı)

										KATILIMLAR																					
İL		İLÇE		OKUL				SINAV ADI				OKUL	İLÇE	İL	GENEL																
KOCAELİ		KÖRFEZ		Uluğbey Ortaokulu				6. SINIF İŞLEYEN ZEKA 6.DENEME SINA				27	27	972	7429																
Sıra	Ö.No	İsim	Sınıf	Sözel (TÜR)			Sözel (TAR)			Sözel (DİN)			Sözel (İNG)			Sayısal (MAT)			Sayısal (FEN)			Toplam		LGS	Dereceler						
				Türkçe			Tarih			Din K.ve A.B.			İngilizce			Matematik			Fen			Puanı			Snf Okul İlçe İl Genel						
				D	Y	N	D	Y	N	D	Y	N	D	Y	N	D	Y	N	D	Y	N	D	Y	N	D	Y	N	Puanı	Snf	Okul	İlçe
Genel Ortalama				8	6	6,30	6	3	5,01	5	4	3,80	6	3	5,12	5	7	2,33	7	7	4,54	37	30	27,10	237,490						
Okul Ortalaması				8	6	6,03	6	4	5,07	5	5	3,56	7	3	5,86	4	8	1,66	8	7	5,64	38	31	27,82	241,160						
1	391	DIYAR KALAY	6A	11	1	10,67	9	1	8,67	8	0	8,00	10	0	10,00	7	3	6,00	12	2	11,33	57	7	54,67	372,420	1	1	1	41	525	% 7,07
2	101	ELANUR KAYA	6A	13	2	12,33	10	0	10,00	8	2	7,33	9	1	8,67	5	5	3,33	13	2	12,33	58	12	53,99	368,437	2	2	2	46	580	% 7,81
3	524	BÜŞRA KOÇ	6D	13	1	12,67	7	3	6,00	7	2	6,33	9	0	9,00	4	3	3,00	12	2	11,33	52	11	48,33	350,533	1	3	3	72	820	% 11
4	288	ZEHRA CEYLİN CİMŞİT	6F	9	6	7,00	10	0	10,00	8	2	7,33	9	1	8,67	6	5	4,33	13	2	12,33	55	16	49,66	341,960	1	4	4	90	960	% 13
5	250	M EMİN TÜRKMEÑOĞİ	6E	11	4	9,67	7	3	6,00	7	3	6,00	9	1	8,67	3	7	0,67	13	2	12,33	50	20	43,34	319,757	1	5	5	135	1355	% 18
6	273	UFUK EFE ESEN	6B	11	4	9,67	8	2	7,33	7	3	6,00	9	1	8,67	6	6	4,00	10	5	8,33	51	21	44,00	318,883	1	6	6	137	1383	% 19
7	81	ECRİN ATALAY	6D	10	5	8,33	8	2	7,33	4	6	2,00	9	1	8,67	7	6	5,00	10	5	8,33	48	25	39,66	309,167	2	7	7	156	1603	% 22
8	404	AHMET SEFA GELEN	6D	10	2	9,33	7	0	7,00	6	1	5,67	9	0	9,00	3	4	1,67	10	2	9,33	45	9	42,00	306,083	3	8	8	165	1683	% 23
9	196	EYEMEN TAŞKIN	6D	11	4	9,67	7	3	6,00	8	2	7,33	10	0	10,00	6	9	3,00	8	7	5,67	50	25	41,67	295,893	4	9	9	181	1914	% 26
10	206	HASANDORUK TAN	6D	8	4	6,67	8	2	7,33	6	3	5,00	9	1	8,67	6	7	3,67	9	5	7,33	46	22	38,67	288,070	5	10	10	199	2112	% 28
11	301	ABDULBAKİ SAMETKA	6C	7	4	5,67	9	0	9,00	5	4	3,67	10	0	10,00	2	3	1,00	8	3	7,00	41	14	36,34	264,183	1	11	11	254	2732	% 37
12	171	ESMA ERGÜN	6A	7	8	4,33	6	4	4,67	8	2	7,33	7	3	6,00	5	7	2,67	9	6	7,00	42	30	32,00	255,190	3	12	12	275	3001	% 40
13	257	ÖMER FARUK ARAS	6D	9	6	7,00	7	3	6,00	7	3	6,00	8	2	7,33	3	12	-1,00	9	6	7,00	43	32	32,33	248,813	6	13	13	293	3195	% 43
14	261	RABİYA NUR ORTAŞ	6E	11	4	9,67	6	4	4,67	5	5	3,33	5	5	3,33	5	10	1,67	7	8	4,33	39	36	27,00	246,760	2	14	14	298	3249	% 44
15	542	MUSTAFAKUBAT	6C	10	5	8,33	8	2	7,33	4	6	2,00	5	5	3,33	1	1	0,67	8	6	6,00	36	25	27,66	246,030	2	15	15	301	3269	% 44
16	287	YUSUF YILMAZ	6D	7	4	5,67	5	4	3,67	3	5	1,33	8	2	7,33	2	7	-0,33	9	4	7,67	34	26	25,34	234,610	7	16	16	342	3593	% 48
17	258	ÖZGE PAPUR	6A	8	7	5,67	3	7	0,67	1	9	-2,00	5	5	3,33	5	10	1,67	7	8	4,33	29	46	13,67	200,680	4	17	17	458	4649	% 63
18	248	MUHAMMEDSA*ETGG	6F	6	9	3,00	4	6	2,00	5	5	3,33	6	4	4,67	5	8	2,33	6	8	3,33	32	40	18,66	199,720	2	18	18	465	4688	% 63
19	254	NISANUR TUTAR	6C	4	9	1,00	7	3	6,00	4	6	2,00	7	3	6,00	3	12	-1,00	8	7	5,67	33	40	19,67	188,940	3	19	19	509	4982	% 67
20	57	BEYZA ER	6A	5	10	1,67	3	7	0,67	1	9	-2,00	7	3	6,00	5	10	1,67	7	8	4,33	28	47	12,34	182,507	5	20	20	529	5162	% 69
21	556	LEVENT AZ	6F	3	12	-1,00	7	3	6,00	2	8	-0,67	6	4	4,67	6	8	3,33	5	10	1,67	29	45	14,00	170,330	3	21	21	572	5491	% 74
22	251	MUSTAFAKÖSE	6F	7	8	4,33	6	4	4,67	3	7	0,67	4	6	2,00	5	10	1,67	2	13	-2,33	27	48	11,01	155,920	4	22	22	642	5902	% 79
23	274	YAĞI ZCAN TOPLAMA	6C	6	8	3,33	6	4	4,67	6	4	4,67	6	4	4,67	1	14	-3,67	4	11	0,33	29	45	14,00	145,063	4	23	23	687	6165	% 83
24	14	ALİ ALAATTIN	6C	8	7	5,67	2	8	-0,67	4	6	2,00	3	7	0,67	3	12	-1,00	3	12	-1,00	23	52	5,67	141,253	5	24	24	705	6273	% 84
25	231	KAANCANDOGAN	6D	4	11	0,33	3	7	0,67	3	7	0,67	0	1	-0,33	3	12	-1,00	6	9	3,00	19	47	3,34	133,410	8	25	25	747	6483	% 87
26	253	NEVZAT **NA Y	6D	5	10	1,67	3	7	0,67	3	7	0,67	1	8	-1,67	3	10	-0,33	3	12	-1,00	18	54	0,01	114,630	9	26	26	839	6892	% 93
27	260	ÖZNUR G R*L	6F	4	11	0,33	3	7	0,67	4	6	2,00	3	6	1,00	5	10	1,67	1	14	-3,67	20	54	2,00	112,010	5	27	27	850	6933	% 93

NET ORTALAMALARINA GÖRE KIYASLAMA

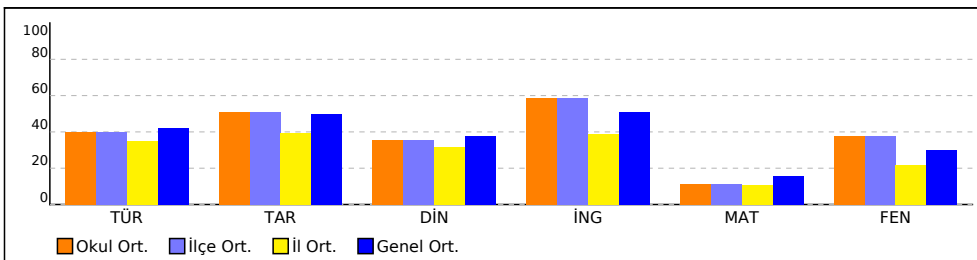

PUAN ORT. GÖRE KIYAS

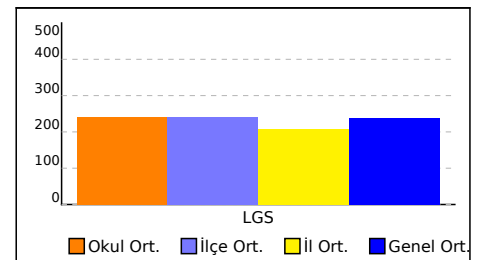

OKUL NET LİSTESİ (Puan-1 sıralı)

KATILIMLAR																																	
İL		İLÇE		OKUL			SINAV ADI			OKUL	İLÇE	İL	GENEL																				
KOCAELİ		KÖRFEZ		Uluğbey Ortaokulu			6. SINIF İŞLEYEN ZEKA 6.DENEME SINA			27	27	972	7429																				
Sıra	Ö.No	İsim	Sınıf	Sözel (TÜR)			Sözel (TAR)			Sözel (DİN)			Sözel (İNG)			Sayısal (MAT)			Sayısal (FEN)														
				Türkçe			Tarih			Din K.ve A.B.			İngilizce			Matematik			Fen			Toplam			LGS			Dereceler					
				D	Y	N	D	Y	N	D	Y	N	D	Y	N	D	Y	N	D	Y	N	D	Y	N	D	Y	N	Puanı	Snf	Okul	İlçe	İl	Genel
Genel Ortalama				8	6	6,30	6	3	5,01	5	4	3,80	6	3	5,12	5	7	2,33	7	7	4,54	37	30	27,10	237,490								
Okul Ortalaması				8	6	6,03	6	4	5,07	5	5	3,56	7	3	5,86	4	8	1,66	8	7	5,64	38	31	27,82	241,160								

NET ORTALAMASINA GÖRE ŞUBE KARŞILAŞTIRMA

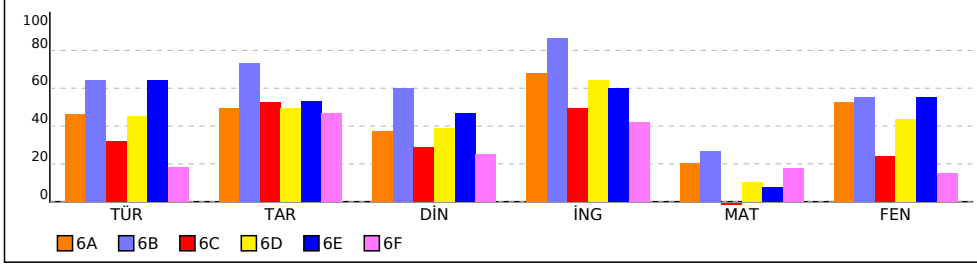

PUANA GÖRE ŞUBE KIYAS

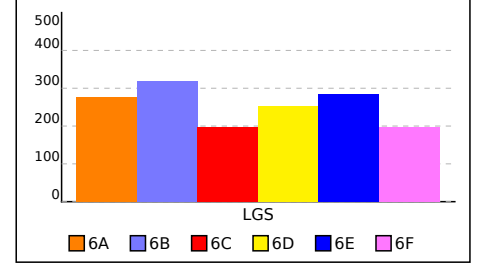

6A SINIFI NET LİSTESİ (Puan-1 sıralı)

										KATILIMLAR																					
										OKUL	İLÇE	İL	GENEL																		
İL	İLÇE			OKUL			SINAV ADI			OKUL	İLÇE	İL	GENEL																		
KOCAELİ	KÖRFEZ			Uluğbey Ortaokulu			6. SINIF İŞLEYEN ZEKA 6.DENEME SINA			27	27	972	7429																		
Sıra	Ö.No	İsim	Sınıf	Sözel (TÜR)			Sözel (TAR)			Sözel (DİN)			Sözel (İNG)			Sayısal (MAT)			Sayısal (FEN)												
				Türkçe			Tarih			Din K.ve A.B.			İngilizce			Matematik			Fen			Toplam			LGS	Dereceler					
				D	Y	N	D	Y	N	D	Y	N	D	Y	N	D	Y	N	D	Y	N	D	Y	N	D	Y	N	Puanı	Snf	Okul	İlçe
Genel Ortalama				8	6	6,30	6	3	5,01	5	4	3,80	6	3	5,12	5	7	2,33	7	7	4,54	37	30	27,10	237,490						
Okul Ortalaması				8	6	6,03	6	4	5,07	5	5	3,56	7	3	5,86	4	8	1,66	8	7	5,64	38	31	27,82	241,160						
SINIF: 6A																															
1	391	DIYAR KALAY	6A	11	1	10,67	9	1	8,67	8	0	8,00	10	0	10,00	7	3	6,00	12	2	11,33	57	7	54,67	372,420	1	1	1	41	525	% 7,07
2	101	ELANUR KAYA	6A	13	2	12,33	10	0	10,00	8	2	7,33	9	1	8,67	5	5	3,33	13	2	12,33	58	12	53,99	368,437	2	2	2	46	580	% 7,81
3	171	ESMA ERGÜN	6A	7	8	4,33	6	4	4,67	8	2	7,33	7	3	6,00	5	7	2,67	9	6	7,00	42	30	32,00	255,190	3	12	12	275	3001	% 40
4	258	ÖZGE PAPUR	6A	8	7	5,67	3	7	0,67	1	9	-2,00	5	5	3,33	5	10	1,67	7	8	4,33	29	46	13,67	200,680	4	17	17	458	4649	% 63
5	57	BEYZA ER	6A	5	10	1,67	3	7	0,67	1	9	-2,00	7	3	6,00	5	10	1,67	7	8	4,33	28	47	12,34	182,507	5	20	20	529	5162	% 69

NET ORTALAMALARINA GÖRE KIYASLAMA

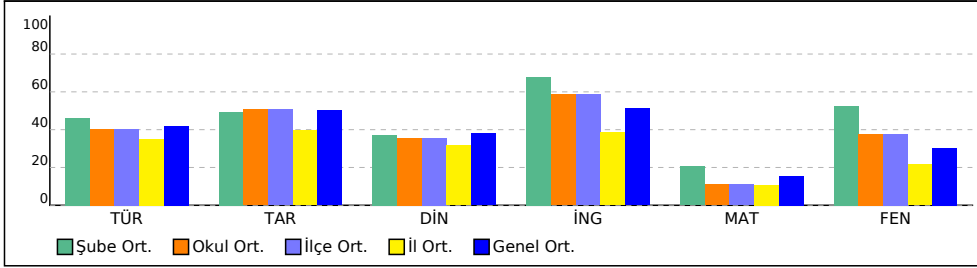

PUAN ORT. GÖRE KIYAS

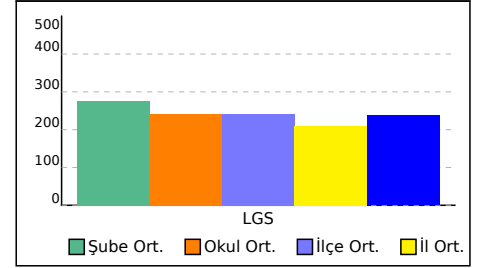

6B SINIFI NET LİSTESİ (Puan-1 sıralı)

										KATILIMLAR																							
										OKUL	İLÇE	İL	GENEL																				
İL	İLÇE	OKUL				SINAV ADI				OKUL	İLÇE	İL	GENEL																				
KOCAELİ		KÖRFEZ		Uluğbey Ortaokulu				6. SINIF İŞLEYEN ZEKA 6.DENEME SINA				27	27	972	7429																		
Sıra	Ö.No	İsim	Sınıf	Sözel (TÜR)			Sözel (TAR)			Sözel (DİN)			Sözel (İNG)			Sayısal (MAT)			Sayısal (FEN)														
				Türkçe			Tarih			Din K.ve A.B.			İngilizce			Matematik			Fen			Toplam			LGS			Dereceler					
				D	Y	N	D	Y	N	D	Y	N	D	Y	N	D	Y	N	D	Y	N	D	Y	N	D	Y	N	Puanı	Snf	Okul	İlçe	İl	Genel
Genel Ortalama				8	6	6,30	6	3	5,01	5	4	3,80	6	3	5,12	5	7	2,33	7	7	4,54	37	30	27,10	237,490								
Okul Ortalaması				8	6	6,03	6	4	5,07	5	5	3,56	7	3	5,86	4	8	1,66	8	7	5,64	38	31	27,82	241,160								
SINIF: 6B																																	
1	273	UFUK EFE ESEN	6B	11	4	9,67	8	2	7,33	7	3	6,00	9	1	8,67	6	6	4,00	10	5	8,33	51	21	44,00	318,883			1	6	6	137	1383	
													% 19																				

NET ORTALAMALARINA GÖRE KIYASLAMA

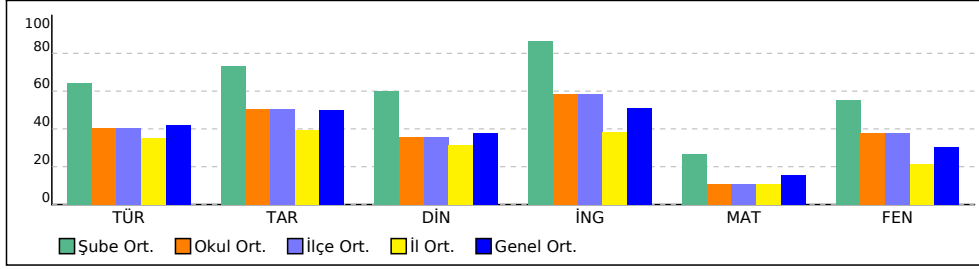

PUAN ORT. GÖRE KIYAS

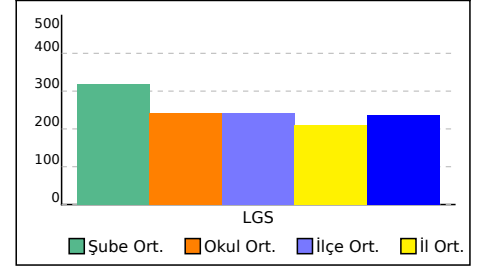

6C SINIFI NET LİSTESİ (Puan-1 sıralı)

										KATILIMLAR																					
										OKUL	İLÇE	İL	GENEL																		
İL	İLÇE			OKUL			SINAV ADI			OKUL	İLÇE	İL	GENEL																		
KOCAELİ	KÖRFEZ			Uluğbey Ortaokulu			6. SINIF İŞLEYEN ZEKA 6.DENEME SINA			27	27	972	7429																		
Sıra	Ö.No	İsim	Sınıf	Sözel (TÜR)			Sözel (TAR)			Sözel (DİN)			Sözel (İNG)			Sayısal (MAT)			Sayısal (FEN)			Dereceler									
				Türkçe			Tarih			Din K.ve A.B.			İngilizce			Matematik			Fen			Toplam			LGS						
				D	Y	N	D	Y	N	D	Y	N	D	Y	N	D	Y	N	D	Y	N	D	Y	N	Puanı	Snf	Okul	İlçe	İl	Genel	
Genel Ortalama				8	6	6,30	6	3	5,01	5	4	3,80	6	3	5,12	5	7	2,33	7	7	4,54	37	30	27,10	237,490						
Okul Ortalaması				8	6	6,03	6	4	5,07	5	5	3,56	7	3	5,86	4	8	1,66	8	7	5,64	38	31	27,82	241,160						
SINIF: 6C																															
1	301	ABDULBAKİ SAMETKA	6C	7	4	5,67	9	0	9,00	5	4	3,67	10	0	10,00	2	3	1,00	8	3	7,00	41	14	36,34	264,183	1	11	11	254	2732	
% 37																															
2	542	MUSTAFAKUBAT	6C	10	5	8,33	8	2	7,33	4	6	2,00	5	5	3,33	1	1	0,67	8	6	6,00	36	25	27,66	246,030	2	15	15	301	3269	
% 44																															
3	254	NİSANUR TUTAR	6C	4	9	1,00	7	3	6,00	4	6	2,00	7	3	6,00	3	12	-1,00	8	7	5,67	33	40	19,67	188,940	3	19	19	509	4982	
% 67																															
4	274	YAĞI ZCAN TOPLAMA	6C	6	8	3,33	6	4	4,67	6	4	4,67	6	4	4,67	1	14	-3,67	4	11	0,33	29	45	14,00	145,063	4	23	23	687	6165	
% 83																															
5	14	ALİ ALAATTİN	6C	8	7	5,67	2	8	-0,67	4	6	2,00	3	7	0,67	3	12	-1,00	3	12	-1,00	23	52	5,67	141,253	5	24	24	705	6273	
% 84																															

NET ORTALAMALARINA GÖRE KIYASLAMA

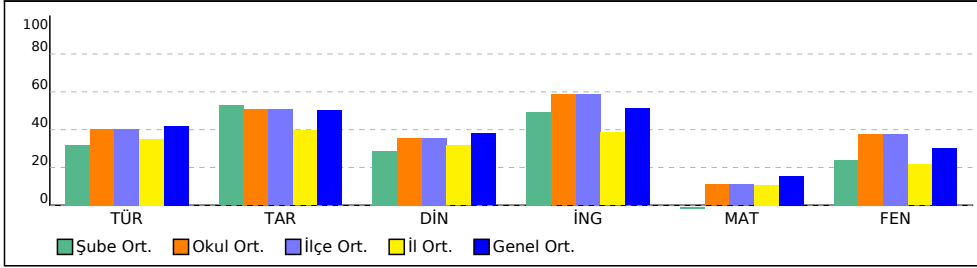

PUAN ORT. GÖRE KIYAS

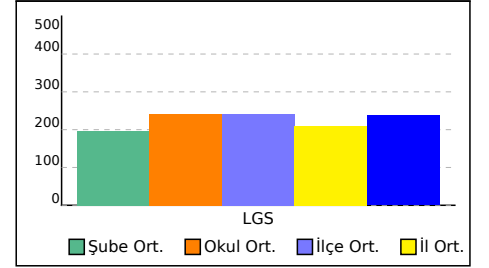

6D SINIFI NET LİSTESİ (Puan-1 sıralı)

										KATILIMLAR																				
İL		İLÇE		OKUL			SINAV ADI			OKUL	İLÇE	İL	GENEL																	
KOCAELİ		KÖRFEZ		Uluğbey Ortaokulu			6. SINIF İŞLEYEN ZEKA 6.DENEME SINA			27	27	972	7429																	
Sıra	Ö.No	İsim	Sınıf	Sözel (TÜR)			Sözel (TAR)			Sözel (DİN)			Sözel (İNG)			Sayısal (MAT)			Sayısal (FEN)											
				Türkçe			Tarih			Din K.ve A.B.			İngilizce			Matematik			Fen			Toplam	LGS	Dereceler						
				D	Y	N	D	Y	N	D	Y	N	D	Y	N	D	Y	N	D	Y	N	D	Y	N	Puanı	Snf	Okul	İlçe	İl	Genel
Genel Ortalama				8	6	6,30	6	3	5,01	5	4	3,80	6	3	5,12	5	7	2,33	7	7	4,54	37	30	27,10	237,490					
Okul Ortalaması				8	6	6,03	6	4	5,07	5	5	3,56	7	3	5,86	4	8	1,66	8	7	5,64	38	31	27,82	241,160					
SINIF: 6D																														
1	524	BÜŞRA KOÇ	6D	13	1	12,67	7	3	6,00	7	2	6,33	9	0	9,00	4	3	3,00	12	2	11,33	52	11	48,33	350,533	1	3	3	72	820
2	81	ECRİN ATALAY	6D	10	5	8,33	8	2	7,33	4	6	2,00	9	1	8,67	7	6	5,00	10	5	8,33	48	25	39,66	309,167	2	7	7	156	1603
3	404	AHMET SEFA GELEN	6D	10	2	9,33	7	0	7,00	6	1	5,67	9	0	9,00	3	4	1,67	10	2	9,33	45	9	42,00	306,083	3	8	8	165	1683
4	196	EYMEY TAŞKIN	6D	11	4	9,67	7	3	6,00	8	2	7,33	10	0	10,00	6	9	3,00	8	7	5,67	50	25	41,67	295,893	4	9	9	181	1914
5	206	HASANDORUK TAN	6D	8	4	6,67	8	2	7,33	6	3	5,00	9	1	8,67	6	7	3,67	9	5	7,33	46	22	38,67	288,070	5	10	10	199	2112
6	257	ÖMER FARUK ARAS	6D	9	6	7,00	7	3	6,00	7	3	6,00	8	2	7,33	3	12	-1,00	9	6	7,00	43	32	32,33	248,813	6	13	13	293	3195
7	287	YUSUF YILMAZ	6D	7	4	5,67	5	4	3,67	3	5	1,33	8	2	7,33	2	7	-0,33	9	4	7,67	34	26	25,34	234,610	7	16	16	342	3593
8	231	KAANCANDOGAN	6D	4	11	0,33	3	7	0,67	3	7	0,67	0	1	-0,33	3	12	-1,00	6	9	3,00	19	47	3,34	133,410	8	25	25	747	6483
9	253	NEVZAT **NA Y	6D	5	10	1,67	3	7	0,67	3	7	0,67	1	8	-1,67	3	10	-0,33	3	12	-1,00	18	54	0,01	114,630	9	26	26	839	6892

NET ORTALAMALARINA GÖRE KIYASLAMA

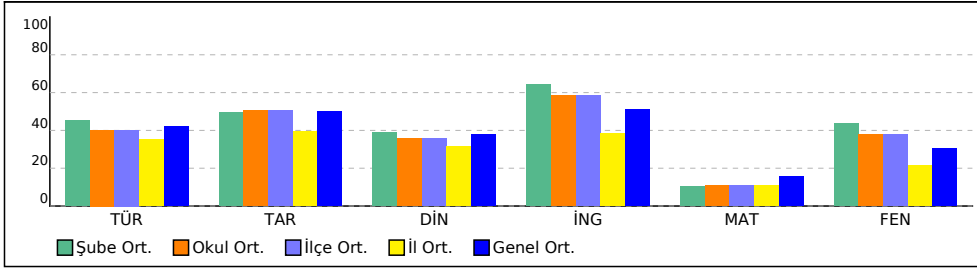

PUAN ORT. GÖRE KIYAS

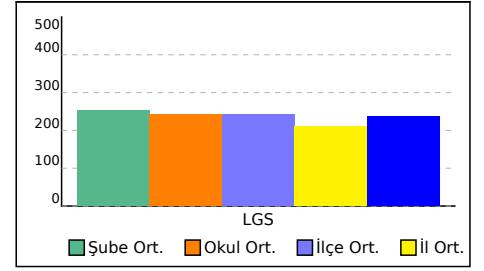

6E SINIFI NET LİSTESİ (Puan-1 sıralı)

										KATILIMLAR																				
İL		İLÇE		OKUL			SINAV ADI			OKUL	İLÇE	İL	GENEL																	
KOCAELİ		KÖRFEZ		Uluğbey Ortaokulu			6. SINIF İŞLEYEN ZEKA 6.DENEME SINA			27	27	972	7429																	
Sıra	Ö.No	İsim	Sınıf	Sözel (TÜR)			Sözel (TAR)			Sözel (DİN)			Sözel (İNG)			Sayısal (MAT)			Sayısal (FEN)											
				Türkçe			Tarih			Din K.ve A.B.			İngilizce			Matematik			Fen											
				D	Y	N	D	Y	N	D	Y	N	D	Y	N	D	Y	N	D	Y	N									
Genel Ortalama				8	6	6,30	6	3	5,01	5	4	3,80	6	3	5,12	5	7	2,33	7	7	4,54	37	30	27,10	237,490					
Okul Ortalaması				8	6	6,03	6	4	5,07	5	5	3,56	7	3	5,86	4	8	1,66	8	7	5,64	38	31	27,82	241,160					
SINIF: 6E																														
1	250	M EMİN TÜRKMEÑOĞİ	6E	11	4	9,67	7	3	6,00	7	3	6,00	9	1	8,67	3	7	0,67	13	2	12,33	50	20	43,34	319,757	1	5	5	135	1355
2	261	RABİYA NUR ORTAŞ	6E	11	4	9,67	6	4	4,67	5	5	3,33	5	5	3,33	5	10	1,67	7	8	4,33	39	36	27,00	246,760	2	14	14	298	3249

NET ORTALAMALARINA GÖRE KIYASLAMA

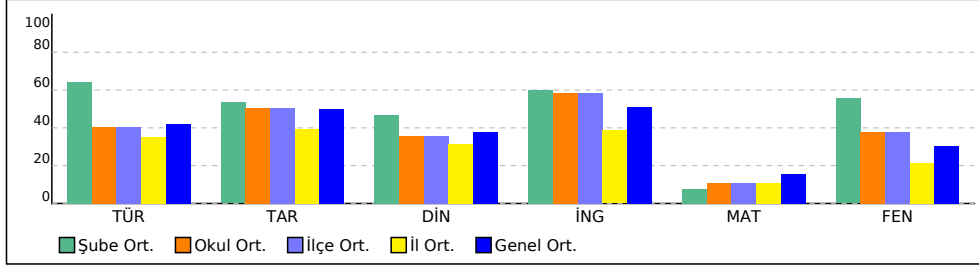

PUAN ORT. GÖRE KIYAS

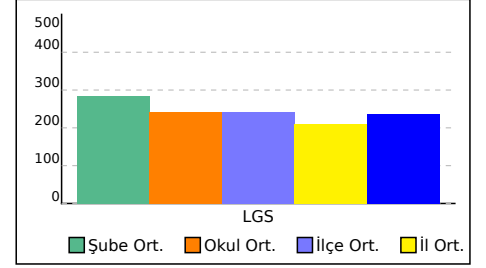

6F SINIFI NET LİSTESİ (Puan-1 sıralı)

										KATILIMLAR																				
İL		İLÇE		OKUL			SINAV ADI			OKUL	İLÇE	İL	GENEL																	
KOCAELİ		KÖRFEZ		Uluğbey Ortaokulu			6. SINIF İŞLEYEN ZEKA 6.DENEME SINA			27	27	972	7429																	
Sıra	Ö.No	İsim	Sınıf	Sözel (TÜR)			Sözel (TAR)			Sözel (DİN)			Sözel (İNG)			Sayısal (MAT)			Sayısal (FEN)											
				Türkçe			Tarih			Din K.ve A.B.			İngilizce			Matematik			Fen											
				D	Y	N	D	Y	N	D	Y	N	D	Y	N	D	Y	N	D	Y	N									
Genel Ortalama				8	6	6,30	6	3	5,01	5	4	3,80	6	3	5,12	5	7	2,33	7	7	4,54	37	30	27,10	237,490					
Okul Ortalaması				8	6	6,03	6	4	5,07	5	5	3,56	7	3	5,86	4	8	1,66	8	7	5,64	38	31	27,82	241,160					
SINIF: 6F																														
1	288	ZEHRA CEYLİN CİMŞİT	6F	9	6	7,00	10	0	10,00	8	2	7,33	9	1	8,67	6	5	4,33	13	2	12,33	55	16	49,66	341,960	1	4	4	90	960
2	248	MUHAMMEDSA*ETGG	6F	6	9	3,00	4	6	2,00	5	5	3,33	6	4	4,67	5	8	2,33	6	8	3,33	32	40	18,66	199,720	2	18	18	465	4688
3	556	LEVENT AZ	6F	3	12	-1,00	7	3	6,00	2	8	-0,67	6	4	4,67	6	8	3,33	5	10	1,67	29	45	14,00	170,330	3	21	21	572	5491
4	251	MUSTAFAKÖSE	6F	7	8	4,33	6	4	4,67	3	7	0,67	4	6	2,00	5	10	1,67	2	13	-2,33	27	48	11,01	155,920	4	22	22	642	5902
5	260	ÖZNUR G R*L	6F	4	11	0,33	3	7	0,67	4	6	2,00	3	6	1,00	5	10	1,67	1	14	-3,67	20	54	2,00	112,010	5	27	27	850	6933

NET ORTALAMALARINA GÖRE KIYASLAMA

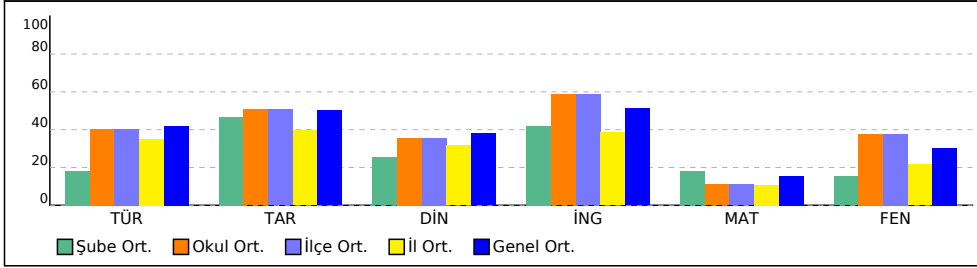

PUAN ORT. GÖRE KIYAS

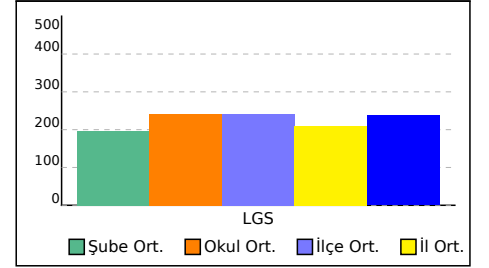

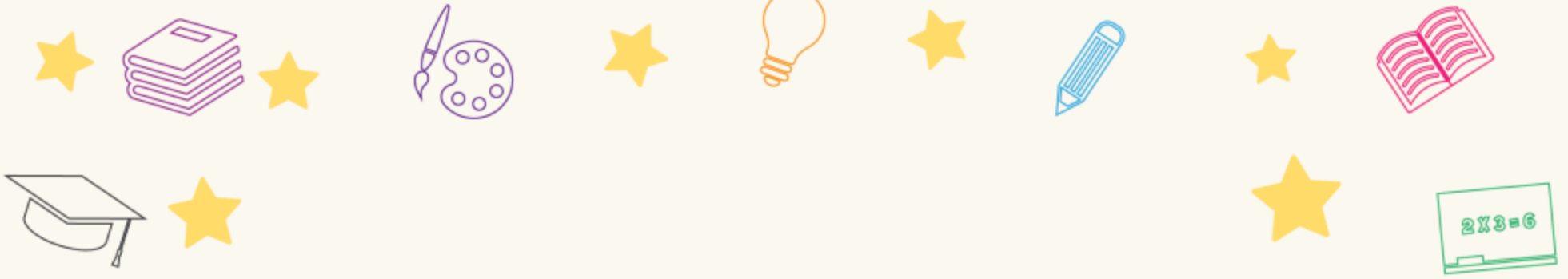

Başarı Belgesi

DİYAR KALAY



2021-2022 eğitim-öğretim yılında yapılan
sınavda 6. sınıflar arasında, KOCAELİ /
KÖRFEZ ilçesinde 1. oldunuz.
Tebrik eder, hayatınız boyunca
başarılarınızın devamını dileriz.

Uluğbey Ortaokulu - 6A

6. SINIF İŞLEYEN ZEKA
6.DENEME SINAVI



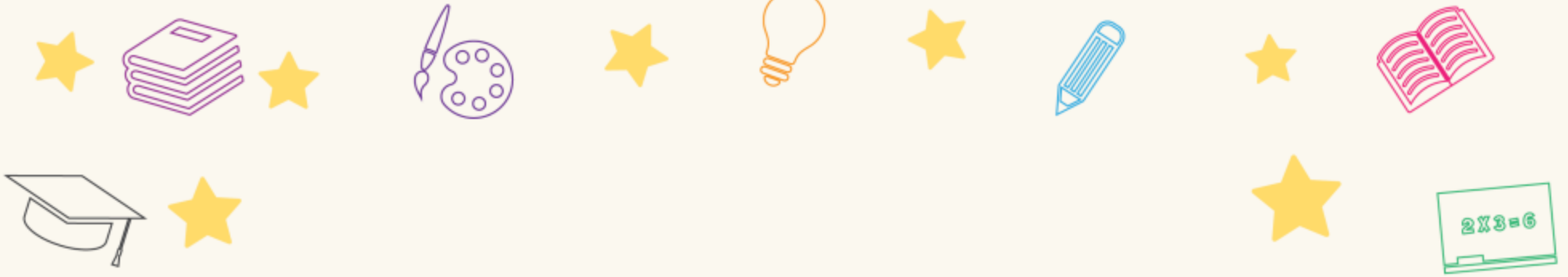

Başarı Belgesi

ELANUR KAYA



**2021-2022 eğitim-öğretim yılında yapılan
sınavda 6. sınıflar arasında, KOCAELİ /
KÖRFEZ ilçesinde 2. oldunuz.
Tebrik eder, hayatınız boyunca
başarılarınızın devamını dileriz.**

Uluğbey Ortaokulu - 6A

**6. SINIF İŞLEYEN ZEKA
6.DENEME SINAVI**



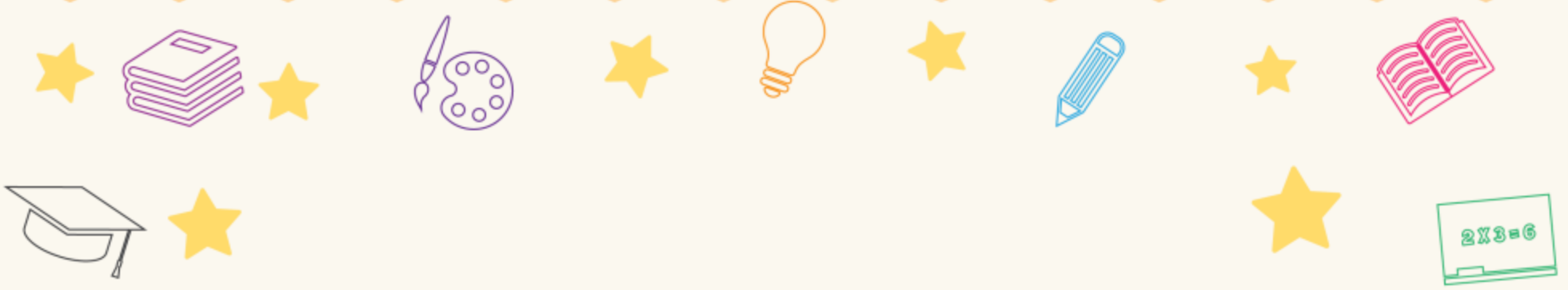

Başarı Belgesi

BÜŞRA KOÇ



2021-2022 eğitim-öğretim yılında yapılan
sınavda 6. sınıflar arasında, KOCAELİ /
KÖRFEZ ilçesinde 3. oldunuz.
Tebrik eder, hayatınız boyunca
başarılarınızın devamını dileriz.

Uluğbey Ortaokulu - 6D

6. SINIF İŞLEYEN ZEKA
6.DENEME SINAVI



6. SINIF İŞLEYEN ZEKA 6.DENEME SINAVI



182,507 % 69,48

KOCAELİ / KÖRFEZ
Uluğbey Ortaokulu

6A - 57
BEYZA ER

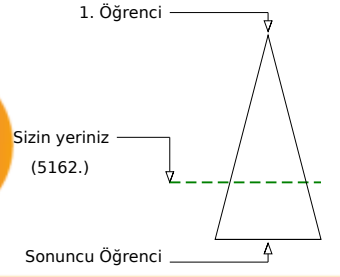
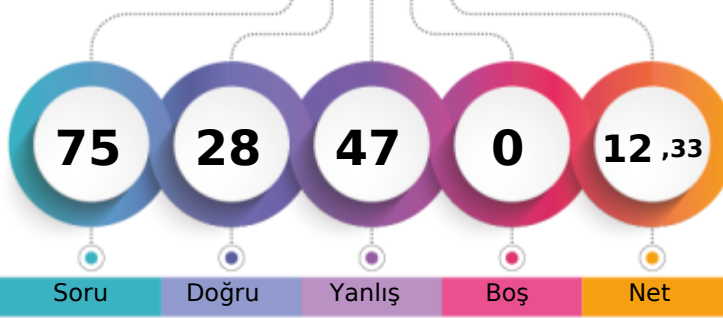

	Şube	Kurum	İlçe	İl	Genel
Öğrenci Sıra No	5	20	20	529	5162 % 69,48
Sınava Katılan Öğrenci Sayısı	5	27	27	972	7429

	Soru	Doğru	Yanlış	Boş	Net	Başarı
Sözel (TÜR)	15	5	10	0	1,67	% 11
Cevap Anahtarı	B	DABABCDDCBCDBAC				
Cevaplarınız	cbdABCDCdDbdcb					

	S	D	Y	B%
Türkçe	15	5	10	33
Bağlamdan yararlanarak bilmediği kelime ve kelime gruplarının anlamını tahmin eder.	2	1	1	50
Metnin konusunu belirler.	2	0	2	0
Okudukları ile ilgili çıkarımlarda bulunur.	1	0	1	0
Metnin içeriğini yorumlar.	1	1	0	100
Grafik, tablo ve çizelgeyle sunulan bilgileri yorumlar.	1	1	0	100
Metinle ilgili sorulan cevaplar.	2	1	1	50
Yazdıklarını düzenler.	2	0	2	0
İsim ve sıfat tamlamalarının metnin anlamına olan katkısını açıklar.	1	1	0	100
Basit, türemiş ve birleşik kelimeleri ayırır.	1	0	1	0
Metindeki söz sanatlarını tespit eder.	1	0	1	0
Görsellerle ilgili sorulan cevaplar.	1	0	1	0

	Soru	Doğru	Yanlış	Boş	Net	Başarı
Sözel (TAR)	10	3	7	0	0,67	% 7
Cevap Anahtarı	B	CCBDBBAAAD				
Cevaplarınız	aCabccAbcD					

	S	D	Y	B%
Tarih	10	3	7	30
Yönetimin karar alma sürecini etkileyen unsurları analiz eder.	1	0	1	0
Ülkemizin Türk Cumhuriyetleri ve komşu devletlerle olan kültürel, sosyal, siyasi ve ekonomik ilişkilerini analiz eder.	1	1	0	100
Sosyal rollerin zaman içerisinde değişimini inceler.	1	0	1	0
İslamiyet in ortaya çıkışını ve beraberinde getirdiği değişimleri yorumlar.	1	0	1	0
Konum ile ilgili kavramları kullanarak kıtaları, okyanusları ve ülkemizin coğrafi konumunu tanımlar.	1	0	1	0
Sosyal, kültürel ve tarihl bağları toplumsal birlikteliğin oluşmasındaki yerini ve rolünü analiz eder.	1	0	1	0
Türkiye nin coğrafi özelliklerini dikkate alarak yatırım ve pazarlama proje önerileri hazırlar.	1	1	0	100
Türklerin İslamiyet i kabulleri ile birlikte siyasi, sosyal ve kültürel alanlarda meydana gelen değişimleri fark eder.	1	0	1	0
Dünyanın farklı doğal ortamlarındaki insan yaşantılarından yola çıkarak iklim özellikleri hakkında çıkarımlarda bulunur	1	0	1	0
Bilimsel ve teknolojik gelişmelerin gelecekteki yaşam üzerine etkilerine ilişkin fikirler ileri sürer.	1	1	0	100

	Soru	Doğru	Yanlış	Boş	Net	Başarı
Sözel (DİN)	10	1	9	0	-2,00	% 0
Cevap Anahtarı	B	DBABACDBCD				
Cevaplarınız	DdbcdDbcdca					

	S	D	Y	B%
Din K.ve A.B.	10	1	9	10
Hz. Muhammed in (s.a.v.) davetinin Medine Dönemini değerlendirir.	1	1	0	100
Toplumumuzu birleştiren temel değerleri fark eder.	1	0	1	0
Peygamber ve peygamberlik kavramlarını tanımlar.	1	0	1	0
İslam da namaz ibadetinin önemini, ayet ve hadislerden örneklerle açıklar.	2	0	2	0
Namazın kılışına örnekler verir.	1	0	1	0
Zararlı alışkanlıkların başlama sebeplerini sorgular.	1	0	1	0
İslam dininin yasakladığı zararlı alışkanlıklara ayet ve hadislerden örnek verir.	1	0	1	0
Hz. Muhammed in (s.a.v.) davetinin Mekke Dönemini değerlendirir.	1	0	1	0
Medine ye hicretin sebep ve sonuçlarını irdeler.	1	0	1	0

	Soru	Doğru	Yanlış	Boş	Net	Başarı
Sayısal (MAT)	15	5	10	0	1,67	% 11
Cevap Anahtarı	B	ACDBBDBABDDBCAC				
Cevaplarınız	AaDcdaBcBcDabca					

	S	D	Y	B%
Matematik	15	5	10	33
Kümeler ile ilgili temel kavramları anlatır.	1	1	0	100
Bir doğal sayının kendisiyle tekrarlı çarpımını üslü ifade olarak yazar ve değerini hesaplar.	1	0	1	0
Tam sayıları tanımlar ve sayı doğrusunda gösterir.	1	1	0	100
Ondaklı ifadelerle dört işlem yapmayı gerektiren problemleri çözer.	1	0	1	0
Doğal sayıların çarpımını ve katlarını belirler.	1	0	1	0
Sözel olarak verilen bir duruma uygun cebirsel ifade ve verilen bir cebirsel ifadeye uygun sözel bir durum yazar.	1	0	1	0
Bir veri grubuna ait aritmetik ortalamayı hesaplar ve yorumlar.	1	1	0	100
Komşu, tümler, bütünlük ve ters açılmanın özelliklerini keşfeder; ilgili problemleri çözer.	1	0	1	0
Çapı veya yarıçapı verilen bir çemberin uzunluğunu hesaplamayı gerektiren problemleri çözer.	1	1	0	100
İki gruba ait verileri ikili sıklık tablosu ve sütun grafiği ile gösterir.	1	0	1	0
Üçgenin alan bağıntısını oluşturur, ilgili problemleri çözer.	1	1	0	100
Kesirlerle işlem yapmayı gerektiren problemleri çözer.	1	0	1	0
Paralelkenarın alan bağıntısını oluşturur, ilgili problemleri çözer.	1	0	1	0
Çoklukları karşılaştırmada oran kullanır ve oranı farklı biçimlerde gösterir.	1	0	1	0
Kesirlerle toplama ve çıkarma işlemlerini yapar.	1	0	1	0

	Soru	Doğru	Yanlış	Boş	Net	Başarı
Sözel (İNG)	10	7	3	0	6,00	% 60
Cevap Anahtarı	B	DBACDACBBA				
Cevaplarınız	DcACDAacBA					

	S	D	Y	B%
İngilizce	10	7	3	70
Students will be able to talk about the locations of people and things.	1	1	0	100
Students will be able to give each other suggestions about the protection of the environment.	1	0	1	0
Students will be able to ask people questions about what they are doing at the moment.	2	1	1	50
Students will be able to describe past activities and personal experiences.	1	1	0	100
Students will be able to understand short and simple texts, such as personal narratives about repeated actions.	1	1	0	100
Students will be able to ask people about their food preferences.	1	1	0	100
Students will be able to talk about occupations.	1	0	1	0
Students will be able to understand short and simple texts about the weather, weather conditions and emotios.	1	1	0	100
Students will be able to understand general meaning in simple texts related to the feelings and personal opinions abo	1	1	0	100

	Soru	Doğru	Yanlış	Boş	Net	Başarı
Sayısal (FEN)	15	7	8	0	4,33	% 29
Cevap Anahtarı	B	BDCBCDBABCDACDA				
Cevaplarınız	abCaCdacBCDcCad					

	S	D	Y	B%
Fen	15	7	8	47
Duyu organlarına ait yapıları model üzerinde göstererek açıklar.	2	0	2	0
Sistemlerin sağlığı için yapılması gerekenleri araştırma verilerine dayalı olarak tartışır.	1	0	1	0
Tasarladığı elektrik devresini kullanarak maddeleri, elektriği iletme durumlarına göre sınıflandırır.	1	1	0	100
Güneş ve Ay tutulmasını temsil eden bir model oluşturur.	1	0	1	0
Dengelenmiş ve dengelenmemiş kuvvetleri, cisimlerin hareket durumlarını gözlemleyerek karşılaştırır.	1	1	0	100
Sindirim sistemini oluşturan yapı ve organların görevlerini modeller kullanarak açıklar.	1	1	0	100
Kan grupları arasındaki kan alışverişini ifade eder.	1	0	1	0
Birbirini içinde çözünmeyen sıvıların yoğunluklarını deney yaparak karşılaştırır.	1	0	1	0
Sürati tanımlar ve birimini ifade eder.	1	1	0	100
Sesin yansıma ve soğurulmasına örnekler verir.	1	1	0	100
İç salgı bezlerinin vücut için önemini fark eder.	1	1	0	100
Sesin yayılmasını önlemeye yönelik tahminlerde bulunur ve tahminlerini test eder.	1	0	1	0
Sinir sistemini, merkezi ve çevresel sinir sisteminin görevlerini model üzerinde açıklar.	1	1	0	100
Duyu organlarındaki kusurlara ve bu kusurların giderilmesinde kullanılan teknolojilere örnekler verir.	1	0	1	0

6. SINIF İŞLEYEN ZEKA 6.DENEME SINAVI



372,420 % 7,07

KOCAELİ / KÖRFEZ
Uluğbey Ortaokulu

6A - 391
DİYAR KALAY

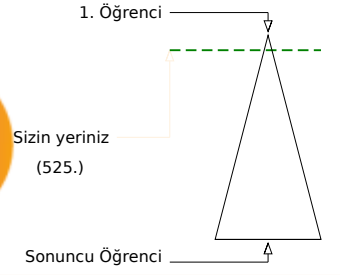
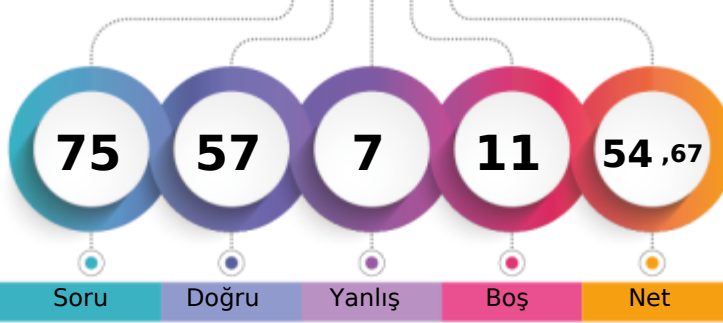

	Şube	Kurum	İlçe	İl	Genel
Öğrenci Sıra No	1	1	1	41	525 % 7,07
Sınava Katılan Öğrenci Sayısı	5	27	27	972	7429

	Soru	Doğru	Yanlış	Boş	Net	Başarı
Sözel (TÜR)	15	11	1	3	10,67	% 71
Cevap Anahtarı	A	ABCDDCBACDAB				
Cevaplarınız		ABCDDCBC A aAB				

	S	D	Y	B%
Türkçe	15	11	1	73
Metnin içeriğini yorumlar.	1	1	0	100
Grafik, tablo ve çizelgeyle sunulan bilgileri yorumlar.	1	1	0	100
Başlamadan yararlanarak bilmediği kelime ve kelime gruplarının anlamını tahmin eder.	2	1	1	50
Metninle ilgili soruların cevaplar.	2	2	0	100
Yazdıklarını düzenler.	2	1	0	50
İsim ve sıfat tamlamalarının metnin anlamına olan katkısını açıklar.	1	1	0	100
Basit, türemiş ve birleşik kelimeleri ayırır eder.	1	1	0	100
Metindeki söz sanatlarını tespit eder.	1	1	0	100
Görsellerle ilgili soruların cevaplar.	1	0	0	0
Metnin konusunu belirler.	2	1	0	50
Okudukları ile ilgili çıkarımlarda bulunur.	1	1	0	100

	Soru	Doğru	Yanlış	Boş	Net	Başarı
Sözel (TAR)	10	9	1	0	8,67	% 87
Cevap Anahtarı	A	BDBBAAADCC				
Cevaplarınız		BDBdAAADCC				

	S	D	Y	B%
Tarih	10	9	1	90
Sosyal rollerin zaman içerisindeki değişimini inceler.	1	1	0	100
İslamiyet in ortaya çıkışı ve beraberinde getirdiği değişimleri yorumlar.	1	1	0	100
Konum ile ilgili kavramları kullanarak kıtaların, okyanusların ve ülkemizin coğrafi konumunu tanımlar.	1	1	0	100
Sosyal, kültürel ve tarihi bağların toplumsal birlikteliğin oluşmasındaki yerini ve rolünü analiz eder.	1	0	1	0
Türkiye nin coğrafi özelliklerini dikkate alarak yatırım ve pazarlama proje önerileri hazırlar.	1	1	0	100
Türklerin İslamiyet i kabulü ile birlikte sosyal ve kültürel alanlarda meydana gelen değişimleri fark eder.	1	1	0	100
Dünyanın farklı doğal ortamlarındaki insan yaşantılarından yola çıkarak iklim özellikleri hakkında çıkarımlarda bulunur	1	1	0	100
Bilimsel ve teknolojik gelişmelerin gelecekteki yaşam üzerine etkilerine ilişkin fikirleri ileri sürer.	1	1	0	100
Yönetimin karar alma sürecini etkileyen unsurları analiz eder.	1	1	0	100
Ülkemizin Türk Cumhuriyetleri ve komşu devletlerle olan kültürel, sosyal, siyasi ve ekonomik ilişkilerini analiz eder.	1	1	0	100

	Soru	Doğru	Yanlış	Boş	Net	Başarı
Sözel (DİN)	10	8	0	2	8,00	% 80
Cevap Anahtarı	A	ABACBCDDB				
Cevaplarınız		ABACBD DB				

	S	D	Y	B%
Din K.ve A.B.	10	8	0	80
Peygamber ve peygamberlik kavramlarını tanımlar.	1	1	0	100
İslam da namaz ibadetinin önemini, ayet ve hadislerden örneklerle açıklar.	2	2	0	100
Namazın kılışına örnekler verir.	1	1	0	100
İslam dininin yasakladığı zararlı alışkanlıklara ayet ve hadislerden örnekler verir.	1	1	0	100
Zararlı alışkanlıkların başlama sebeplerini sorgular.	1	1	0	100
Hz. Muhammed in (s.a.v.) davetinin Mekke Dönemini değerlendirir.	1	0	0	0
Medine ye hicretin sebep ve sonuçlarını irdeler.	1	0	0	0
Hz. Muhammed in (s.a.v.) davetinin Medine Dönemini değerlendirir.	1	1	0	100
Toplumumuzu birleştiren temel değerleri fark eder.	1	1	0	100

	Soru	Doğru	Yanlış	Boş	Net	Başarı
Sayısal (MAT)	15	7	3	5	6,00	% 40
Cevap Anahtarı	A	DBBDBABDDBCACAC				
Cevaplarınız		Dc DBA D BCd a				

	S	D	Y	B%
Matematik	15	7	3	47
Tam sayıları tanıtır ve sayı doğrusunda gösterir.	1	1	0	100
Ondalık ifadelerle dört işlem yapmayı gerektiren problemleri çözer.	1	0	1	0
Doğal sayıların çarpımını ve katlarını belirler.	1	0	0	0
Sözel olarak verilen bir duruma uygun cebirsel ifade ve verilen bir cebirsel ifadeye uygun sözel bir durum yazar.	1	1	0	100
Bir veri grubuna ait aritmetik ortalamayı hesaplar ve yorumlar.	1	1	0	100
Koşu, tümler, bütünlük ve ters açılımların özelliklerini keşfeder; ilgili problemleri çözer.	1	1	0	100
Çapı veya yarıçapı verilen bir çemberin uzunluğunu hesaplamayı gerektiren problemleri çözer.	1	0	0	0
İki gruba ait verileri ikili sıklık tablosu ve sütun grafiği ile gösterir.	1	1	0	100
Üçgenin alan bağıntısını oluşturur, ilgili problemleri çözer.	1	0	0	0
Kesirlerle işlem yapmayı gerektiren problemleri çözer.	1	1	0	100
Paralelkenarın alan bağıntısını oluşturur, ilgili problemleri çözer.	1	1	0	100
Çoklukları karşılaştırmada oran kullanır ve oranı farklı biçimlerde gösterir.	1	0	1	0
Kesirlerle toplama ve çıkarma işlemlerini yapar.	1	0	0	0
Kümeler ile ilgili temel kavramları anlatır.	1	0	0	0
Bir doğal sayının kendisiyle tekrarlı çarpımını üslü ifade olarak yazar ve değerini hesaplar.	1	0	1	0

	Soru	Doğru	Yanlış	Boş	Net	Başarı
Sözel (İNG)	10	10	0	0	10,00	% 100
Cevap Anahtarı	A	DACBCBADBA				
Cevaplarınız		DACBCBADBA				

	S	D	Y	B%
İngilizce	10	10	0	100
Students will be able to understand short and simple texts, such as personal narratives about repeated actions.	1	1	0	100
Students will be able to ask people about their food preferences.	1	1	0	100
Students will be able to ask people questions about what they are doing at the moment.	2	2	0	100
Students will be able to talk about occupations.	1	1	0	100
Students will be able to describe past activities and personal experiences.	1	1	0	100
Students will be able to understand short and simple texts about the weather, weather conditions and emotios.	1	1	0	100
Students will be able to understand general meaning in simple texts related to the feelings and personal opinions abo	1	1	0	100
Students will be able to talk about the locations of people and things.	1	1	0	100
Students will be able to give each other suggestions about the protection of the environment.	1	1	0	100

	Soru	Doğru	Yanlış	Boş	Net	Başarı
Sayısal (FEN)	15	12	2	1	11,33	% 76
Cevap Anahtarı	A	BCDBACDACDABDC				
Cevaplarınız		BCDBAaCDACbABD				

	S	D	Y	B%
Fen	15	12	2	80
Güneş ve Ay tutulmasını temsil eden bir model oluşturur.	1	1	0	100
Dengelemiş ve dengelememiş kuvvetleri, cisimlerin hareket durumlarını gözlemleyerek karşılaştırır.	1	1	0	100
Sindirim sistemini oluşturan yapı ve organların görevlerini modeller kullanarak açıklar.	1	1	0	100
Kan grupları arasındaki kan alışverişini ifade eder.	1	1	0	100
Birbiri içinde çözünmeyen sıvıların yoğunluklarını deney yaparak karşılaştırır.	1	1	0	100
Sürati tanımlar ve birimini ifade eder.	1	0	1	0
Sesin yansıma ve soğurulmasına örnekler verir.	1	1	0	100
İç salgı bezlerinin vücut için önemini fark eder.	1	1	0	100
Sesin yayılmasını önlemeye yönelik tahminlerde bulunur ve tahminlerini test eder.	1	1	0	100
Sinir sistemini, merkezi ve çevresel sinir sisteminin görevlerini model üzerinde açıklar.	1	1	0	100
Duyu organlarına ait yapıları model üzerinde göstererek açıklar.	2	1	1	50
Duyu organlarındaki kusurlara ve bu kusurların giderilmesinde kullanılan teknolojilere örnekler verir.	1	1	0	100
Sistemlerin sağlığı için yapılması gerekenleri araştırma verilerine dayalı olarak tartışır.	1	1	0	100
Tasarladığı elektrik devresini kullanarak maddeleri, elektriği iletmeye durumlarına göre sınıflandırır.	1	0	0	0

6. SINIF İŞLEYEN ZEKA 6.DENEME SINAVI



368,437 % 7,81

KOCAELİ / KÖRFEZ
Uluğbey Ortaokulu

6A - 101
ELANUR KAYA

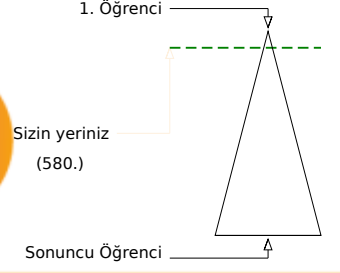
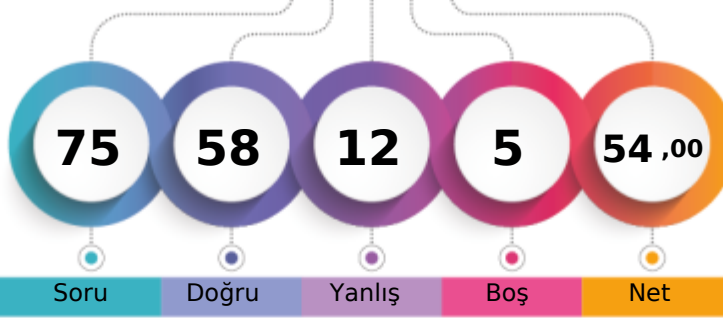

Öğrenci Sıra No	Şube	Kurum	İlçe	İl	Genel
2	2	2	2	46	580 % 7,81
Sınava Katılan Öğrenci Sayısı	5	27	27	972	7429

Sözel (TÜR)	Soru	Doğru	Yanlış	Boş	Net	Başarı
	15	13	2	0	12,33	% 82
Cevap Anahtarı	B	DABABCDDCBCDBAC				
Cevaplarınız		DABABCdACBCaBAC				

S D Y B%	S D Y B%
15 13 2 87	15 13 2 87
Başlamadan yararlanarak bilmediği kelime ve kelime gruplarının anlamını tahmin eder.	2 2 0 100
Metnin konusunu belirler.	2 2 0 100
Okudukları ile ilgili çıkarımlarda bulunur.	1 1 0 100
Metnin içeriğini yorumlar.	1 1 0 100
Grafik, tablo ve çizelgeyle sunulan bilgileri yorumlar.	1 1 0 100
Metinle ilgili sorulan cevaplar.	2 2 0 100
Yazdıklarını düzenler.	2 1 1 50
İsim ve sıfat tamlamalarının metnin anlamına olan katkısını açıklar.	1 1 0 100
Basit, türemiş ve birleşik kelimeleri ayırır.	1 1 0 100
Metindeki söz sanatlarını tespit eder.	1 1 0 100
Görsellerle ilgili sorulan cevaplar.	1 0 1 0

Sözel (TAR)	Soru	Doğru	Yanlış	Boş	Net	Başarı
	10	10	0	0	10,00	% 100
Cevap Anahtarı	B	CCBDBBAAAD				
Cevaplarınız		CCBDBBAAAD				

S D Y B%	S D Y B%
10 10 0 100	10 10 0 100
Tarih	10 10 0 100
Yönetimin karar alma sürecini etkileyen unsurları analiz eder.	1 1 0 100
Ülkemizin Türk Cumhuriyetleri ve komşu devletlerle olan kültürel, sosyal, siyasi ve ekonomik ilişkilerini analiz eder.	1 1 0 100
Sosyal rollerin zaman içerisinde değişimini inceler.	1 1 0 100
İslamiyet in ortaya çıkışını ve beraberinde getirdiği değişimleri yorumlar.	1 1 0 100
Konum ile ilgili kavramları kullanarak kıtaları, okyanusları ve ülkemizin coğrafi konumunu tanımlar.	1 1 0 100
Sosyal, kültürel ve tarihl bağları toplumsal birlikteliğin oluşmasındaki yerini ve rolünü analiz eder.	1 1 0 100
Türkiye nin coğrafi özelliklerini dikkate alarak yatırım ve pazarlama proje önerileri hazırlar.	1 1 0 100
Türklerin İslamiyet i kabulleri ile birlikte siyasi, sosyal ve kültürel alanlarda meydana gelen değişimleri fark eder.	1 1 0 100
Dünyanın farklı doğal ortamlarındaki insan yaşantılarından yola çıkarak iklim özellikleri hakkında çıkarımlarda bulunur	1 1 0 100
Bilimsel ve teknolojik gelişmelerin gelecekteki yaşam üzerine etkilerine ilişkin fikirler ileri sürer.	1 1 0 100

Sözel (DİN)	Soru	Doğru	Yanlış	Boş	Net	Başarı
	10	8	2	0	7,33	% 73
Cevap Anahtarı	B	DBABACDBCD				
Cevaplarınız		bBABACDdCD				

S D Y B%	S D Y B%
10 8 2 80	10 8 2 80
Din K.ve A.B.	10 8 2 80
Hz. Muhammed in (s.a.v.) davetinin Medine Dönemini değerlendirir.	1 0 1 0
Toplumumuzu birleştiren temel değerleri fark eder.	1 1 0 100
Peygamber ve peygamberlik kavramlarını tanımlar.	1 1 0 100
İslam da namaz ibadetinin önemini, ayet ve hadislerden örneklerle açıklar.	2 2 0 100
Namazın kılınışına örnekler verir.	1 1 0 100
Zararlı alışkanlıkların başlama sebeplerini sorgular.	1 1 0 100
İslam dininin yasakladığı zararlı alışkanlıklara ayet ve hadislerden örnekler verir.	1 0 1 0
Hz. Muhammed in (s.a.v.) davetinin Mekke Dönemini değerlendirir.	1 1 0 100
Medine ye hicretin sebep ve sonuçlarını irdeler.	1 1 0 100

Sayısal (MAT)	Soru	Doğru	Yanlış	Boş	Net	Başarı
	15	5	5	5	3,33	% 22
Cevap Anahtarı	B	ACDBBDBABDDBCAC				
Cevaplarınız		AbDcda A D B d				

S D Y B%	S D Y B%
15 5 5 33	15 5 5 33
Matematik	15 5 5 33
Kümeler ile ilgili temel kavramları anlatır.	1 1 0 100
Bir doğal sayının kendisiyle tekrarlı çarpımını üslü ifade olarak yazar ve değerini hesaplar.	1 0 1 0
Tam sayıları tanıtır ve sayı doğrusunda gösterir.	1 1 0 100
Öndekli ifadelerle dört işlem yapmayı gerektiren problemleri çözer.	1 0 1 0
Doğal sayıların çarpımını ve katlarını belirler.	1 0 1 0
Sözel olarak verilen bir duruma uygun cebirsel ifade ve verilen bir cebirsel ifadeye uygun sözel bir durum yazar.	1 0 1 0
Bir veri grubuna ait aritmetik ortalamayı hesaplar ve yorumlar.	1 0 0 0
Koşu, tümler, bütünlük ve ters açılımın özelliklerini keşfeder; ilgili problemleri çözer.	1 1 0 100
Çapı veya yarıçapı verilen bir çemberin uzunluğunu hesaplamayı gerektiren problemleri çözer.	1 0 0 0
İki gruba ait verileri ikili sıklık tablosu ve sütun grafiği ile gösterir.	1 1 0 100
Üçgenin alan bağıntısını oluşturur, ilgili problemleri çözer.	1 0 0 0
Kesirlerle işlem yapmayı gerektiren problemleri çözer.	1 1 0 100
Paralelkenarın alan bağıntısını oluşturur, ilgili problemleri çözer.	1 0 0 0
Çoklukları karşılaştırmada oran kullanır ve oranı farklı biçimlerde gösterir.	1 0 1 0
Kesirlerle toplama ve çıkarma işlemlerini yapar.	1 0 0 0

Sözel (İNG)	Soru	Doğru	Yanlış	Boş	Net	Başarı
	10	9	1	0	8,67	% 87
Cevap Anahtarı	B	DBACDACBBA				
Cevaplarınız		cBACDACBBA				

S D Y B%	S D Y B%
10 9 1 90	10 9 1 90
İngilizce	10 9 1 90
Students will be able to talk about the locations of people and things.	1 0 1 0
Students will be able to give each other suggestions about the protection of the environment.	1 1 0 100
Students will be able to ask people questions about what they are doing at the moment.	2 2 0 100
Students will be able to describe past activities and personal experiences.	1 1 0 100
Students will be able to understand short and simple texts, such as personal narratives about repeated actions.	1 1 0 100
Students will be able to ask people about their food preferences.	1 1 0 100
Students will be able to talk about occupations.	1 1 0 100
Students will be able to understand short and simple texts about the weather, weather conditions and emotios.	1 1 0 100
Students will be able to understand general meaning in simple texts related to the feelings and personal opinions abo	1 1 0 100

Sayısal (FEN)	Soru	Doğru	Yanlış	Boş	Net	Başarı
	15	13	2	0	12,33	% 82
Cevap Anahtarı	B	BDCBCDBABCDACDA				
Cevaplarınız		BDCBCDBAaCDACdd				

S D Y B%	S D Y B%
15 13 2 87	15 13 2 87
Fen	15 13 2 87
Duyu organlarına ait yapıları model üzerinde göstererek açıklar.	2 2 0 100
Sistemlerin sağlığı için yapılması gerekenleri araştırma verilerine dayalı olarak tartışır.	1 1 0 100
Tasarladığı elektrik devresini kullanarak maddeleri, elektriği iletme durumlarına göre sınıflandırır.	1 1 0 100
Güneş ve Ay tutulmasını temsil eden bir model oluşturur.	1 1 0 100
Dengelenmiş ve dengelenmemiş kuvvetleri, cisimlerin hareket durumlarını gözlemleyerek karşılaştırır.	1 1 0 100
Sindirim sistemini oluşturan yapı ve organların görevlerini modeller kullanarak açıklar.	1 1 0 100
Kan grupları arasındaki kan alışverişini ifade eder.	1 1 0 100
Birbirinde çözünmeyen sıvıların yoğunluklarını deney yaparak karşılaştırır.	1 1 0 100
Sürati tanımlar ve birimini ifade eder.	1 0 1 0
Sesin yansıma ve soğurulmasına örnekler verir.	1 1 0 100
İç salgı bezlerinin vücut için önemini fark eder.	1 1 0 100
Sesin yayılmasını önlemeye yönelik tahminlerde bulunur ve tahminlerini test eder.	1 1 0 100
Sinir sistemini, merkezi ve çevresel sinir sisteminin görevlerini model üzerinde açıklar.	1 1 0 100
Duyu organlarındaki kusurlara ve bu kusurların giderilmesinde kullanılan teknolojilere örnekler verir.	1 0 1 0

6. SINIF İŞLEYEN ZEKA 6.DENEME SINAVI



255,190 % 40,40

KOCAELİ / KÖRFEZ
Uluğbey Ortaokulu

6A - 171
ESMA ERGÜN

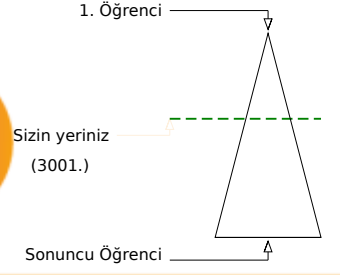
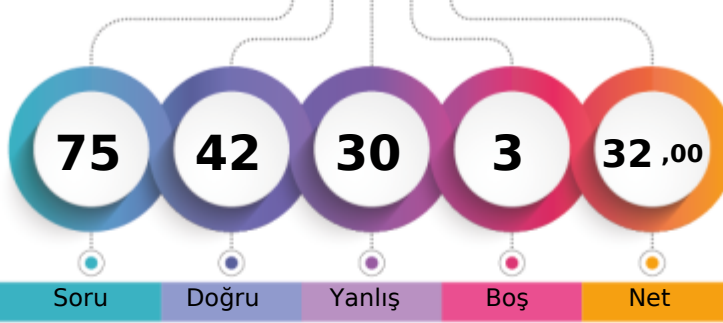

	Şube	Kurum	İlçe	İl	Genel
Öğrenci Sıra No	3	12	12	275	3001
Sınava Katılan Öğrenci Sayısı	5	27	27	972	7429

	Soru	Doğru	Yanlış	Boş	Net	Başarı
Sözel (TÜR)	15	7	8	0	4,33	% 29
Cevap Anahtarı	B	DABABCDDCBCDBAC				
Cevaplarınız	aABABcCaCddDaca					

	S	D	Y	B%
Türkçe	15	7	8	47
Bağlamdan yararlanarak bilmediği kelime ve kelime gruplarının anlamını tahmin eder.	2	1	1	50
Metnin konusunu belirler.	2	1	1	50
Okudukları ile ilgili çıkarımlarda bulunur.	1	1	0	100
Metnin içeriğini yorumlar.	1	1	0	100
Grafik, tablo ve çizelgeyle sunulan bilgileri yorumlar.	1	1	0	100
Metinle ilgili sorulan cevaplar.	2	0	2	0
Yazdıklarını düzenler.	2	0	2	0
İsim ve sıfat tamlamalarının metnin anlamına olan katkısını açıklar.	1	1	0	100
Basit, türemiş ve birleşik kelimeleri ayırır.	1	0	1	0
Metindeki söz sanatlarını tespit eder.	1	0	1	0
Görsellerle ilgili sorulan cevaplar.	1	1	0	100

	Soru	Doğru	Yanlış	Boş	Net	Başarı
Sözel (TAR)	10	6	4	0	4,67	% 47
Cevap Anahtarı	B	CCBDBBAAAD				
Cevaplarınız	aCBDDbDAdD					

	S	D	Y	B%
Tarih	10	6	4	60
Yönetimin karar alma sürecini etkileyen unsurları analiz eder.	1	0	1	0
Ülkemizin Türk Cumhuriyetleri ve komşu devletlerle olan kültürel, sosyal, siyasi ve ekonomik ilişkilerini analiz eder.	1	1	0	100
Sosyal rollerin zaman içerisinde değişimini inceler.	1	1	0	100
İslamiyet in ortaya çıkışını ve beraberinde getirdiği değişimleri yorumlar.	1	1	0	100
Konum ile ilgili kavramları kullanarak kıtaları, okyanusları ve ülkemizin coğrafi konumunu tanımlar.	1	0	1	0
Sosyal, kültürel ve tarihl bağları toplumsal birlikteliğin oluşmasındaki yerini ve rolünü analiz eder.	1	1	0	100
Türkiye nin coğrafi özelliklerini dikkate alarak yatırım ve pazarlama proje önerileri hazırlar.	1	0	1	0
Türklerin İslamiyet i kabulleri ile birlikte siyasi, sosyal ve kültürel alanlarda meydana gelen değişimleri fark eder.	1	1	0	100
Dünyanın farklı doğal ortamlarındaki insan yaşantılarından yola çıkarak iklim özellikleri hakkında çıkarımlarda bulunur	1	0	1	0
Bilimsel ve teknolojik gelişmelerin gelecekteki yaşam üzerine etkilerine ilişkin fikirler ileri sürer.	1	1	0	100

	Soru	Doğru	Yanlış	Boş	Net	Başarı
Sözel (DİN)	10	8	2	0	7,33	% 73
Cevap Anahtarı	B	DBABACDBCD				
Cevaplarınız	aBAbdCDBCD					

	S	D	Y	B%
Din K.ve A.B.	10	8	2	80
Hz. Muhammed in (s.a.v.) davetinin Medine Dönemini değerlendirir.	1	0	1	0
Toplumumuzu birleştiren temel değerleri fark eder.	1	1	0	100
Peygamber ve peygamberlik kavramlarını tanımlar.	1	1	0	100
İslam da namaz ibadetinin önemini, ayet ve hadislerden örneklerle açıklar.	2	1	1	50
Namazın kılışına örnekler verir.	1	1	0	100
Zararlı alışkanlıkların başlama sebeplerini sorgular.	1	1	0	100
İslam dininin yasakladığı zararlı alışkanlıklara ayet ve hadislerden örnekler verir.	1	1	0	100
Hz. Muhammed in (s.a.v.) davetinin Mekke Dönemini değerlendirir.	1	1	0	100
Medine ye hicretin sebep ve sonuçlarını irdeler.	1	1	0	100

	Soru	Doğru	Yanlış	Boş	Net	Başarı
Sayısal (MAT)	15	5	7	3	2,67	% 18
Cevap Anahtarı	B	ACDBDBABDBBCAC				
Cevaplarınız	bDcBbcd c BCAd					

	S	D	Y	B%
Matematik	15	5	7	33
Kümeler ile ilgili temel kavramları anlatır.	1	0	0	0
Bir doğal sayının kendisiyle tekrarlı çarpımını üslü ifade olarak yazar ve değerini hesaplar.	1	0	1	0
Tam sayıları tanıtır ve sayı doğrusunda gösterir.	1	1	0	100
Ondalık ifadelerle dört işlem yapmayı gerektiren problemleri çözer.	1	0	1	0
Doğal sayıların çarpımını ve katlarını belirler.	1	1	0	100
Sözel olarak verilen bir duruma uygun cebirsel ifade ve verilen bir cebirsel ifadeye uygun sözel bir durum yazar.	1	0	1	0
Bir veri grubuna ait aritmetik ortalamayı hesaplar ve yorumlar.	1	0	1	0
Koşu, tümler, bütünlük ve ters açılmanın özelliklerini keşfeder; ilgili problemleri çözer.	1	0	1	0
Çapı veya yarıçapı verilen bir çemberin uzunluğunu hesaplamayı gerektiren problemleri çözer.	1	0	0	0
İki gruba ait verileri ikili sıklık tablosu ve sütun grafiği ile gösterir.	1	0	1	0
Üçgenin alan bağıntısını oluşturur, ilgili problemleri çözer.	1	0	0	0
Kesirlerle işlem yapmayı gerektiren problemleri çözer.	1	1	0	100
Paralelkenarın alan bağıntısını oluşturur, ilgili problemleri çözer.	1	1	0	100
Çoklukları karşılaştırmada oran kullanır ve oranı farklı biçimlerde gösterir.	1	1	0	100
Kesirlerle toplama ve çıkarma işlemlerini yapar.	1	0	1	0

	Soru	Doğru	Yanlış	Boş	Net	Başarı
Sözel (İNG)	10	7	3	0	6,00	% 60
Cevap Anahtarı	B	DBACDACBBA				
Cevaplarınız	DaACDAdDBA					

	S	D	Y	B%
İngilizce	10	7	3	70
Students will be able to talk about the locations of people and things.	1	1	0	100
Students will be able to give each other suggestions about the protection of the environment.	1	0	1	0
Students will be able to ask people questions about what they are doing at the moment.	2	1	1	50
Students will be able to describe past activities and personal experiences.	1	1	0	100
Students will be able to understand short and simple texts, such as personal narratives about repeated actions.	1	1	0	100
Students will be able to ask people about their food preferences.	1	1	0	100
Students will be able to talk about occupations.	1	0	1	0
Students will be able to understand short and simple texts about the weather, weather conditions and emotios.	1	1	0	100
Students will be able to understand general meaning in simple texts related to the feelings and personal opinions abo	1	1	0	100

	Soru	Doğru	Yanlış	Boş	Net	Başarı
Sayısal (FEN)	15	9	6	0	7,00	% 47
Cevap Anahtarı	B	BDCBCDBABCDACDA				
Cevaplarınız	BDCBdaBaAdDaabA					

	S	D	Y	B%
Fen	15	9	6	60
Duyu organlarına ait yapıları model üzerinde göstererek açıklar.	2	1	1	50
Sistemlerin sağlığı için yapılması gerekenleri araştırma verilerine dayalı olarak tartışır.	1	1	0	100
Tasarladığı elektrik devresini kullanarak maddeleri, elektriği iletme durumlarına göre sınıflandırır.	1	1	0	100
Güneş ve Ay tutulmasını temsil eden bir model oluşturur.	1	1	0	100
Dengelenmiş ve dengelenmemiş kuvvetleri, cisimlerin hareket durumlarını gözlemleyerek karşılaştırır.	1	0	1	0
Sindirim sistemini oluşturan yapı ve organların görevlerini modeller kullanarak açıklar.	1	0	1	0
Kan grupları arasındaki kan alışverişini ifade eder.	1	1	0	100
Birbirinde çözünmeyen sıvıların yoğunluklarını deney yaparak karşılaştırır.	1	1	0	100
Sürati tanımlar ve birimini ifade eder.	1	0	1	0
Sesin yansıma ve soğurulmasına örnekler verir.	1	0	1	0
İç salgı bezlerinin vücut için önemini fark eder.	1	1	0	100
Sesin yayılmasını önlemeye yönelik tahminlerde bulunur ve tahminlerini test eder.	1	1	0	100
Sinir sistemini, merkezi ve çevresel sinir sisteminin görevlerini model üzerinde açıklar.	1	0	1	0
Duyu organlarındaki kusurlara ve bu kusurların giderilmesinde kullanılan teknolojilere örnekler verir.	1	1	0	100

6. SINIF İŞLEYEN ZEKA 6.DENEME SINAVI



200,680 % 62,58

KOCAELİ / KÖRFEZ
Uluğbey Ortaokulu

6A - 258
ÖZGE PAPUR

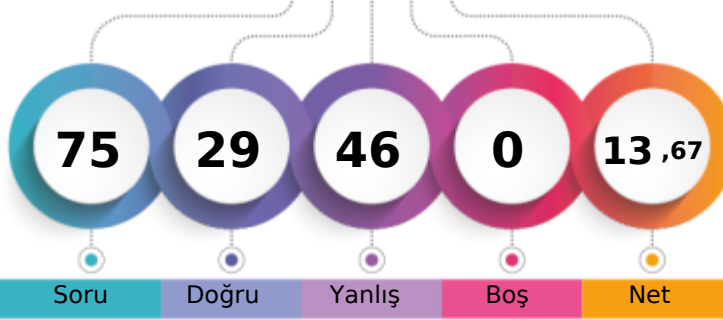

1. Öğrenci

Sizin yeriniz
(4649.)

Sonuncu Öğrenci

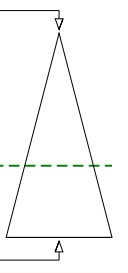

Soru Doğru Yanlış Boş Net

Şube Kurum İlçe İl Genel

Öğrenci Sıra No 4 17 17 458 4649 % 62,58

Sınava Katılan Öğrenci Sayısı 5 27 27 972 7429

Sözel (TÜR)	Soru	Doğru	Yanlış	Boş	Net	Başarı
	15	8	7	0	5,67	% 38
Cevap Anahtarı	B	DABABCDDCBCDBAC				
Cevaplarınız		bABABdDabdcDabC				

S D Y B%	15	8	7	0	5,67	38
Türkçe	15	8	7	0	5,67	38
Bağlamdan yararlanarak bilmediği kelime ve kelime gruplarının anlamını tahmin eder.	2	0	2	0		
Metnin konusunu belirler.	2	1	1	0		
Okudukları ile ilgili çıkarımlarda bulunur.	1	1	0	0		
Metnin içeriğini yorumlar.	1	1	0	0		
Grafik, tablo ve çizelgeyle sunulan bilgileri yorumlar.	1	1	0	0		
Metinle ilgili sorulan cevaplar.	2	1	1	0		
Yazdıklarını düzenler.	2	1	1	0		
İsim ve sıfat tamlamalarının metnin anlamına olan katkısını açıklar.	1	0	1	0		
Basit, türemiş ve birleşik kelimeleri ayırır.	1	0	1	0		
Metindeki söz sanatlarını tespit eder.	1	1	0	0		
Görsellerle ilgili sorulan cevaplar.	1	1	0	0		

Sözel (TAR)	Soru	Doğru	Yanlış	Boş	Net	Başarı
	10	3	7	0	0,67	% 7
Cevap Anahtarı	B	CCBDBBAAAD				
Cevaplarınız		daBcdBcAdc				

S D Y B%	10	3	7	0	0,67	7
Tarih	10	3	7	0	0,67	7
Yönetimin karar alma sürecini etkileyen unsurları analiz eder.	1	0	1	0		
Ülkemizin Türk Cumhuriyetleri ve komşu devletlerle olan kültürel, sosyal, siyasi ve ekonomik ilişkilerini analiz eder.	1	0	1	0		
Sosyal rollerin zaman içerisindeki değişimini inceler.	1	1	0	0		
İslamiyet in ortaya çıkışını ve beraberinde getirdiği değişimleri yorumlar.	1	0	1	0		
Konum ile ilgili kavramları kullanarak kıtaları, okyanusları ve ülkemizin coğrafi konumunu tanımlar.	1	0	1	0		
Sosyal, kültürel ve tarihl bağları toplumsal birlikteliğin oluşmasındaki yerini ve rolünü analiz eder.	1	1	0	0		
Türkiye nin coğrafi özelliklerini dikkate alarak yatırım ve pazarlama proje önerileri hazırlar.	1	0	1	0		
Türklerin İslamiyet i kabulleri ile birlikte siyasi, sosyal ve kültürel alanlarda meydana gelen değişimleri fark eder.	1	1	0	0		
Dünyanın farklı doğal ortamlarındaki insan yaşantılarından yola çıkarak iklim özellikleri hakkında çıkarımlarda bulunur	1	1	0	0		
Bilimsel ve teknolojik gelişmelerin gelecekteki yaşam üzerine etkilerini ilişkin fikirleri ileri sürer.	1	0	1	0		

Sözel (DİN)	Soru	Doğru	Yanlış	Boş	Net	Başarı
	10	1	9	0	-2,00	% 0
Cevap Anahtarı	B	DBABACDBCD				
Cevaplarınız		bdcadCadda				

S D Y B%	10	1	9	0	-2,00	0
Din K.ve A.B.	10	1 <td>9</td> <td>0</td> <td>-2,00</td> <td>0</td>	9	0	-2,00	0
Hz. Muhammed in (s.a.v.) davetinin Medine Dönemini değerlendirir.	1	0	1	0		
Toplumumuzu birleştiren temel değerleri fark eder.	1	0	1	0		
Peygamber ve peygamberlik kavramlarını tanımlar.	1	0	1	0		
İslam da namaz ibadetinin önemini, ayet ve hadislerden örneklerle açıklar.	2	0	2	0		
Namazın kılışına örnekler verir.	1	1	0	0		
Zararlı alışkanlıkların başlama sebeplerini sorgular.	1	0	1	0		
İslam dininin yasakladığı zararlı alışkanlıklara ayet ve hadislerden örnek verir.	1	0	1	0		
Hz. Muhammed in (s.a.v.) davetinin Mekke Dönemini değerlendirir.	1	0	1	0		
Medine ye hicretin sebep ve sonuçlarını irdeler.	1	0	1	0		

Sayısal (MAT)	Soru	Doğru	Yanlış	Boş	Net	Başarı
	15	5	10	0	1,67	% 11
Cevap Anahtarı	B	ACDBBDBABDDBCAC				
Cevaplarınız		dCaBdaabdabcCAC				

S D Y B%	15	5	10	0	1,67	11
Matematik	15	5	10	0	1,67	11
Kümeler ile ilgili temel kavramları anlatır.	1	0	1	0		
Bir doğal sayının kendisiyle tekrarlı çarpımını üslü ifade olarak yazar ve değerini hesaplar.	1	1	0	0		
Tam sayıları tanıtır ve sayı doğrusunda gösterir.	1	0	1	0		
Ondalık ifadelerle dört işlem yapmayı gerektiren problemleri çözer.	1	1	0	0		
Doğal sayıların çarpımını ve katlarını belirler.	1	0	1	0		
Sözel olarak verilen bir duruma uygun cebirsel ifade ve verilen bir cebirsel ifadeye uygun sözel bir durum yazar.	1	0	1	0		
Bir veri grubuna ait aritmetik ortalamayı hesaplar ve yorumlar.	1	0	1	0		
Komşu, tümler, bütünlük ve ters açılmanın özelliklerini keşfeder; ilgili problemleri çözer.	1	0	1	0		
Çapı veya yarıçapı verilen bir çemberin uzunluğunu hesaplamayı gerektiren problemleri çözer.	1	0	1	0		
İki gruba ait verileri ikili sıklık tablosu ve sütun grafiği ile gösterir.	1	0	1	0		
Üçgenin alan bağıntısını oluşturur, ilgili problemleri çözer.	1	0	1	0		
Kesirlerle işlem yapmayı gerektiren problemleri çözer.	1	0	1	0		
Paralelkenarın alan bağıntısını oluşturur, ilgili problemleri çözer.	1	1	0	0		
Çoklukları karşılaştırmada oran kullanır ve oranı farklı biçimlerde gösterir.	1	1	0	0		
Kesirlerle toplama ve çıkarma işlemlerini yapar.	1	1	0	0		

Sözel (İNG)	Soru	Doğru	Yanlış	Boş	Net	Başarı
	10	5	5	0	3,33	% 33
Cevap Anahtarı	B	DBACDACBBA				
Cevaplarınız		bcAdDAbcBA				

S D Y B%	10	5	5	0	3,33	33
İngilizce	10	5	5	0	3,33	33
Students will be able to talk about the locations of people and things.	1	0	1	0		
Students will be able to give each other suggestions about the protection of the environment.	1	0	1	0		
Students will be able to ask people questions about what they are doing at the moment.	2	1	1	0		
Students will be able to describe past activities and personal experiences.	1	0	1	0		
Students will be able to understand short and simple texts, such as personal narratives about repeated actions.	1	1	0	0		
Students will be able to ask people about their food preferences.	1	1	0	0		
Students will be able to talk about occupations.	1	0	1	0		
Students will be able to understand short and simple texts about the weather, weather conditions and emotions.	1	1	0	0		
Students will be able to understand general meaning in simple texts related to the feelings and personal opinions about	1	1	0	0		

Sayısal (FEN)	Soru	Doğru	Yanlış	Boş	Net	Başarı
	15	7	8	0	4,33	% 29
Cevap Anahtarı	B	BDCBCDBABCDACDA				
Cevaplarınız		aabdCbBABBACcd				

S D Y B%	15	7	8	0	4,33	29
Fen	15	7	8	0	4,33	29
Duyu organlarına ait yapıları model üzerinde göstererek açıklar.	2	0	2	0		
Sistemlerin sağlığı için yapılması gerekenleri araştırma verilerine dayalı olarak tartışır.	1	0	1	0		
Tasarladığı elektrik devresini kullanarak maddeleri, elektriği iletme durumlarına göre sınıflandırır.	1	0	1	0		
Güneş ve Ay tutulmasını temsil eden bir model oluşturur.	1	0	1	0		
Dengelenmiş ve dengelenmemiş kuvvetleri, cisimlerin hareket durumlarını gözlemleyerek karşılaştırır.	1	1	0	0		
Sindirim sistemini oluşturan yapı ve organların görevlerini modeller kullanarak açıklar.	1	0	1	0		
Kan grupları arasındaki kan alışverişini ifade eder.	1	1	0	0		
Birbirinde çözünmeyen sıvıların yoğunluklarını deney yaparak karşılaştırır.	1	1	0	0		
Sürati tanımlar ve birimini ifade eder.	1	1	0	0		
Sesin yansıma ve soğurulmasına örnekler verir.	1	0	1	0		
İç salgı bezlerinin vücut için önemini fark eder.	1	1	0	0		
Sesin yayılmasını önlemeye yönelik tahminlerde bulunur ve tahminlerini test eder.	1	1	0	0		
Sinir sistemini, merkezi ve çevresel sinir sisteminin görevlerini model üzerinde açıklar.	1	1	0	0		
Duyu organlarındaki kusurlara ve bu kusurların giderilmesinde kullanılan teknolojilere örnekler verir.	1	0	1	0		

6. SINIF İŞLEYEN ZEKA 6.DENEME SINAVI



318,883 % 18,62

KOCAELİ / KÖRFEZ
Uluğbey Ortaokulu

6B - 273
UFUK EFE ESEN

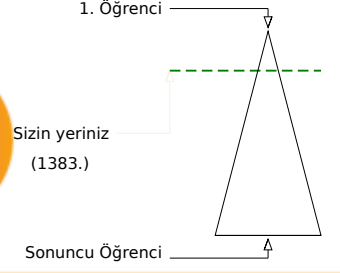
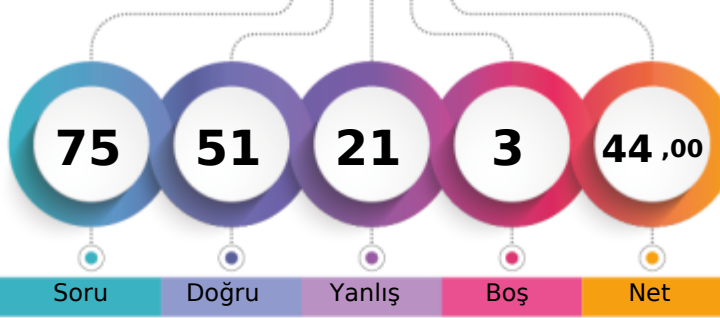

	Şube	Kurum	İlçe	İl	Genel
Öğrenci Sıra No	1	6	6	137	1383 % 18,62
Sınava Katılan Öğrenci Sayısı	1	27	27	972	7429

	Soru	Doğru	Yanlış	Boş	Net	Başarı
Sözel (TÜR)	15	11	4	0	9,67	% 64
Cevap Anahtarı	A	ABCDDCBACDAB				
Cevaplarınız	ABCDDCbcaBCDAB					

	S	D	Y	B%
Türkçe	15	11	4	73
Metnin içeriğini yorumlar.	1	1	0	100
Grafik, tablo ve çizelgeyle sunulan bilgileri yorumlar.	1	1	0	100
Başlamadan yararlanarak bilmediği kelime ve kelime gruplarının anlamını tahmin eder.	2	2	0	100
Metnin ilgili sorularını cevaplar.	2	1	1	50
Yazdıklarını düzenler.	2	2	0	100
İsim ve sıfat tamlamalarının metnin anlamına olan katkısını açıklar.	1	1	0	100
Basit, türemiş ve birleşik kelimeleri ayırır eder.	1	1	0	100
Metindeki söz sanatlarını tespit eder.	1	0	1	0
Görsellerle ilgili sorularını cevaplar.	1	0	1	0
Metnin konusunu belirler.	2	1	1	50
Okudukları ile ilgili çıkarımlarda bulunur.	1	1	0	100

	Soru	Doğru	Yanlış	Boş	Net	Başarı
Sözel (TAR)	10	8	2	0	7,33	% 73
Cevap Anahtarı	A	BDBBAADCC				
Cevaplarınız	BDBaAAAdC					

	S	D	Y	B%
Tarih	10	8	2	80
Sosyal rollerin zaman içerisindeki değişimini inceler.	1	1	0	100
İslamiyet in ortaya çıkışı ve beraberinde getirdiği değişimleri yorumlar.	1	1	0	100
Konum ile ilgili kavramları kullanarak kıtaların, okyanusların ve ülkemizin coğrafi konumunu tanımlar.	1	1	0	100
Sosyal, kültürel ve tarihi bağların toplumsal birlikteliğin oluşmasındaki yerini ve rolünü analiz eder.	1	0	1	0
Türkiye nin coğrafi özelliklerini dikkate alarak yatırım ve pazarlama proje önerileri hazırlar.	1	1	0	100
Türklerin İslamiyet i kabulü ile birlikte sosyal ve kültürel alanlarda meydana gelen değişimleri fark eder.	1	1	0	100
Dünyanın farklı doğal ortamlarındaki insan yaşantılarından yola çıkarak iklim özellikleri hakkında çıkarımlarda bulunur	1	1	0	100
Bilimsel ve teknolojik gelişmelerin gelecekteki yaşam üzerine etkilerine ilişkin fikirleri ileri sürer.	1	1	0	100
Yönetimin karar alma sürecini etkileyen unsurları analiz eder.	1	0	1	0
Ülkemizin Türk Cumhuriyetleri ve komşu devletlerle olan kültürel, sosyal, siyasi ve ekonomik ilişkilerini analiz eder.	1	1	0	100

	Soru	Doğru	Yanlış	Boş	Net	Başarı
Sözel (DİN)	10	7	3	0	6,00	% 60
Cevap Anahtarı	A	ABACBDCDDB				
Cevaplarınız	ABbCBDCaCb					

	S	D	Y	B%
Din K.ve A.B.	10	7	3	70
Peygamber ve peygamberlik kavramlarını tanımlar.	1	1	0	100
İslam da namaz ibadetinin önemini, ayet ve hadislerden örneklerle açıklar.	2	1	1	50
Namazın kılışına örnekler verir.	1	1	0	100
İslam dininin yasakladığı zararlı alışkanlıklara ayet ve hadislerden örnekler verir.	1	1	0	100
Zararlı alışkanlıkların başlama sebeplerini sorgular.	1	1	0	100
Hz. Muhammed in (s.a.v.) davetinin Mekke Dönemini değerlendirir.	1	1	0	100
Medine ye hicretin sebep ve sonuçlarını irdeler.	1	0	1	0
Hz. Muhammed in (s.a.v.) davetinin Medine Dönemini değerlendirir.	1	0	1	0
Toplumumuzu birleştiren temel değerleri fark eder.	1	1	0	100

	Soru	Doğru	Yanlış	Boş	Net	Başarı
Sayısal (MAT)	15	6	6	3	4,00	% 27
Cevap Anahtarı	A	DBBDBABDDBCACAC				
Cevaplarınız	Dc bBdD dCc cC					

	S	D	Y	B%
Matematik	15	6	6	40
Tam sayıları tanıtır ve sayı doğrusunda gösterir.	1	1	0	100
Ondalık ifadelerle dört işlem yapmayı gerektiren problemleri çözer.	1	0	1	0
Doğal sayıların çarpımını ve katlarını belirler.	1	0	0	0
Sözel olarak verilen bir duruma uygun cebirsel ifade ve verilen bir cebirsel ifadeye uygun sözel bir durum yazar.	1	0	1	0
Bir veri grubuna ait aritmetik ortalamayı hesaplar ve yorumlar.	1	1	0	100
Koşu, tümler, bütünlük ve ters açılımların özelliklerini keşfeder; ilgili problemleri çözer.	1	0	1	0
Çapı veya yarıçapı verilen bir çemberin uzunluğunu hesaplamayı gerektiren problemleri çözer.	1	1	0	100
İki gruba ait verileri ikili sıklık tablosu ve sütun grafiği ile gösterir.	1	1	0	100
Üçgenin alan bağıntısını oluşturur, ilgili problemleri çözer.	1	0	0	0
Kesirlerle işlem yapmayı gerektiren problemleri çözer.	1	0	1	0
Paralelkenarın alan bağıntısını oluşturur, ilgili problemleri çözer.	1	1	0	100
Çoklukları karşılaştırmada oran kullanır ve oranı farklı biçimlerde gösterir.	1	0	1	0
Kesirlerle toplama ve çıkarma işlemlerini yapar.	1	0	0	0
Kümeler ile ilgili temel kavramları anlatır.	1	0	1	0
Bir doğal sayının kendisiyle tekrarlı çarpımını üslü ifade olarak yazar ve değerini hesaplar.	1	1	0	100

	Soru	Doğru	Yanlış	Boş	Net	Başarı
Sözel (İNG)	10	9	1	0	8,67	% 87
Cevap Anahtarı	A	DACBCBADBA				
Cevaplarınız	DAbCBADBA					

	S	D	Y	B%
İngilizce	10	9	1	90
Students will be able to understand short and simple texts, such as personal narratives about repeated actions.	1	1	0	100
Students will be able to ask people about their food preferences.	1	1	0	100
Students will be able to ask people questions about what they are doing at the moment.	2	1	1	50
Students will be able to talk about occupations.	1	1	0	100
Students will be able to describe past activities and personal experiences.	1	1	0	100
Students will be able to understand short and simple texts about the weather, weather conditions and emotios.	1	1	0	100
Students will be able to understand general meaning in simple texts related to the feelings and personal opinions abo	1	1	0	100
Students will be able to talk about the locations of people and things.	1	1	0	100
Students will be able to give each other suggestions about the protection of the environment.	1	1	0	100

	Soru	Doğru	Yanlış	Boş	Net	Başarı
Sayısal (FEN)	15	10	5	0	8,33	% 56
Cevap Anahtarı	A	BCDBACDADCADBC				
Cevaplarınız	BCDcdaCDACCABDd					

	S	D	Y	B%
Fen	15	10	5	67
Güneş ve Ay tutulmasını temsil eden bir model oluşturur.	1	1	0	100
Dengelemiş ve dengelememiş kuvvetleri, cisimlerin hareket durumlarını gözlemleyerek karşılaştırır.	1	1	0	100
Sindirim sistemini oluşturan yapı ve organların görevlerini modeller kullanarak açıklar.	1	1	0	100
Kan grupları arasındaki kan alışverişini ifade eder.	1	0	1	0
Birbiri içinde çözünmeyen sıvıların yoğunluklarını deney yaparak karşılaştırır.	1	0	1	0
Sürati tanımlar ve birimini ifade eder.	1	0	1	0
Sesin yansıma ve soğurulmasına örnekler verir.	1	1	0	100
İç salgı bezlerinin vücut için önemini fark eder.	1	1	0	100
Sesin yayılmasını önlemeye yönelik tahminlerde bulunur ve tahminlerini test eder.	1	1	0	100
Sinir sistemini, merkezi ve çevresel sinir sisteminin görevlerini model üzerinde açıklar.	1	1	0	100
Duyu organlarına ait yapıları model üzerinde göstererek açıklar.	2	1	1	50
Duyu organlarındaki kusurlara ve bu kusurların giderilmesinde kullanılan teknolojilere örnekler verir.	1	1	0	100
Sistemlerin sağlığı için yapılması gerekenleri araştırma verilerine dayalı olarak tartışır.	1	1	0	100
Tasarladığı elektrik devresini kullanarak maddeleri, elektriği iletmeye durumlarına göre sınıflandırır.	1	0	1	0

6. SINIF İŞLEYEN ZEKA 6.DENEME SINAVI



264,183 % 36,77

KOCAELİ / KÖRFEZ
Uluğbey Ortaokulu

6C - 301
ABDULBAKİ SAMETKAYAN

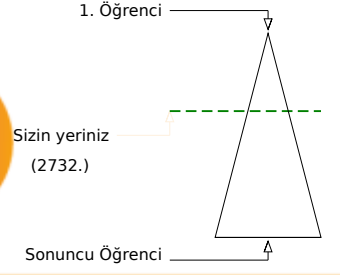
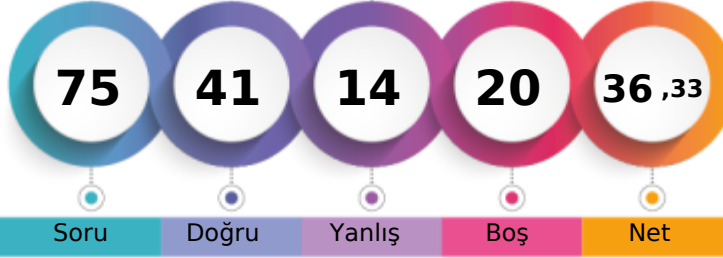

	Şube	Kurum	İlçe	İl	Genel
Öğrenci Sıra No	1	11	11	254	2732 % 36,77
Sınava Katılan Öğrenci Sayısı	5	27	27	972	7429

	Soru	Doğru	Yanlış	Boş	Net	Başarı
Sözel (TÜR)	15	7	4	4	5,67	% 38
Cevap Anahtarı	A	ABCDDCBACDAB				
Cevaplarınız		AB	cDCBba	aAB		

	S	D	Y	B%
Türkçe	15	7	4	47
Metnin içeriğini yorumlar.	1	1	0	100
Grafik, tablo ve çizelgeyle sunulan bilgileri yorumlar.	1	1	0	100
Başlamadan yararlanarak bilmediği kelime ve kelime gruplarının anlamını tahmin eder.	2	0	1	0
Metninle ilgili sorulara cevaplar.	2	0	1	0
Yazdıklarını düzenler.	2	1	0	50
İsim ve sıfat tamlamalarının metnin anlamına olan katkısını açıklar.	1	1	0	100
Basit, türemiş ve birleşik kelimeleri ayırt eder.	1	1	0	100
Metindeki söz sanatlarını tespit eder.	1	0	1	0
Görsellerle ilgili sorulara cevaplar.	1	0	1	0
Metnin konusunu belirler.	2	1	0	50
Okudukları ile ilgili çıkarımlarda bulunur.	1	1	0	100

	Soru	Doğru	Yanlış	Boş	Net	Başarı
Sözel (TAR)	10	9	0	1	9,00	% 90
Cevap Anahtarı	A	BDBBAAADCC				
Cevaplarınız		BDBBAA	DCC			

	S	D	Y	B%
Tarih	10	9	0	90
Sosyal rollerin zaman içerisindeki değişimini inceler.	1	1	0	100
İslamiyet in ortaya çıkışı ve beraberinde getirdiği değişimleri yorumlar.	1	1	0	100
Konum ile ilgili kavramları kullanarak kıtaların, okyanusların ve ülkemizin coğrafi konumunu tanımlar.	1	1	0	100
Sosyal, kültürel ve tarihi bağların toplumsal birlikteliğin oluşmasındaki yerini ve rolünü analiz eder.	1	1	0	100
Türkiye nin coğrafi özelliklerini dikkate alarak yatırım ve pazarlama proje önerileri hazırlar.	1	1	0	100
Türkerin İslamiyet i kabulü ile birlikte sosyal ve kültürel alanlarda meydana gelen değişimleri fark eder.	1	1	0	100
Dünyanın farklı doğal ortamlarındaki insan yaşantılarından yola çıkarak iklim özellikleri hakkında çıkarımlarda bulunur	1	0	0	0
Bilimsel ve teknolojik gelişmelerin gelecekteki yaşam üzerine etkilerine ilişkin fikirleri ileri sürer.	1	1	0	100
Yönetimin karar alma sürecini etkileyen unsurları analiz eder.	1	1	0	100
Ülkemizin Türk Cumhuriyetleri ve komşu devletlerle olan kültürel, sosyal, siyasi ve ekonomik ilişkilerini analiz eder.	1	1	0	100

	Soru	Doğru	Yanlış	Boş	Net	Başarı
Sözel (DİN)	10	5	4	1	3,67	% 37
Cevap Anahtarı	A	ABACBCDDB				
Cevaplarınız		ABCcB	dacB			

	S	D	Y	B%
Din K.ve A.B.	10	5	4	50
Peygamber ve peygamberlik kavramlarını tanımlar.	1	1	0	100
İslam da namaz ibadetinin önemini, ayet ve hadislerden örneklerle açıklar.	2	1	1	50
Namazın kılışına örnekler verir.	1	1	0	100
İslam dininin yasakladığı zararlı alışkanlıklara ayet ve hadislerden örnekler verir.	1	1	0	100
Zararlı alışkanlıkların başlama sebeplerini sorgular.	1	0	0	0
Hz. Muhammed in (s.a.v.) davetinin Mekke Dönemini değerlendirir.	1	0	1	0
Medine ye hicretin sebep ve sonuçlarını irdeler.	1	0	1	0
Hz. Muhammed in (s.a.v.) davetinin Medine Dönemini değerlendirir.	1	0	1	0
Toplumumuzu birleştiren temel değerleri fark eder.	1	1	0	100

	Soru	Doğru	Yanlış	Boş	Net	Başarı
Sayısal (MAT)	15	2	3	10	1,00	% 7
Cevap Anahtarı	A	DBBDBABDDBCACAC				
Cevaplarınız		c	aB	D	c	

	S	D	Y	B%
Matematik	15	2	3	13
Tam sayıları tanıtır ve sayı doğrusunda gösterir.	1	0	1	0
Ondalık ifadelerle dört işlem yapmayı gerektiren problemleri çözer.	1	0	0	0
Doğal sayıların çarpımlarını ve katlarını belirler.	1	0	0	0
Sözel olarak verilen bir duruma uygun cebirsel ifade ve verilen bir cebirsel ifadeye uygun sözel bir durum yazar.	1	0	1	0
Bir veri grubuna ait aritmetik ortalamayı hesaplar ve yorumlar.	1	1	0	100
Komşu, tümler, bütünlük ve ters açıların özelliklerini keşfeder; ilgili problemleri çözer.	1	0	0	0
Çapı veya yarıçapı verilen bir çemberin uzunluğunu hesaplamayı gerektiren problemleri çözer.	1	0	0	0
İki gruba ait verileri ikili sıklık tablosu ve sütun grafiği ile gösterir.	1	1	0	100
Üçgenin alan bağıntısını oluşturur, ilgili problemleri çözer.	1	0	0	0
Kesirlerle işlem yapmayı gerektiren problemleri çözer.	1	0	0	0
Paralelkenarın alan bağıntısını oluşturur, ilgili problemleri çözer.	1	0	0	0
Çoklukları karşılaştırmada oran kullanır ve oranı farklı biçimlerde gösterir.	1	0	1	0
Kesirlerle toplama ve çıkarma işlemlerini yapar.	1	0	0	0
Kümeler ile ilgili temel kavramları anlatır.	1	0	0	0
Bir doğal sayının kendisiyle tekrarlı çarpımını üslü ifade olarak yazar ve değerini hesaplar.	1	0	0	0

	Soru	Doğru	Yanlış	Boş	Net	Başarı
Sözel (İNG)	10	10	0	0	10,00	% 100
Cevap Anahtarı	A	DACBCBADBA				
Cevaplarınız		DACBCBADBA				

	S	D	Y	B%
İngilizce	10	10	0	100
Students will be able to understand short and simple texts, such as personal narratives about repeated actions.	1	1	0	100
Students will be able to ask people about their food preferences.	1	1	0	100
Students will be able to ask people questions about what they are doing at the moment.	2	2	0	100
Students will be able to talk about occupations.	1	1	0	100
Students will be able to describe past activities and personal experiences.	1	1	0	100
Students will be able to understand short and simple texts about the weather, weather conditions and emotios.	1	1	0	100
Students will be able to understand general meaning in simple texts related to the feelings and personal opinions abo	1	1	0	100
Students will be able to talk about the locations of people and things.	1	1	0	100
Students will be able to give each other suggestions about the protection of the environment.	1	1	0	100

	Soru	Doğru	Yanlış	Boş	Net	Başarı
Sayısal (FEN)	15	8	3	4	7,00	% 47
Cevap Anahtarı	A	BCDBABCDACDABDC				
Cevaplarınız		BC	B	aCDACb	Dd	

	S	D	Y	B%
Fen	15	8	3	53
Güneş ve Ay tutulmasını temsil eden bir model oluşturur.	1	1	0	100
Dengelemiş ve dengelememiş kuvvetleri, cisimlerin hareket durumlarını gözlemleyerek karşılaştırır.	1	1	0	100
Sindirim sistemini oluşturan yapı ve organların görevlerini modeller kullanarak açıklar.	1	0	0	0
Kan grupları arasındaki kan alışverişini ifade eder.	1	1	0	100
Birbiri içinde çözünmeyen sıvıların yoğunluklarını deney yaparak karşılaştırır.	1	0	0	0
Sürati tanımlar ve birimini ifade eder.	1	0	1	0
Sesin yansıma ve soğurulmasına örnekler verir.	1	1	0	100
İç salgı bezlerinin vücut için önemini fark eder.	1	1	0	100
Sesin yayılmasını önlemeye yönelik tahminlerde bulunur ve tahminlerini test eder.	1	1	0	100
Sinir sistemini, merkezi ve çevresel sinir sisteminin görevlerini model üzerinde açıklar.	1	1	0	100
Duyu organlarına ait yapıları model üzerinde göstererek açıklar.	2	0	1	0
Duyu organlarındaki kusurlara ve bu kusurların giderilmesinde kullanılan teknolojilere örnekler verir.	1	1	0	0
Sistemlerin sağlığı için yapılması gerekenleri araştırma verilerine dayalı olarak tartışır.	1	1	0	100
Tasarladığı elektrik devresini kullanarak maddeleri, elektriği iletmeye durumlarına göre sınıflandırır.	1	0	1	0

6. SINIF İŞLEYEN ZEKA 6.DENEME SINAVI



141,253 % 84,44

KOCAELİ / KÖRFEZ
Uluğbey Ortaokulu

6C - 14
ALİ ALAATTİN

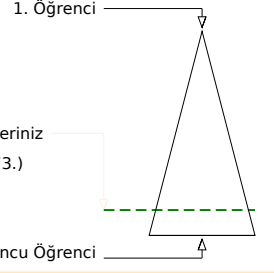
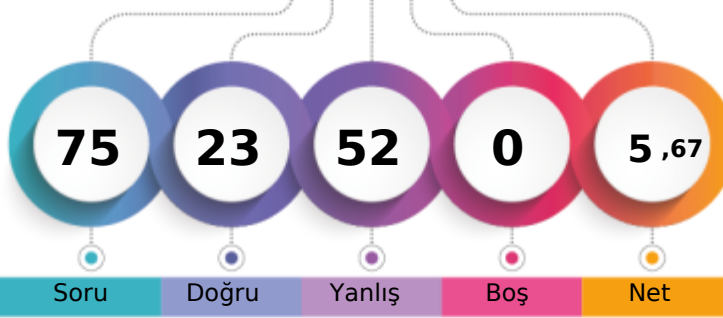

	Şube	Kurum	İlçe	İl	Genel
Öğrenci Sıra No	5	24	24	705	6273 % 84,44
Sınava Katılan Öğrenci Sayısı	5	27	27	972	7429

	Soru	Doğru	Yanlış	Boş	Net	Başarı
Sözel (TÜR)	15	8	7	0	5,67	% 38
Cevap Anahtarı	A	ABCDDCBACDAB				
Cevaplarınız		cBCaDCBbaaAbDAc				

	S	D	Y	B%
Türkçe	15	8	7	53
Metnin içeriğini yorumlar.	1	0	1	0
Grafik, tablo ve çizelgeyle sunulan bilgileri yorumlar.	1	1	0	100
Başlamadan yararlanarak bilmediği kelime ve kelime gruplarının anlamını tahmin eder.	2	2	0	100
Metinle ilgili soruların cevaplar.	2	1	1	50
Yazdıklarını düzenler.	2	1	1	50
İsim ve sıfat tamlamalarının metnin anlamına olan katkısını açıklar.	1	1	0	100
Basit, türemiş ve birleşik kelimeleri ayırt eder.	1	1	0	100
Metindeki söz sanatlarını tespit eder.	1	0	1	0
Görsellerle ilgili soruların cevaplar.	1	0	1	0
Metnin konusunu belirler.	2	1	1	50
Okudukları ile ilgili çıkarımlarda bulunur.	1	0	1	0

	Soru	Doğru	Yanlış	Boş	Net	Başarı
Sözel (TAR)	10	2	8	0	-0,67	% 0
Cevap Anahtarı	A	BDBBAAADCC				
Cevaplarınız		cadBbcdbaC				

	S	D	Y	B%
Tarih	10	2	8	20
Sosyal rollerin zaman içerisindeki değişimini inceler.	1	0	1	0
İslamiyet in ortaya çıkışı ve beraberinde getirdiği değişimleri yorumlar.	1	0	1	0
Konum ile ilgili kavramları kullanarak kıtaların, okyanusların ve ülkemizin coğrafi konumunu tanımlar.	1	0	1	0
Sosyal, kültürel ve tarihi bağların toplumsal birlikteliğin oluşmasındaki yerini ve rolünü analiz eder.	1	1	0	100
Türkiye nin coğrafi özelliklerini dikkate alarak yatırım ve pazarlama proje önerileri hazırlar.	1	0	1	0
Türklerin İslamiyet i kabulü ile birlikte sosyal ve kültürel alanlarda meydana gelen değişimleri fark eder.	1	0	1	0
Dünyanın farklı doğal ortamlarındaki insan yaşantılarından yola çıkarak iklim özellikleri hakkında çıkarımlarda bulunur	1	0	1	0
Bilimsel ve teknolojik gelişmelerin gelecekteki yaşam üzerine etkilerine ilişkin fikirleri ileri sürer.	1	0	1	0
Yönetimin karar alma sürecini etkileyen unsurları analiz eder.	1	0	1	0
Ülkemizin Türk Cumhuriyetleri ve komşu devletlerle olan kültürel, sosyal, siyasi ve ekonomik ilişkilerini analiz eder.	1	1	0	100

	Soru	Doğru	Yanlış	Boş	Net	Başarı
Sözel (DİN)	10	4	6	0	2,00	% 20
Cevap Anahtarı	A	ABACBDCDDDB				
Cevaplarınız		ABdaBDdbca				

	S	D	Y	B%
Din K.ve A.B.	10	4	6	40
Peygamber ve peygamberlik kavramlarını tanımlar.	1	1	0	100
İslam da namaz ibadetinin önemini, ayet ve hadislerden örneklerle açıklar.	2	1	1	50
Namazın kılışına örnekler verir.	1	0	1	0
İslam dininin yasakladığı zararlı alışkanlıklara ayet ve hadislerden örnekler verir.	1	1	0	100
Zararlı alışkanlıkların başlama sebeplerini sorgular.	1	1	0	100
Hz. Muhammed in (s.a.v.) davetinin Mekke Dönemini değerlendirir.	1	0	1	0
Medine ye hicretin sebep ve sonuçlarını irdeler.	1	0	1	0
Hz. Muhammed in (s.a.v.) davetinin Medine Dönemini değerlendirir.	1	0	1	0
Toplumumuzu birleştiren temel değerleri fark eder.	1	0	1	0

	Soru	Doğru	Yanlış	Boş	Net	Başarı
Sayısal (MAT)	15	3	12	0	-1,00	% 0
Cevap Anahtarı	A	DBBDBABDDBCACAC				
Cevaplarınız		aBBbcAcbbcdcabbb				

	S	D	Y	B%
Matematik	15	3	12	20
Tam sayıları tanıtır ve sayı doğrusunda gösterir.	1	0	1	0
Ondalık ifadelerle dört işlem yapmayı gerektiren problemleri çözer.	1	1	0	100
Doğal sayıların çarpımını ve katlarını belirler.	1	1	0	100
Sözel olarak verilen bir duruma uygun cebirsel ifade ve verilen bir cebirsel ifadeye uygun sözel bir durum yazar.	1	0	1	0
Bir veri grubuna ait aritmetik ortalamayı hesaplar ve yorumlar.	1	0	1	0
Komşu, tümler, bütünlük ve ters açıların özelliklerini keşfeder; ilgili problemleri çözer.	1	1	0	100
Çapı veya yarıçapı verilen bir çemberin uzunluğunu hesaplamayı gerektiren problemleri çözer.	1	0	1	0
İki gruba ait verileri ikili sıklık tablosu ve sütun grafiği ile gösterir.	1	0	1	0
Üçgenin alan bağıntısını oluşturur, ilgili problemleri çözer.	1	0	1	0
Kesirlerle işlem yapmayı gerektiren problemleri çözer.	1	0	1	0
Paralelkenarın alan bağıntısını oluşturur, ilgili problemleri çözer.	1	0	1	0
Çoklukları karşılaştırmada oran kullanır ve oranı farklı biçimlerde gösterir.	1	0	1	0
Kesirlerle toplama ve çıkarma işlemlerini yapar.	1	0	1	0
Kümeler ile ilgili temel kavramları anlatır.	1	0	1	0
Bir doğal sayının kendisiyle tekrarlı çarpımını üslü ifade olarak yazar ve değerini hesaplar.	1	0	1	0

	Soru	Doğru	Yanlış	Boş	Net	Başarı
Sözel (İNG)	10	3	7	0	0,67	% 7
Cevap Anahtarı	A	DACBCBADBA				
Cevaplarınız		aAacbBdbdA				

	S	D	Y	B%
İngilizce	10	3	7	30
Students will be able to understand short and simple texts, such as personal narratives about repeated actions.	1	0	1	0
Students will be able to ask people about their food preferences.	1	1	0	100
Students will be able to ask people questions about what they are doing at the moment.	2	1	1	50
Students will be able to talk about occupations.	1	0	1	0
Students will be able to describe past activities and personal experiences.	1	0	1	0
Students will be able to understand short and simple texts about the weather, weather conditions and emotios.	1	1	0	100
Students will be able to understand general meaning in simple texts related to the feelings and personal opinions abo	1	0	1	0
Students will be able to talk about the locations of people and things.	1	0	1	0
Students will be able to give each other suggestions about the protection of the environment.	1	0	1	0

	Soru	Doğru	Yanlış	Boş	Net	Başarı
Sayısal (FEN)	15	3	12	0	-1,00	% 0
Cevap Anahtarı	A	BCDBABCDACDABDC				
Cevaplarınız		cCacAdbacCaddcb				

	S	D	Y	B%
Fen	15	3	12	20
Güneş ve Ay tutulmasını temsil eden bir model oluşturur.	1	0	1	0
Dengelemiş ve dengelememiş kuvvetleri, cisimlerin hareket durumlarını gözlemleyerek karşılaştırır.	1	1	0	100
Sindirimi oluşturur ve organların görevlerini modeller kullanarak açıklar.	1	0	1	0
Kan grupları arasındaki kan alışverişini ifade eder.	1	0	1	0
Birbiri içinde çözünmeyen sıvıların yoğunluklarını deney yaparak karşılaştırır.	1	1	0	100
Sürati tanımlar ve birimini ifade eder.	1	0	1	0
Sesin yansıma ve soğurulmasına örnekler verir.	1	0	1	0
İç salgı bezlerinin vücut için önemini fark eder.	1	0	1	0
Sesin yayılmasını önlemeye yönelik tahminlerde bulunur ve tahminlerini test eder.	1	0	1	0
Sinir sistemini, merkezi ve çevresel sinir sisteminin görevlerini model üzerinde açıklar.	1	1	0	100
Duyu organlarına ait yapıları model üzerinde göstererek açıklar.	2	0	2	0
Duyu organlarındaki kusurlara ve bu kusurların giderilmesinde kullanılan teknolojilere örnekler verir.	1	0	1	0
Sistemlerin sağlığı için yapılması gerekenleri araştırma verilerine dayalı olarak tartışır.	1	0	1	0
Tasarladığı elektrik devresini kullanarak maddeleri, elektriği iletmeye durumlarına göre sınıflandırır.	1	0	1	0

6. SINIF İŞLEYEN ZEKA 6.DENEME SINAVI



246,030 % 44,00

KOCAELİ / KÖRFEZ
Uluğbey Ortaokulu

6C - 542
MUSTAFAKUBAT

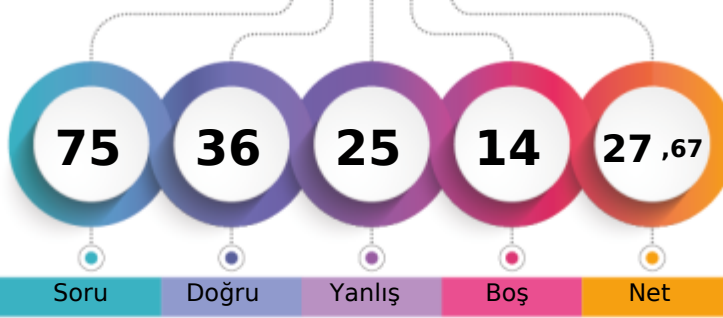

1. Öğrenci

Sizin yeriniz
(3269.)

Sonuncu Öğrenci

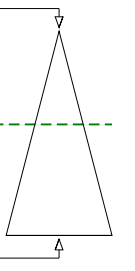

Şube	Kurum	İlçe	İl	Genel
Öğrenci Sıra No	2	15	15	3269
Sınava Katılan Öğrenci Sayısı	5	27	27	7429
				% 44,00

Sözel (TÜR)	Soru	Doğru	Yanlış	Boş	Net	Başarı
	15	10	5	0	8,33	% 56
Cevap Anahtarı	B	DABABCDDCBCDBAC				
Cevaplarınız		DABABADaDbcbAC				

S D Y B%	15	10	5	0	8,33	% 56
Türkçe	2	1	1	50		
Bağlamdan yararlanarak bilmediği kelime ve kelime gruplarının anlamını tahmin eder.	2	1	1	50		
Metnin konusunu belirler.	1	1	0	100		
Okudukları ile ilgili çıkarımlarda bulunur.	1	1	0	100		
Metnin içeriğini yorumlar.	1	1	0	100		
Grafik, tablo ve çizelgeyle sunulan bilgileri yorumlar.	1	1	0	100		
Metinle ilgili sorulan cevaplar.	2	2	0	100		
Yazdıklarını düzenler.	2	2	0	100		
İsim ve sıfat tamlamalarının metnin anlamına olan katkısını açıklar.	1	0	1	0		
Basit, türemiş ve birleşik kelimeleri ayırır.	1	1	0	100		
Metindeki söz sanatlarını tespit eder.	1	0	1	0		
Görsellerle ilgili sorulan cevaplar.	1	0	1	0		

Sözel (TAR)	Soru	Doğru	Yanlış	Boş	Net	Başarı
	10	8	2	0	7,33	% 73
Cevap Anahtarı	B	CCBDBBAAAD				
Cevaplarınız		CCBDBBdAAAb				

S D Y B%	10	8	2	0	7,33	% 73
Tarih	1	1	0	100		
Yönetimin karar alma sürecini etkileyen unsurları analiz eder.	1	1	0	100		
Ülkemizin Türk Cumhuriyetleri ve komşu devletlerle olan kültürel, sosyal, siyasi ve ekonomik ilişkilerini analiz eder.	1	1	0	100		
Sosyal rollerin zaman içerisinde değişimini inceler.	1	1	0	100		
İslamiyet in ortaya çıkışını ve beraberinde getirdiği değişimleri yorumlar.	1	1	0	100		
Konum ile ilgili kavramları kullanarak kıtaları, okyanusları ve ülkemizin coğrafi konumunu tanımlar.	1	1	0	100		
Sosyal, kültürel ve tarihl bağları toplumsal birlikteliğin oluşmasındaki yerini ve rolünü analiz eder.	1	1	0	100		
Türkiye nin coğrafi özelliklerini dikkate alarak yatırım ve pazarlama proje önerileri hazırlar.	1	0	1	0		
Türklerin İslamiyet i kabulleri ile birlikte siyasi, sosyal ve kültürel alanlarda meydana gelen değişimleri fark eder.	1	1	0	100		
Dünyanın farklı doğal ortamlarındaki insan yaşantılarından yola çıkarak iklim özellikleri hakkında çıkarımlarda bulunur	1	1	0	100		
Bilimsel ve teknolojik gelişmelerin gelecekteki yaşam üzerine etkilerine ilişkin fikirler ileri sürer.	1	0	1	0		

Sözel (DİN)	Soru	Doğru	Yanlış	Boş	Net	Başarı
	10	4	6	0	2,00	% 20
Cevap Anahtarı	B	DBABACDBCD				
Cevaplarınız		bcABcAcBCa				

S D Y B%	10	4	6	0	2,00	% 20
Din K.ve A.B.	1	0	1	0		
Hz. Muhammed in (s.a.v.) davetinin Medine Dönemini değerlendirir.	1	0	1	0		
Toplumumuzu birleştiren temel değerleri fark eder.	1	0	1	0		
Peygamber ve peygamberlik kavramlarını tanımlar.	1	1	0	100		
İslam da namaz ibadetinin önemini, ayet ve hadislerden örneklerle açıklar.	2	1	1	50		
Namazın kılışına örnekler verir.	1	0	1	0		
Zararlı alışkanlıkların başlama sebeplerini sorgular.	1	0	1	0		
İslam dininin yasakladığı zararlı alışkanlıklara ayet ve hadislerden örnekler verir.	1	1	0	100		
Hz. Muhammed in (s.a.v.) davetinin Mekke Dönemini değerlendirir.	1	1	0	100		
Medine ye hicretin sebep ve sonuçlarını irdeler.	1	0	1	0		

Sözel (İNG)	Soru	Doğru	Yanlış	Boş	Net	Başarı
	10	5	5	0	3,33	% 33
Cevap Anahtarı	B	DBACDACBBA				
Cevaplarınız		acAbDAbAba				

S D Y B%	10	5	5	0	3,33	% 33
İngilizce	1	0	1	0		
Students will be able to talk about the locations of people and things.	1	0	1	0		
Students will be able to give each other suggestions about the protection of the environment.	1	0	1	0		
Students will be able to ask people questions about what they are doing at the moment.	2	1	1	50		
Students will be able to describe past activities and personal experiences.	1	0	1	0		
Students will be able to understand short and simple texts, such as personal narratives about repeated actions.	1	1	0	100		
Students will be able to ask people about their food preferences.	1	1	0	100		
Students will be able to talk about occupations.	1	0	1	0		
Students will be able to understand short and simple texts about the weather, weather conditions and emotios.	1	1	0	100		
Students will be able to understand general meaning in simple texts related to the feelings and personal opinions abo	1	1	0	100		

Sayısal (MAT)	Soru	Doğru	Yanlış	Boş	Net	Başarı
	15	1	1	13	0,67	% 4
Cevap Anahtarı	B	ACDBBDBABDDBCAC				
Cevaplarınız		D d				

S D Y B%	15	1	1	13	0,67	% 4
Matematik	1	0	0	0		
Kümeler ile ilgili temel kavramları anlatır.	1	0	0	0		
Bir doğal sayının kendisiyle tekrarlı çarpımını üslü ifade olarak yazar ve değerini hesaplar.	1	0	0	0		
Tam sayıları tanıtır ve sayı doğrusunda gösterir.	1	1	0	100		
Ondaklı ifadelerle dört işlem yapmayı gerektiren problemleri çözer.	1	0	0	0		
Doğal sayıların çarpımını ve katlarını belirler.	1	0	0	0		
Sözel olarak verilen bir duruma uygun cebirsel ifade ve verilen bir cebirsel ifadeye uygun sözel bir durum yazar.	1	0	0	0		
Bir veri grubuna ait aritmetik ortalamayı hesaplar ve yorumlar.	1	0	0	0		
Komşu, tümler, bütünlük ve ters açılmanın özelliklerini keşfeder; ilgili problemleri çözer.	1	0	1	0		
Çapı veya yarıçapı verilen bir çemberin uzunluğunu hesaplamayı gerektiren problemleri çözer.	1	0	0	0		
İki gruba ait verileri ikili sıklık tablosu ve sütun grafiği ile gösterir.	1	0	0	0		
Üçgenin alan bağıntısını oluşturur, ilgili problemleri çözer.	1	0	0	0		
Kesirlerle işlem yapmayı gerektiren problemleri çözer.	1	0	0	0		
Paralelkenarın alan bağıntısını oluşturur, ilgili problemleri çözer.	1	0	0	0		
Çoklukları karşılaştırmada oran kullanır ve oranı farklı biçimlerde gösterir.	1	0	0	0		
Kesirlerle toplama ve çıkarma işlemlerini yapar.	1	0	0	0		

Sayısal (FEN)	Soru	Doğru	Yanlış	Boş	Net	Başarı
	15	8	6	1	6,00	% 40
Cevap Anahtarı	B	BDCBCDBABCDACDA				
Cevaplarınız		B CcCDBbcCaACac				

S D Y B%	15	8	6	1	6,00	% 40
Fen	2	1	1	50		
Duyu organlarına ait yapıları model üzerinde göstererek açıklar.	2	1	1	50		
Sistemlerin sağlığı için yapılması gerekenleri araştırma verilerine dayalı olarak tartışır.	1	0	0	0		
Tasarladığı elektrik devresini kullanarak maddeleri, elektriği iletme durumlarına göre sınıflandırır.	1	1	0	100		
Güneş ve Ay tutulmasını temsil eden bir model oluşturur.	1	0	1	0		
Dengelenmiş ve dengelenmemiş kuvvetleri, cisimlerin hareket durumlarını gözlemleyerek karşılaştırır.	1	1	0	100		
Sindirim sistemini oluşturan yapı ve organların görevlerini modeller kullanarak açıklar.	1	1	0	100		
Kan grupları arasındaki kan alışverişini ifade eder.	1	1	0	100		
Birbirinde çözünmeyen sıvıların yoğunluklarını deney yaparak karşılaştırır.	1	0	1	0		
Sürati tanımlar ve birimini ifade eder.	1	0	1	0		
Sesin yansıma ve soğurulmasına örnekler verir.	1	1	0	100		
İç salgı bezlerinin vücut için önemini fark eder.	1	0	1	0		
Sesin yayılmasını önlemeye yönelik tahminlerde bulunur ve tahminlerini test eder.	1	1	0	100		
Sinir sistemini, merkezi ve çevresel sinir sisteminin görevlerini model üzerinde açıklar.	1	1	0	100		
Duyu organlarındaki kusurlara ve bu kusurların giderilmesinde kullanılan teknolojilere örnekler verir.	1	0	1	0		

6. SINIF İŞLEYEN ZEKA 6.DENEME SINAVI



188,940 % 67,06

KOCAELİ / KÖRFEZ
Uluğbey Ortaokulu

6C - 254
NİSANUR TUTAR

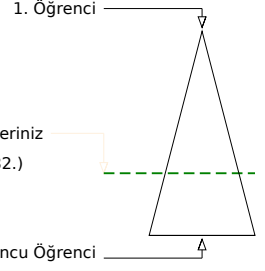
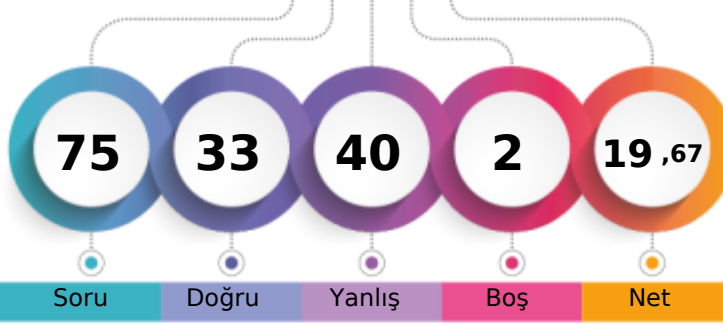

	Şube	Kurum	İlçe	İl	Genel
Öğrenci Sıra No	3	19	19	509	4982 % 67,06
Sınava Katılan Öğrenci Sayısı	5	27	27	972	7429

	Soru	Doğru	Yanlış	Boş	Net	Başarı
Sözel (TÜR)	15	4	9	2	1,00	% 7
Cevap Anahtarı	A	ABCDDCBACDAB				
Cevaplarınız		bBabD B aacbaAa				

	S	D	Y	B%
Türkçe	15	4	9	27
Metnin içeriğini yorumlar.	1	0	1	0
Grafik, tablo ve çizelgeyle sunulan bilgileri yorumlar.	1	1	0	100
Başlamadan yararlanarak bilmediği kelime ve kelime gruplarının anlamını tahmin eder.	2	0	2	0
Metninle ilgili soruların cevaplar.	2	0	2	0
Yazdıklarını düzenler.	2	1	1	50
İsim ve sıfat tamlamalarının metnin anlamına olan katkısını açıklar.	1	0	0	0
Basit, türemiş ve birleşik kelimeleri ayırt eder.	1	1	0	100
Metindeki söz sanatlarını tespit eder.	1	0	0	0
Görsellerle ilgili soruların cevaplar.	1	0	1	0
Metnin konusunu belirler.	2	1	1	50
Okudukları ile ilgili çıkarımlarda bulunur.	1	0	1	0

	Soru	Doğru	Yanlış	Boş	Net	Başarı
Sözel (TAR)	10	7	3	0	6,00	% 60
Cevap Anahtarı	A	BDBBAAADCC				
Cevaplarınız		BcBBAAADCCd				

	S	D	Y	B%
Tarih	10	7	3	70
Sosyal rollerin zaman içerisindeki değişimini inceler.	1	1	0	100
İslamiyet in ortaya çıkışı ve beraberinde getirdiği değişimleri yorumlar.	1	0	1	0
Konum ile ilgili kavramları kullanarak kıtaların, okyanusların ve ülkemizin coğrafi konumunu tanımlar.	1	1	0	100
Sosyal, kültürel ve tarihi bağların toplumsal birlikteliğin oluşmasındaki yerini ve rolünü analiz eder.	1	1	0	100
Türkiye nin coğrafi özelliklerini dikkate alarak yatırım ve pazarlama proje önerileri hazırlar.	1	1	0	100
Türklerin İslamiyet i kabulü ile birlikte sosyal ve kültürel alanlarda meydana gelen değişimleri fark eder.	1	1	0	100
Dünyanın farklı doğal ortamlarındaki insan yaşantılarından yola çıkarak iklim özellikleri hakkında çıkarımlarda bulunur	1	0	1	0
Bilimsel ve teknolojik gelişmelerin gelecekteki yaşam üzerine etkilerine ilişkin fikirleri ileri sürer.	1	1	0	100
Yönetimin karar alma sürecini etkileyen unsurları analiz eder.	1	1	0	100
Ülkemizin Türk Cumhuriyetleri ve komşu devletlerle olan kültürel, sosyal, siyasi ve ekonomik ilişkilerini analiz eder.	1	0	1	0

	Soru	Doğru	Yanlış	Boş	Net	Başarı
Sözel (DİN)	10	4	6	0	2,00	% 20
Cevap Anahtarı	A	ABACBCDDB				
Cevaplarınız		ABAdcdBdca				

	S	D	Y	B%
Din K.ve A.B.	10	4	6	40
Peygamber ve peygamberlik kavramlarını tanımlar.	1	1	0	100
İslam da namaz ibadetinin önemini, ayet ve hadislerden örneklerle açıklar.	2	2	0	100
Namazın kılışına örnekler verir.	1	0	1	0
İslam dininin yasakladığı zararlı alışkanlıklara ayet ve hadislerden örnekler verir.	1	0	1	0
Zararlı alışkanlıkların başlama sebeplerini sorgular.	1	0	1	0
Hz. Muhammed in (s.a.v.) davetinin Mekke Dönemini değerlendirir.	1	0	1	0
Medine ye hicretin sebep ve sonuçlarını irdeler.	1	1	0	100
Hz. Muhammed in (s.a.v.) davetinin Medine Dönemini değerlendirir.	1	0	1	0
Toplumumuzu birleştiren temel değerleri fark eder.	1	0	1	0

	Soru	Doğru	Yanlış	Boş	Net	Başarı
Sayısal (MAT)	15	3	12	0	-1,00	% 0
Cevap Anahtarı	A	DBBDBABDDBCACAC				
Cevaplarınız		cadbaAcabdbACcb				

	S	D	Y	B%
Matematik	15	3	12	20
Tam sayıları tanıtır ve sayı doğrusunda gösterir.	1	0	1	0
Ondalık ifadelerle dört işlem yapmayı gerektiren problemleri çözer.	1	0	1	0
Doğal sayıların çarpımını ve katlarını belirler.	1	0	1	0
Sözel olarak verilen bir duruma uygun cebirsel ifade ve verilen bir cebirsel ifadeye uygun sözel bir durum yazar.	1	0	1	0
Bir veri grubuna ait aritmetik ortalamayı hesaplar ve yorumlar.	1	0	1	0
Komşu, tümler, bütünlük ve ters açılımların özelliklerini keşfeder; ilgili problemleri çözer.	1	1	0	100
Çapı veya yarıçapı verilen bir çemberin uzunluğunu hesaplamayı gerektiren problemleri çözer.	1	0	1	0
İki gruba ait verileri ikili sıklık tablosu ve sütun grafiği ile gösterir.	1	0	1	0
Üçgenin alan bağıntısını oluşturur, ilgili problemleri çözer.	1	0	1	0
Kesirlerle işlem yapmayı gerektiren problemleri çözer.	1	0	1	0
Paralelkenarın alan bağıntısını oluşturur, ilgili problemleri çözer.	1	0	1	0
Çoklukları karşılaştırmada oran kullanır ve oranı farklı biçimlerde gösterir.	1	1	0	100
Kesirlerle toplama ve çıkarma işlemlerini yapar.	1	1	0	100
Kümeler ile ilgili temel kavramları anlatır.	1	0	1	0
Bir doğal sayının kendisiyle tekrarlı çarpımını üslü ifade olarak yazar ve değerini hesaplar.	1	0	1	0

	Soru	Doğru	Yanlış	Boş	Net	Başarı
Sözel (İNG)	10	7	3	0	6,00	% 60
Cevap Anahtarı	A	DACBCBADBA				
Cevaplarınız		DAdCaBADdA				

	S	D	Y	B%
İngilizce	10	7	3	70
Students will be able to understand short and simple texts, such as personal narratives about repeated actions.	1	1	0	100
Students will be able to ask people about their food preferences.	1	1	0	100
Students will be able to ask people questions about what they are doing at the moment.	2	1	1	50
Students will be able to talk about occupations.	1	0	1	0
Students will be able to describe past activities and personal experiences.	1	1	0	100
Students will be able to understand short and simple texts about the weather, weather conditions and emotios.	1	1	0	100
Students will be able to understand general meaning in simple texts related to the feelings and personal opinions abo	1	1	0	100
Students will be able to talk about the locations of people and things.	1	1	0	100
Students will be able to give each other suggestions about the protection of the environment.	1	0	1	0

	Soru	Doğru	Yanlış	Boş	Net	Başarı
Sayısal (FEN)	15	8	7	0	5,67	% 38
Cevap Anahtarı	A	BCDBABCDACDABDC				
Cevaplarınız		BCbBAdDbACbAbaa				

	S	D	Y	B%
Fen	15	8	7	53
Güneş ve Ay tutulmasını temsil eden bir model oluşturur.	1	1	0	100
Dengelenmiş ve dengelenmemiş kuvvetleri, cisimlerin hareket durumlarını gözlemleyerek karşılaştırır.	1	1	0	100
Sindirimi oluşturur ve organların görevlerini modeller kullanarak açıklar.	1	0	1	0
Kan grupları arasındaki kan alışverişini ifade eder.	1	1	0	100
Birbiri içinde çözünmeyen sıvıların yoğunluklarını deney yaparak karşılaştırır.	1	1	0	100
Sürati tanımlar ve birimini ifade eder.	1	0	1	0
Sesin yansıma ve soğurulmasına örnekler verir.	1	0	1	0
İç salgı bezlerinin vücut için önemini fark eder.	1	0	1	0
Sesin yayılmasını önlemeye yönelik tahminlerde bulunur ve tahminlerini test eder.	1	1	0	100
Sinir sistemini, merkezi ve çevresel sinir sisteminin görevlerini model üzerinde açıklar.	1	1	0	100
Duyu organlarına ait yapıları model üzerinde göstererek açıklar.	2	1	1	50
Duyu organlarındaki kusurlara ve bu kusurların giderilmesinde kullanılan teknolojilere örnekler verir.	1	1	0	100
Sistemlerin sağlığı için yapılması gerekenleri araştırma verilerine dayalı olarak tartışır.	1	1	0	100
Tasarladığı elektrik devresini kullanarak maddeleri, elektriği iletmeye durumlarına göre sınıflandırır.	1	0	1	0

6. SINIF İŞLEYEN ZEKA 6.DENEME SINAVI



145,063 % 82,99

KOCAELİ / KÖRFEZ
Uluğbey Ortaokulu

6C - 274
YAĞI ZCAN TOPLAMA

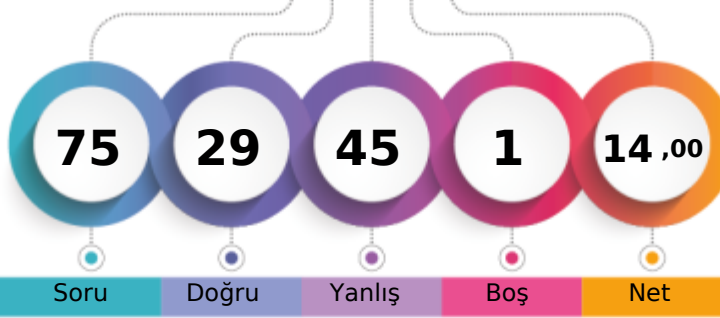

1. Öğrenci

Sizin yeriniz
(6165.)

Sonuncu Öğrenci

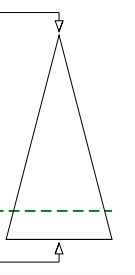

	Şube	Kurum	İlçe	İl	Genel
Öğrenci Sıra No	4	23	23	687	6165 % 82,99
Sınava Katılan Öğrenci Sayısı	5	27	27	972	7429

	Soru	Doğru	Yanlış	Boş	Net	Başarı
Sözel (TÜR)	15	6	8	1	3,33	% 22
Cevap Anahtarı	A	ABCDDCBACDAB				
Cevaplarınız		ABCaDdadDcAab a				

	S	D	Y	B%
Türkçe	15	6	8	40
Metnin içeriğini yorumlar.	1	1	0	100
Grafik, tablo ve çizelgeyle sunulan bilgileri yorumlar.	1	1	0	100
Başlamadan yararlanarak bilmediği kelime ve kelime gruplarının anlamını tahmin eder.	2	1	1	50
Metnin ilgili sorularını cevaplar.	2	1	1	50
Yazdıklarını düzenler.	2	1	1	50
İsim ve sıfat tamlamalarının metnin anlamına olan katkısını açıklar.	1	0	1	0
Basit, türemiş ve birleşik kelimeleri ayırt eder.	1	0	1	0
Metindeki söz sanatlarını tespit eder.	1	0	1	0
Görsellerle ilgili soruları cevaplar.	1	1	0	100
Metnin konusunu belirler.	2	0	1	0
Okudukları ile ilgili çıkarımlarda bulunur.	1	0	1	0

	Soru	Doğru	Yanlış	Boş	Net	Başarı
Sözel (TAR)	10	6	4	0	4,67	% 47
Cevap Anahtarı	A	BDBBAAADCC				
Cevaplarınız		BDbBccADbC				

	S	D	Y	B%
Tarih	10	6	4	60
Sosyal rollerin zaman içerisindeki değişimini inceler.	1	1	0	100
İslamiyet in ortaya çıkışı ve beraberinde getirdiği değişimleri yorumlar.	1	1	0	100
Konum ile ilgili kavramları kullanarak kıtaların, okyanusların ve ülkemizin coğrafi konumunu tanımlar.	1	1	0	100
Sosyal, kültürel ve tarihi bağların toplumsal birlikteliğin oluşmasındaki yerini ve rolünü analiz eder.	1	1	0	100
Türkiye nin coğrafi özelliklerini dikkate alarak yatırım ve pazarlama proje önerileri hazırlar.	1	0	1	0
Türklerin İslamiyet i kabulü ile birlikte sosyal ve kültürel alanlarda meydana gelen değişimleri fark eder.	1	0	1	0
Dünyanın farklı doğal ortamlarındaki insan yaşantılarından yola çıkarak iklim özellikleri hakkında çıkarımlarda bulunur	1	1	0	100
Bilimsel ve teknolojik gelişmelerin gelecekteki yaşam üzerine etkilerine ilişkin fikirleri ileri sürer.	1	1	0	100
Yönetimin karar alma sürecini etkileyen unsurları analiz eder.	1	0	1	0
Ülkemizin Türk Cumhuriyetleri ve komşu devletlerle olan kültürel, sosyal, siyasi ve ekonomik ilişkilerini analiz eder.	1	1	0	100

	Soru	Doğru	Yanlış	Boş	Net	Başarı
Sözel (DİN)	10	6	4	0	4,67	% 47
Cevap Anahtarı	A	ABACBCDDB				
Cevaplarınız		ABcbBbCDDa				

	S	D	Y	B%
Din K.ve A.B.	10	6	4	60
Peygamber ve peygamberlik kavramlarını tanımlar.	1	1	0	100
İslam da namaz ibadetinin önemini, ayet ve hadislerden örneklerle açıklar.	2	1	1	50
Namazın kılışına örnekler verir.	1	0	1	0
İslam dininin yasakladığı zararlı alışkanlıklara ayet ve hadislerden örnekler verir.	1	1	0	100
Zararlı alışkanlıkların başlama sebeplerini sorgular.	1	0	1	0
Hz. Muhammed in (s.a.v.) davetinin Mekke Dönemini değerlendirir.	1	1	0	100
Medine ye hicretin sebep ve sonuçlarını irdeler.	1	1	0	100
Hz. Muhammed in (s.a.v.) davetinin Medine Dönemini değerlendirir.	1	1	0	100
Toplumumuzu birleştiren temel değerleri fark eder.	1	0	1	0

	Soru	Doğru	Yanlış	Boş	Net	Başarı
Sayısal (MAT)	15	1	14	0	-3,67	% 0
Cevap Anahtarı	A	DBBDBABDDBCACAC				
Cevaplarınız		badbcbcbaaadbbC				

	S	D	Y	B%
Matematik	15	1	14	7
Tam sayıları tanıtır ve sayı doğrusunda gösterir.	1	0	1	0
Ondalık ifadelerle dört işlem yapmayı gerektiren problemleri çözer.	1	0	1	0
Doğal sayıların çarpımını ve katlarını belirler.	1	0	1	0
Sözel olarak verilen bir duruma uygun cebirsel ifade ve verilen bir cebirsel ifadeye uygun sözel bir durum yazar.	1	0	1	0
Bir veri grubuna ait aritmetik ortalamayı hesaplar ve yorumlar.	1	0	1	0
Komşu, tümler, bütünlük ve ters açılımların özelliklerini keşfeder; ilgili problemleri çözer.	1	0	1	0
Çapı veya yarıçapı verilen bir çemberin uzunluğunu hesaplamayı gerektiren problemleri çözer.	1	0	1	0
İki gruba ait verileri ikili sıklık tablosu ve sütun grafiği ile gösterir.	1	0	1	0
Üçgenin alan bağıntısını oluşturur, ilgili problemleri çözer.	1	0	1	0
Kesirlerle işlem yapmayı gerektiren problemleri çözer.	1	0	1	0
Paralelkenarın alan bağıntısını oluşturur, ilgili problemleri çözer.	1	0	1	0
Çoklukları karşılaştırmada oran kullanır ve oranı farklı biçimlerde gösterir.	1	0	1	0
Kesirlerle toplama ve çıkarma işlemlerini yapar.	1	0	1	0
Kümeler ile ilgili temel kavramları anlatır.	1	0	1	0
Bir doğal sayının kendisiyle tekrarlı çarpımını üslü ifade olarak yazar ve değerini hesaplar.	1	1	0	100

	Soru	Doğru	Yanlış	Boş	Net	Başarı
Sözel (İNG)	10	6	4	0	4,67	% 47
Cevap Anahtarı	A	DACBCBADBA				
Cevaplarınız		DAbdCBabaA				

	S	D	Y	B%
İngilizce	10	6	4	60
Students will be able to understand short and simple texts, such as personal narratives about repeated actions.	1	1	0	100
Students will be able to ask people about their food preferences.	1	1	0	100
Students will be able to ask people questions about what they are doing at the moment.	2	1	1	50
Students will be able to talk about occupations.	1	0	1	0
Students will be able to describe past activities and personal experiences.	1	1	0	100
Students will be able to understand short and simple texts about the weather, weather conditions and emotios.	1	1	0	100
Students will be able to understand general meaning in simple texts related to the feelings and personal opinions abo	1	1	0	100
Students will be able to talk about the locations of people and things.	1	0	1	0
Students will be able to give each other suggestions about the protection of the environment.	1	0	1	0

	Soru	Doğru	Yanlış	Boş	Net	Başarı
Sayısal (FEN)	15	4	11	0	0,33	% 2
Cevap Anahtarı	A	BCDBABCDACDABDC				
Cevaplarınız		aCadcaacbcDbBcC				

	S	D	Y	B%
Fen	15	4	11	27
Güneş ve Ay tutulmasını temsil eden bir model oluşturur.	1	0	1	0
Dengelemiş ve dengelememiş kuvvetleri, cisimlerin hareket durumlarını gözlemleyerek karşılaştırır.	1	1	0	100
Sindirim sistemini oluşturan yapı ve organların görevlerini modeller kullanarak açıklar.	1	0	1	0
Kan grupları arasındaki kan alışverişini ifade eder.	1	0	1	0
Birbiri içinde çözünmeyen sıvıların yoğunluklarını deney yaparak karşılaştırır.	1	0	1	0
Sürati tanımlar ve birimini ifade eder.	1	0	1	0
Sesin yansıma ve soğurulmasına örnekler verir.	1	0	1	0
İç salgı bezlerinin vücut için önemini fark eder.	1	0	1	0
Sesin yayılmasını önlemeye yönelik tahminlerde bulunur ve tahminlerini test eder.	1	0	1	0
Sinir sistemini, merkezi ve çevresel sinir sisteminin görevlerini model üzerinde açıklar.	1	1	0	100
Duyu organlarına ait yapıları model üzerinde göstererek açıklar.	2	1	1	50
Duyu organlarındaki kusurlara ve bu kusurların giderilmesinde kullanılan teknolojilere örnekler verir.	1	0	1	0
Sistemlerin sağlığı için yapılması gerekenleri araştırma verilerine dayalı olarak tartışır.	1	0	1	0
Tasarladığı elektrik devresini kullanarak maddeleri, elektriği iletmeye durumlarına göre sınıflandırır.	1	1	0	100

6. SINIF İŞLEYEN ZEKA 6.DENEME SINAVI



306,083 % 22,65

KOCAELİ / KÖRFEZ
Uluğbey Ortaokulu

6D - 404
AHMET SEFA GELEN

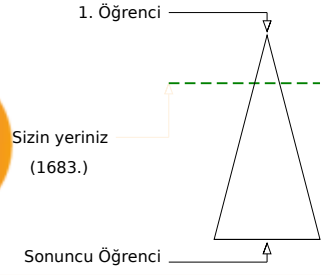
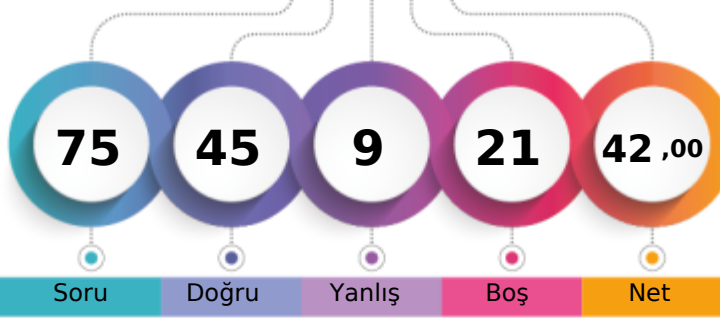

Şube	Kurum	İlçe	İl	Genel
Öğrenci Sıra No	3	8	165	1683 % 22,65
Sınava Katılan Öğrenci Sayısı	9	27	972	7429

Soru	Doğru	Yanlış	Boş	Net	Başarı
15	10	2	3	9,33	% 62
Cevap Anahtarı	B	DABABCDDCBCDBAC			
Cevaplarınız	DABABCd B DdA				

S	D	Y	B%
15	10	2	67
Türkçe			
Bağlamdan yararlanarak bilmediği kelime ve kelime gruplarının anlamını tahmin eder.	2	2	100
Metnin konusunu belirler.	2	1	50
Okudukları ile ilgili çıkarımlarda bulunur.	1	1	100
Metnin içeriğini yorumlar.	1	1	100
Grafik, tablo ve çizelgeyle sunulan bilgileri yorumlar.	1	1	100
Metinle ilgili soruların cevaplar.	2	1	50
Yazdıklarını düzenler.	2	1	50
İsim ve sıfat tamlamalarının metnin anlamına olan katkısını açıklar.	1	0	0
Basit, türemiş ve birleşik kelimeleri ayırır.	1	0	100
Metindeki söz sanatlarını tespit eder.	1	0	0
Görsellerle ilgili soruların cevaplar.	1	1	100

Soru	Doğru	Yanlış	Boş	Net	Başarı
10	7	0	3	7,00	% 70
Cevap Anahtarı	B	CCBDBBAAAD			
Cevaplarınız	CBDBBAA				

S	D	Y	B%
10	7	0	70
Tarih			
Yönetimin karar alma sürecini etkileyen unsurları analiz eder.	1	0	0
Ülkemizin Türk Cumhuriyetleri ve komşu devletlerle olan kültürel, sosyal, siyasi ve ekonomik ilişkilerini analiz eder.	1	1	100
Sosyal rollerin zaman içerisinde değişimini inceler.	1	1	100
İslamiyet in ortaya çıkışını ve beraberinde getirdiği değişimleri yorumlar.	1	1	100
Konum ile ilgili kavramları kullanarak kıtaları, okyanusları ve ülkemizin coğrafi konumunu tanımlar.	1	1	100
Sosyal, kültürel ve tarihl bağları toplumsal birlikteliğin oluşmasındaki yerini ve rolünü analiz eder.	1	1	100
Türkiye nin coğrafi özelliklerini dikkate alarak yatırım ve pazarlama proje önerileri hazırlar.	1	1	100
Türklerin İslamiyet i kabulleri ile birlikte siyasi, sosyal ve kültürel alanlarda meydana gelen değişimleri fark eder.	1	1	100
Dünyanın farklı doğal ortamlarındaki insan yaşantılarından yola çıkarak iklim özellikleri hakkında çıkarımlarda bulunur	1	0	0
Bilimsel ve teknolojik gelişmelerin gelecekteki yaşam üzerine etkilerine ilişkin fikirler ileri sürer.	1	0	0

Soru	Doğru	Yanlış	Boş	Net	Başarı
10	6	1	3	5,67	% 57
Cevap Anahtarı	B	DBABACDBCD			
Cevaplarınız	ABc DBCD				

S	D	Y	B%
10	6	1	60
Din K.ve A.B.			
Hz. Muhammed in (s.a.v.) davetinin Medine Dönemini değerlendirir.	1	0	0
Toplumumuzu birleştiren temel değerleri fark eder.	1	0	0
Peygamber ve peygamberlik kavramlarını tanımlar.	1	1	100
İslam da namaz ibadetinin önemini, ayet ve hadislerden örneklerle açıklar.	2	1	50
Namazın kılışına örnekler verir.	1	0	0
Zararlı alışkanlıkların başlama sebeplerini sorgular.	1	1	100
İslam dininin yasakladığı zararlı alışkanlıklara ayet ve hadislerden örnekler verir.	1	1	100
Hz. Muhammed in (s.a.v.) davetinin Mekke Dönemini değerlendirir.	1	1	100
Medine ye hicretin sebep ve sonuçlarını irdeler.	1	1	100

Soru	Doğru	Yanlış	Boş	Net	Başarı
15	3	4	8	1,67	% 11
Cevap Anahtarı	B	ACDBDBABDDBCAC			
Cevaplarınız	AaD a c D a				

S	D	Y	B%
15	3	4	20
Matematik			
Kümeler ile ilgili temel kavramları anlatır.	1	1	100
Bir doğal sayının kendisiyle tekrarlı çarpımını üslü ifade olarak yazar ve değerini hesaplar.	1	0	1
Tam sayıları tanıtır ve sayı doğrusunda gösterir.	1	1	100
Ondaklı ifadelerle dört işlem yapmayı gerektiren problemleri çözer.	1	0	0
Doğal sayıların çarpımını ve katlarını belirler.	1	0	0
Sözel olarak verilen bir duruma uygun cebirsel ifade ve verilen bir cebirsel ifadeye uygun sözel bir durum yazar.	1	0	1
Bir veri grubuna ait aritmetik ortalamayı hesaplar ve yorumlar.	1	0	0
Koşu, tümler, bütünlük ve ters açılmanın özelliklerini keşfeder; ilgili problemleri çözer.	1	0	1
Çapı veya yarıçapı verilen bir çemberin uzunluğunu hesaplamayı gerektiren problemleri çözer.	1	0	0
İki gruba ait verileri ikili sıklık tablosu ve sütun grafiği ile gösterir.	1	1	100
Üçgenin alan bağıntısını oluşturur, ilgili problemleri çözer.	1	0	0
Kesirlerle işlem yapmayı gerektiren problemleri çözer.	1	0	1
Paralelkenarın alan bağıntısını oluşturur, ilgili problemleri çözer.	1	0	0
Çoklukları karşılaştırmada oran kullanır ve oranı farklı biçimlerde gösterir.	1	0	0
Kesirlerle toplama ve çıkarma işlemlerini yapar.	1	0	0

Soru	Doğru	Yanlış	Boş	Net	Başarı
10	9	0	1	9,00	% 90
Cevap Anahtarı	B	DBACDACBBA			
Cevaplarınız	DBACDA BBA				

S	D	Y	B%
10	9	0	90
İngilizce			
Students will be able to talk about the locations of people and things.	1	1	100
Students will be able to give each other suggestions about the protection of the environment.	1	1	100
Students will be able to ask people questions about what they are doing at the moment.	2	1	50
Students will be able to describe past activities and personal experiences.	1	1	100
Students will be able to understand short and simple texts, such as personal narratives about repeated actions.	1	1	100
Students will be able to ask people about their food preferences.	1	1	100
Students will be able to talk about occupations.	1	1	100
Students will be able to understand short and simple texts about the weather, weather conditions and emotios.	1	1	100
Students will be able to understand general meaning in simple texts related to the feelings and personal opinions abo	1	1	100

Soru	Doğru	Yanlış	Boş	Net	Başarı
15	10	2	3	9,33	% 62
Cevap Anahtarı	B	BDCBCDBABCDACDA			
Cevaplarınız	BD aC BAaC ACDA				

S	D	Y	B%
15	10	2	67
Fen			
Duyu organlarına ait yapıları model üzerinde göstererek açıklar.	2	2	100
Sistemlerin sağlığı için yapılması gerekenleri araştırma verilerine dayalı olarak tartışır.	1	1	100
Tasarladığı elektrik devresini kullanarak maddeleri, elektriği iletme durumlarına göre sınıflandırır.	1	0	0
Güneş ve Ay tutulmasını temsil eden bir model oluşturur.	1	0	1
Dengelenmiş ve dengelenmemiş kuvvetleri, cisimlerin hareket durumlarını gözlemleyerek karşılaştırır.	1	1	100
Sindirim sistemini oluşturan yapı ve organların görevlerini modeller kullanarak açıklar.	1	0	0
Kan grupları arasındaki kan alışverişini ifade eder.	1	1	100
Birbirinde çözünmeyen sıvıların yoğunluklarını deney yaparak karşılaştırır.	1	1	100
Sürati tanımlar ve birimini ifade eder.	1	0	1
Sesin yansıma ve soğurulmasına örnekler verir.	1	1	100
İç salgı bezlerinin vücut için önemini fark eder.	1	0	0
Sesin yayılmasını önlemeye yönelik tahminlerde bulunur ve tahminlerini test eder.	1	1	100
Sinir sistemini, merkezi ve çevresel sinir sisteminin görevlerini model üzerinde açıklar.	1	1	100
Duyu organlarındaki kusurlara ve bu kusurların giderilmesinde kullanılan teknolojilere örnekler verir.	1	1	100

6. SINIF İŞLEYEN ZEKA 6.DENEME SINAVI



350,533 % 11,04

KOCAELİ / KÖRFEZ
Uluğbey Ortaokulu

6D - 524
BÜŞRA KOÇ

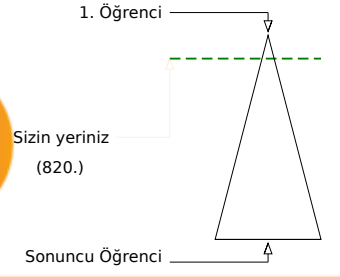
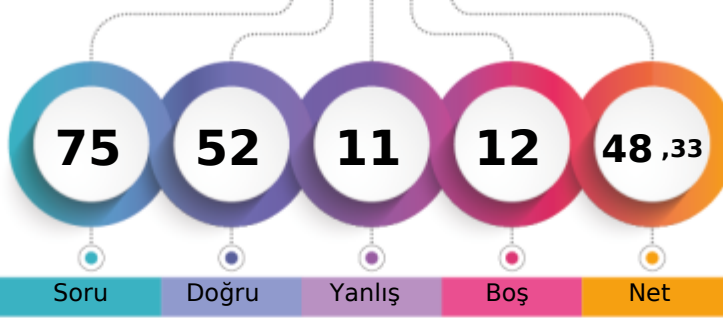

	Şube	Kurum	İlçe	İl	Genel
Öğrenci Sıra No	1	3	3	72	820 % 11,04
Sınava Katılan Öğrenci Sayısı	9	27	27	972	7429

	Soru	Doğru	Yanlış	Boş	Net	Başarı
Sözel (TÜR)	15	13	1	1	12,67	% 84
Cevap Anahtarı	B	DABABCDDCBCDBAC				
Cevaplarınız	DABABCDDCB DdAC					

	S	D	Y	B%
Türkçe	15	13	1	87
Bağlamdan yararlanarak bilmediği kelime ve kelime gruplarının anlamını tahmin eder.	2	2	0	100
Metnin konusunu belirler.	2	1	1	50
Okudukları ile ilgili çıkarımlarda bulunur.	1	1	0	100
Metnin içeriğini yorumlar.	1	1	0	100
Grafik, tablo ve çizelgeyle sunulan bilgileri yorumlar.	1	1	0	100
Metinle ilgili sorulan cevaplar.	2	2	0	100
Yazdıklarını düzenler.	2	2	0	100
İsim ve sıfat tamlamalarının metnin anlamına olan katkısını açıklar.	1	1	0	100
Basit, türemiş ve birleşik kelimeleri ayırır.	1	1	0	100
Metindeki söz sanatlarını tespit eder.	1	0	0	0
Görsellerle ilgili sorulan cevaplar.	1	1	0	100

	Soru	Doğru	Yanlış	Boş	Net	Başarı
Sözel (TAR)	10	7	3	0	6,00	% 60
Cevap Anahtarı	B	CCBDBBAAAD				
Cevaplarınız	bbBDBdAAAD					

	S	D	Y	B%
Tarih	10	7	3	70
Yönetimin karar alma sürecini etkileyen unsurları analiz eder.	1	0	1	0
Ülkemizin Türk Cumhuriyetleri ve komşu devletlerle olan kültürel, sosyal, siyasi ve ekonomik ilişkilerini analiz eder.	1	0	1	0
Sosyal rollerin zaman içerisinde değişimini inceler.	1	1	0	100
İslamiyet in ortaya çıkışını ve beraberinde getirdiği değişimleri yorumlar.	1	1	0	100
Konum ile ilgili kavramları kullanarak kıtaları, okyanusları ve ülkemizin coğrafi konumunu tanımlar.	1	1	0	100
Sosyal, kültürel ve tarihl bağları toplumsal birlikteliğin oluşmasındaki yerini ve rolünü analiz eder.	1	0	1	0
Türkiye nin coğrafi özelliklerini dikkate alarak yatırım ve pazarlama proje önerileri hazırlar.	1	1	0	100
Türklerin İslamiyet i kabulleri ile birlikte siyasi, sosyal ve kültürel alanlarda meydana gelen değişimleri fark eder.	1	1	0	100
Dünyanın farklı doğal ortamlarındaki insan yaşantılarından yola çıkarak iklim özellikleri hakkında çıkarımlarda bulunur	1	1	0	100
Bilimsel ve teknolojik gelişmelerin gelecekteki yaşam üzerine etkilerini ilişkin fikirleri ileri sürer.	1	1	0	100

	Soru	Doğru	Yanlış	Boş	Net	Başarı
Sözel (DİN)	10	7	2	1	6,33	% 63
Cevap Anahtarı	B	DBABACDBCD				
Cevaplarınız	DBABA DdCa					

	S	D	Y	B%
Din K.ve A.B.	10	7	2	70
Hz. Muhammed in (s.a.v.) davetinin Medine Dönemini değerlendirir.	1	1	0	100
Toplumumuzu birleştiren temel değerleri fark eder.	1	1	0	100
Peygamber ve peygamberlik kavramlarını tanımlar.	1	1	0	100
İslam da namaz ibadetinin önemini, ayet ve hadislerden örneklerle açıklar.	2	2	0	100
Namazın kılınına örnekler verir.	1	0	0	0
Zararlı alışkanlıkların başlama sebeplerini sorgular.	1	1	0	100
İslam dininin yasakladığı zararlı alışkanlıklara ayet ve hadislerden örnekler verir.	1	0	1	0
Hz. Muhammed in (s.a.v.) davetinin Mekke Dönemini değerlendirir.	1	1	0	100
Medine ye hicretin sebep ve sonuçlarını irdeler.	1	0	1	0

	Soru	Doğru	Yanlış	Boş	Net	Başarı
Sayısal (MAT)	15	4	3	8	3,00	% 20
Cevap Anahtarı	B	ACDBDBABDDBCAC				
Cevaplarınız	A c a ABDb					

	S	D	Y	B%
Matematik	15	4	3	27
Kümeler ile ilgili temel kavramları anlatır.	1	1	0	100
Bir doğal sayının kendisiyle tekrarlı çarpımını üslü ifade olarak yazar ve değerini hesaplar.	1	0	0	0
Tam sayıları tanıtır ve sayı doğrusunda gösterir.	1	0	1	0
Ondaklı ifadelerle dört işlem yapmayı gerektiren problemleri çözer.	1	0	0	0
Doğal sayıların çarpımını ve katlarını belirler.	1	0	0	0
Sözel olarak verilen bir duruma uygun cebirsel ifade ve verilen bir cebirsel ifadeye uygun sözel bir durum yazar.	1	0	1	0
Bir veri grubuna ait aritmetik ortalamayı hesaplar ve yorumlar.	1	0	0	0
Komşu, tümler, bütünlük ve ters açılmanın özelliklerini keşfeder; ilgili problemleri çözer.	1	1	0	100
Çapı veya yarıçapı verilen bir çemberin uzunluğunu hesaplamayı gerektiren problemleri çözer.	1	1	0	100
İki gruba ait verileri ikili sıklık tablosu ve oran grafiği ile gösterir.	1	1	0	100
Üçgenin alan bağıntısını oluşturur, ilgili problemleri çözer.	1	0	1	0
Kesirlerle işlem yapmayı gerektiren problemleri çözer.	1	0	0	0
Paralelkenarın alan bağıntısını oluşturur, ilgili problemleri çözer.	1	0	0	0
Çoklukları karşılaştırmada oran kullanır ve oranı farklı biçimlerde gösterir.	1	0	0	0
Kesirlerle toplama ve çıkarma işlemlerini yapar.	1	0	0	0

	Soru	Doğru	Yanlış	Boş	Net	Başarı
Sözel (İNG)	10	9	0	1	9,00	% 90
Cevap Anahtarı	B	DBACDACBBA				
Cevaplarınız	DBACDA BBA					

	S	D	Y	B%
İngilizce	10	9	0	90
Students will be able to talk about the locations of people and things.	1	1	0	100
Students will be able to give each other suggestions about the protection of the environment.	1	1	0	100
Students will be able to ask people questions about what they are doing at the moment.	2	1	0	50
Students will be able to describe past activities and personal experiences.	1	1	0	100
Students will be able to understand short and simple texts, such as personal narratives about repeated actions.	1	1	0	100
Students will be able to ask people about their food preferences.	1	1	0	100
Students will be able to talk about occupations.	1	1	0	100
Students will be able to understand short and simple texts about the weather, weather conditions and emotios.	1	1	0	100
Students will be able to understand general meaning in simple texts related to the feelings and personal opinions abo	1	1	0	100

	Soru	Doğru	Yanlış	Boş	Net	Başarı
Sayısal (FEN)	15	12	2	1	11,33	% 76
Cevap Anahtarı	B	BDCBCDBABCDACDA				
Cevaplarınız	BDCBCDBba DACDA					

	S	D	Y	B%
Fen	15	12	2	80
Duyu organlarına ait yapıları model üzerinde göstererek açıklar.	2	2	0	100
Sistemlerin sağlığı için yapılması gerekenleri araştırma verilerine dayalı olarak tartışır.	1	1	0	100
Tasarladığı elektrik devresini kullanarak maddeleri, elektriği iletme durumlarına göre sınıflandırır.	1	1	0	100
Güneş ve Ay tutulmasını temsil eden bir model oluşturur.	1	1	0	100
Dengelenmiş ve dengelenmemiş kuvvetleri, cisimlerin hareket durumlarını gözlemleyerek karşılaştırır.	1	1	0	100
Sindirim sistemini oluşturan yapı ve organların görevlerini modeller kullanarak açıklar.	1	1	0	100
Kan grupları arasındaki kan alışverişini ifade eder.	1	1	0	100
Birbirinde çözünmeyen sıvıların yoğunluklarını deney yaparak karşılaştırır.	1	0	1	0
Sürati tanımlar ve birimini ifade eder.	1	0	1	0
Sesin yansıma ve soğurulmasına örnekler verir.	1	0	0	0
İç salgı bezlerinin vücut için önemini fark eder.	1	1	0	100
Sesin yayılmasını önlemeye yönelik tahminlerde bulunur ve tahminlerini test eder.	1	1	0	100
Sinir sistemini, merkezi ve çevresel sinir sisteminin görevlerini model üzerinde açıklar.	1	1	0	100
Duyu organlarındaki kusurlara ve bu kusurların giderilmesinde kullanılan teknolojilere örnekler verir.	1	1	0	100

6. SINIF İŞLEYEN ZEKA 6.DENEME SINAVI



309,167 % 21,58

KOCAELİ / KÖRFEZ
Uluğbey Ortaokulu

6D - 81
ECRİN ATALAY

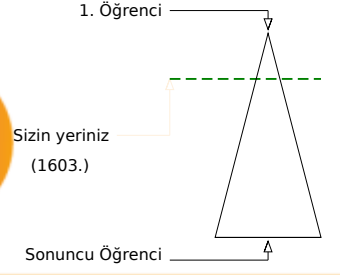
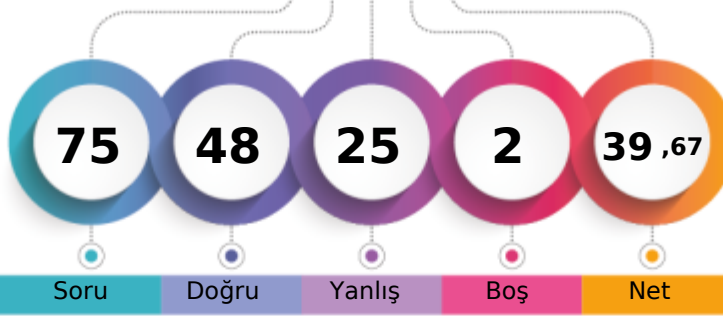

	Şube	Kurum	İlçe	İl	Genel
Öğrenci Sıra No	2	7	7	156	1603 % 21,58
Sınava Katılan Öğrenci Sayısı	9	27	27	972	7429

	Soru	Doğru	Yanlış	Boş	Net	Başarı
Sözel (TÜR)	15	10	5	0	8,33	% 56
Cevap Anahtarı	B	DABABCDDCDBCAC				
Cevaplarınız	bBABACcDCBacBcC					

	S	D	Y	B%
Türkçe	15	10	5	67
Bağlamdan yararlanarak bilmediği kelime ve kelime gruplarının anlamını tahmin eder.	2	1	1	50
Metnin konusunu belirler.	2	2	0	100
Okudukları ile ilgili çıkarımlarda bulunur.	1	1	0	100
Metnin içeriğini yorumlar.	1	1	0	100
Grafik, tablo ve çizelgeyle sunulan bilgileri yorumlar.	1	1	0	100
Metinle ilgili soruların cevaplar.	2	0	2	0
Yazdıklarını düzenler.	2	2	0	100
İsim ve sıfat tamlamalarının metnin anlamına olan katkısını açıklar.	1	1	0	100
Basit, türemiş ve birleşik kelimeleri ayırır.	1	1	0	100
Metindeki söz sanatlarını tespit eder.	1	0	1	0
Görsellerle ilgili soruların cevaplar.	1	0	1	0

	Soru	Doğru	Yanlış	Boş	Net	Başarı
Sözel (TAR)	10	8	2	0	7,33	% 73
Cevap Anahtarı	B	CCBDBBAAAD				
Cevaplarınız	dCBDBBAAAd					

	S	D	Y	B%
Tarih	10	8	2	80
Yönetimin karar alma sürecini etkileyen unsurları analiz eder.	1	0	1	0
Ülkemizin Türk Cumhuriyetleri ve komşu devletlerle olan kültürel, sosyal, siyasi ve ekonomik ilişkilerini analiz eder.	1	1	0	100
Sosyal rollerin zaman içerisinde değişimini inceler.	1	1	0	100
İslamiyet in ortaya çıkışını ve beraberinde getirdiği değişimleri yorumlar.	1	1	0	100
Konum ile ilgili kavramları kullanarak kıtaları, okyanusları ve ülkemizin coğrafi konumunu tanımlar.	1	1	0	100
Sosyal, kültürel ve tarihl bağları toplumsal birlikteliğin oluşmasındaki yerini ve rolünü analiz eder.	1	1	0	100
Türkiye nin coğrafi özelliklerini dikkate alarak yatırım ve pazarlama proje önerileri hazırlar.	1	1	0	100
Türklerin İslamiyet i kabulleri ile birlikte siyasi, sosyal ve kültürel alanlarda meydana gelen değişimleri fark eder.	1	1	0	100
Dünyanın farklı doğal ortamlarındaki insan yaşantılarından yola çıkarak iklim özellikleri hakkında çıkarımlarda bulunur	1	0	1	0
Bilimsel ve teknolojik gelişmelerin gelecekteki yaşam üzerine etkilerine ilişkin fikirler ileri sürer.	1	1	0	100

	Soru	Doğru	Yanlış	Boş	Net	Başarı
Sözel (DİN)	10	4	6	0	2,00	% 20
Cevap Anahtarı	B	DBABACDBCD				
Cevaplarınız	bBABbaadCb					

	S	D	Y	B%
Din K.ve A.B.	10	4	6	40
Hz. Muhammed in (s.a.v.) davetinin Medine Dönemini değerlendirir.	1	0	1	0
Toplumumuzu birleştiren temel değerleri fark eder.	1	1	0	100
Peygamber ve peygamberlik kavramlarını tanımlar.	1	1	0	100
İslam da namaz ibadetinin önemini, ayet ve hadislerden örneklerle açıklar.	2	1	1	50
Namazın kılınışına örnekler verir.	1	0	1	0
Zararlı alışkanlıkların başlama sebeplerini sorgular.	1	0	1	0
İslam dininin yasakladığı zararlı alışkanlıklara ayet ve hadislerden örnekler verir.	1	0	1	0
Hz. Muhammed in (s.a.v.) davetinin Mekke Dönemini değerlendirir.	1	1	0	100
Medine ye hicretin sebep ve sonuçlarını irdeler.	1	0	1	0

	Soru	Doğru	Yanlış	Boş	Net	Başarı
Sayısal (MAT)	15	7	6	2	5,00	% 33
Cevap Anahtarı	B	ACDBBDBABDDBCAC				
Cevaplarınız	AaDBdDc dD BCcb					

	S	D	Y	B%
Matematik	15	7	6	47
Kümeler ile ilgili temel kavramları anlatır.	1	1	0	100
Bir doğal sayının kendisiyle tekrarlı çarpımını üslü ifade olarak yazar ve değerini hesaplar.	1	0	1	0
Tam sayıları tanıtır ve sayı doğrusunda gösterir.	1	1	0	100
Öndekli ifadelerle dört işlem yapmayı gerektiren problemleri çözer.	1	1	0	100
Doğal sayıların çarpımını ve katlarını belirler.	1	0	1	0
Sözel olarak verilen bir duruma uygun cebirsel ifade ve verilen bir cebirsel ifadeye uygun sözel bir durum yazar.	1	1	0	100
Bir veri grubuna ait aritmetik ortalamayı hesaplar ve yorumlar.	1	0	1	0
Komşu, tümler, bütünlük ve ters açılmanın özelliklerini keşfeder; ilgili problemleri çözer.	1	0	0	0
Çapı veya yarıçapı verilen bir çemberin uzunluğunu hesaplamayı gerektiren problemleri çözer.	1	0	1	0
İki gruba ait verileri ikili sıklık tablosu ve sütun grafiği ile gösterir.	1	1	0	100
Üçgenin alan bağıntısını oluşturur, ilgili problemleri çözer.	1	0	0	0
Kesirlerle işlem yapmayı gerektiren problemleri çözer.	1	1	0	100
Paralelkenarın alan bağıntısını oluşturur, ilgili problemleri çözer.	1	1	0	100
Çoklukları karşılaştırmada oran kullanır ve oranı farklı biçimlerde gösterir.	1	0	1	0
Kesirlerle toplama ve çıkarma işlemlerini yapar.	1	0	1	0

	Soru	Doğru	Yanlış	Boş	Net	Başarı
Sözel (İNG)	10	9	1	0	8,67	% 87
Cevap Anahtarı	B	DBACDACBBA				
Cevaplarınız	aBACDACBBA					

	S	D	Y	B%
İngilizce	10	9	1	90
Students will be able to talk about the locations of people and things.	1	0	1	0
Students will be able to give each other suggestions about the protection of the environment.	1	1	0	100
Students will be able to ask people questions about what they are doing at the moment.	2	2	0	100
Students will be able to describe past activities and personal experiences.	1	1	0	100
Students will be able to understand short and simple texts, such as personal narratives about repeated actions.	1	1	0	100
Students will be able to ask people about their food preferences.	1	1	0	100
Students will be able to talk about occupations.	1	1	0	100
Students will be able to understand short and simple texts about the weather, weather conditions and emotios.	1	1	0	100
Students will be able to understand general meaning in simple texts related to the feelings and personal opinions abo	1	1	0	100

	Soru	Doğru	Yanlış	Boş	Net	Başarı
Sayısal (FEN)	15	10	5	0	8,33	% 56
Cevap Anahtarı	B	BDCBCDBABCDACDA				
Cevaplarınız	BaCBCbBdBaDbCDA					

	S	D	Y	B%
Fen	15	10	5	67
Duyu organlarına ait yapıları model üzerinde göstererek açıklar.	2	2	0	100
Sistemlerin sağlığı için yapılması gerekenleri araştırma verilerine dayalı olarak tartışır.	1	0	1	0
Tasarladığı elektrik devresini kullanarak maddeleri, elektriği iletme durumlarına göre sınıflandırır.	1	1	0	100
Güneş ve Ay tutulmasını temsil eden bir model oluşturur.	1	1	0	100
Dengelenmiş ve dengelenmemiş kuvvetleri, cisimlerin hareket durumlarını gözlemleyerek karşılaştırır.	1	1	0	100
Sindirim sistemini oluşturan yapı ve organların görevlerini modeller kullanarak açıklar.	1	0	1	0
Kan grupları arasındaki kan alışverişini ifade eder.	1	1	0	100
Birbirinde çözünmeyen sıvıların yoğunluklarını deney yaparak karşılaştırır.	1	0	1	0
Sürati tanımlar ve birimini ifade eder.	1	1	0	100
Sesin yansıma ve soğurulmasına örnekler verir.	1	0	1	0
İç salgı bezlerinin vücut için önemini fark eder.	1	1	0	100
Sesin yayılmasını önlemeye yönelik tahminlerde bulunur ve tahminlerini test eder.	1	0	1	0
Sinir sistemini, merkezi ve çevresel sinir sisteminin görevlerini model üzerinde açıklar.	1	1	0	100
Duyu organlarındaki kusurlara ve bu kusurların giderilmesinde kullanılan teknolojilere örnekler verir.	1	1	0	100

6. SINIF İŞLEYEN ZEKA 6.DENEME SINAVI



295,893 % 25,76

KOCAELİ / KÖRFEZ
Uluğbey Ortaokulu

6D - 196
EYMEN TAŞKIN

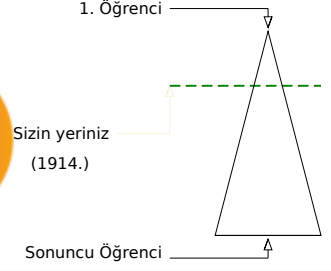
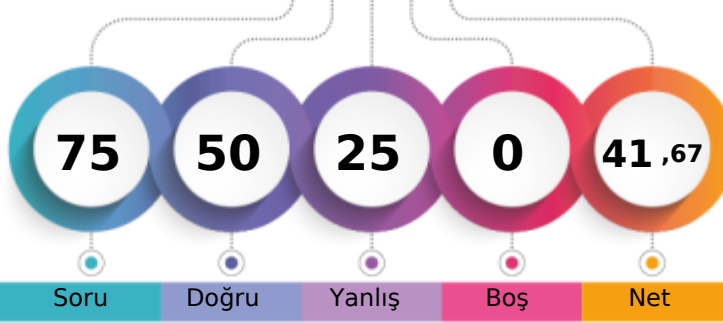

	Şube	Kurum	İlçe	İl	Genel
Öğrenci Sıra No	4	9	9	181	1914 % 25,76
Sınava Katılan Öğrenci Sayısı	9	27	27	972	7429

	Soru	Doğru	Yanlış	Boş	Net	Başarı
Sözel (TÜR)	15	11	4	0	9,67	% 64
Cevap Anahtarı	B	DABABCDDCBBCBAC				
Cevaplarınız		DABABCDDCBbcaAd				

	S	D	Y	B%
Türkçe	15	11	4	73
Başlamadan yararlanarak bilmediği kelime ve kelime gruplarının anlamını tahmin eder.	2	2	0	100
Metnin konusunu belirler.	2	1	1	50
Okudukları ile ilgili çıkarımlarda bulunur.	1	1	0	100
Metnin içeriğini yorumlar.	1	1	0	100
Grafik, tablo ve çizelgeyle sunulan bilgileri yorumlar.	1	1	0	100
Metninle ilgili sorulan cevaplar.	2	2	0	100
Yazdıklarını düzenler.	2	1	1	50
İsim ve sıfat tamlamalarının metnin anlamına olan katkısını açıklar.	1	1	0	100
Basit, türemiş ve birleşik kelimeleri ayırır.	1	1	0	100
Metindeki söz sanatlarını tespit eder.	1	0	1	0
Görsellerle ilgili sorulan cevaplar.	1	0	1	0

	Soru	Doğru	Yanlış	Boş	Net	Başarı
Sözel (TAR)	10	7	3	0	6,00	% 60
Cevap Anahtarı	B	CCBDBBAAAD				
Cevaplarınız		bCBDABAAbD				

	S	D	Y	B%
Tarih	10	7	3	70
Yönetimin karar alma sürecini etkileyen unsurları analiz eder.	1	0	1	0
Ülkemizin Türk Cumhuriyetleri ve komşu devletlerle olan kültürel, sosyal, siyasi ve ekonomik ilişkilerini analiz eder.	1	1	0	100
Sosyal rollerin zaman içerisinde değişimini inceler.	1	1	0	100
İslamiyet in ortaya çıkışını ve beraberinde getirdiği değişimleri yorumlar.	1	1	0	100
Konum ile ilgili kavramları kullanarak kıtaları, okyanusları ve ülkemizin coğrafi konumunu tanımlar.	1	0	1	0
Sosyal, kültürel ve tarihl bağları toplumsal birlikteliğin oluşmasındaki yerini ve rolünü analiz eder.	1	1	0	100
Türkiye nin coğrafi özelliklerini dikkate alarak yatırım ve pazarlama proje önerileri hazırlar.	1	1	0	100
Türklerin İslamiyet i kabulleri ile birlikte siyasi, sosyal ve kültürel alanlarda meydana gelen değişimleri fark eder.	1	1	0	100
Dünyanın farklı doğal ortamlarındaki insan yaşantılarından yola çıkarak iklim özellikleri hakkında çıkarımlarda bulunur	1	0	1	0
Bilimsel ve teknolojik gelişmelerin gelecekteki yaşam üzerine etkilerini ilişkin fikirler ileri sürer.	1	1	0	100

	Soru	Doğru	Yanlış	Boş	Net	Başarı
Sözel (DİN)	10	8	2	0	7,33	% 73
Cevap Anahtarı	B	DBABACDBCD				
Cevaplarınız		aBAbcCDBCD				

	S	D	Y	B%
Din K.ve A.B.	10	8	2	80
Hz. Muhammed in (s.a.v.) davetinin Medine Dönemini değerlendirir.	1	0	1	0
Toplumumuzu birleştiren temel değerleri fark eder.	1	1	0	100
Peygamber ve peygamberlik kavramlarını tanımlar.	1	1	0	100
İslam da namaz ibadetinin önemini, ayet ve hadislerden örneklerle açıklar.	2	1	1	50
Namazın kılınışına örnekler verir.	1	1	0	100
Zararlı alışkanlıkların başlama sebeplerini sorgular.	1	1	0	100
İslam dininin yasakladığı zararlı alışkanlıklara ayet ve hadislerden örnekler verir.	1	1	0	100
Hz. Muhammed in (s.a.v.) davetinin Mekke Dönemini değerlendirir.	1	1	0	100
Medine ye hicretin sebep ve sonuçlarını irdeler.	1	1	0	100

	Soru	Doğru	Yanlış	Boş	Net	Başarı
Sayısal (MAT)	15	6	9	0	3,00	% 20
Cevap Anahtarı	B	ACDBBDBABDDBCAC				
Cevaplarınız		AdDBcbcbABDbcbcb				

	S	D	Y	B%
Matematik	15	6	9	40
Kümeler ile ilgili temel kavramları anlatır.	1	1	0	100
Bir doğal sayının kendisiyle tekrarlı çarpımını üslü ifade olarak yazar ve değerini hesaplar.	1	0	1	0
Tam sayıları tanıtır ve sayı doğrusunda gösterir.	1	1	0	100
Ondalık ifadelerle dört işlem yapmayı gerektiren problemleri çözer.	1	1	0	100
Doğal sayıların çarpımını ve katlarını belirler.	1	0	1	0
Sözel olarak verilen bir duruma uygun cebirsel ifade ve verilen bir cebirsel ifadeye uygun sözel bir durum yazar.	1	0	1	0
Bir veri grubuna ait aritmetik ortalamayı hesaplar ve yorumlar.	1	0	1	0
Koşu, tümler, bütünlük ve ters açılmanın özelliklerini keşfeder; ilgili problemleri çözer.	1	1	0	100
Çapı veya yarıçapı verilen bir çemberin uzunluğunu hesaplamayı gerektiren problemleri çözer.	1	1	0	100
İki gruba ait verileri ikili sıklık tablosu ve sütun grafiği ile gösterir.	1	1	0	100
Üçgenin alan bağıntısını oluşturur, ilgili problemleri çözer.	1	0	1	0
Kesirlerle işlem yapmayı gerektiren problemleri çözer.	1	0	1	0
Paralelkenarın alan bağıntısını oluşturur, ilgili problemleri çözer.	1	0	1	0
Çoklukları karşılaştırmada oran kullanır ve oranı farklı biçimlerde gösterir.	1	0	1	0
Kesirlerle toplama ve çıkarma işlemlerini yapar.	1	0	1	0

	Soru	Doğru	Yanlış	Boş	Net	Başarı
Sözel (İNG)	10	10	0	0	10,00	% 100
Cevap Anahtarı	B	DBACDACBBA				
Cevaplarınız		DBACDACBBA				

	S	D	Y	B%
İngilizce	10	10	0	100
Students will be able to talk about the locations of people and things.	1	1	0	100
Students will be able to give each other suggestions about the protection of the environment.	1	1	0	100
Students will be able to ask people questions about what they are doing at the moment.	2	2	0	100
Students will be able to describe past activities and personal experiences.	1	1	0	100
Students will be able to understand short and simple texts, such as personal narratives about repeated actions.	1	1	0	100
Students will be able to ask people about their food preferences.	1	1	0	100
Students will be able to talk about occupations.	1	1	0	100
Students will be able to understand short and simple texts about the weather, weather conditions and emotios.	1	1	0	100
Students will be able to understand general meaning in simple texts related to the feelings and personal opinions abo	1	1	0	100

	Soru	Doğru	Yanlış	Boş	Net	Başarı
Sayısal (FEN)	15	8	7	0	5,67	% 38
Cevap Anahtarı	B	BDCBCDBABCDACDA				
Cevaplarınız		abbCBDBbaCDAaAbA				

	S	D	Y	B%
Fen	15	8	7	53
Duyu organlarına ait yapıları model üzerinde göstererek açıklar.	2	0	2	0
Sistemlerin sağlığı için yapılması gerekenleri araştırma verilerine dayalı olarak tartışır.	1	0	1	0
Tasarladığı elektrik devresini kullanarak maddeleri, elektriği iletme durumlarına göre sınıflandırır.	1	0	1	0
Güneş ve Ay tutulmasını temsil eden bir model oluşturur.	1	1	0	100
Dengelenmiş ve dengelenmemiş kuvvetleri, cisimlerin hareket durumlarını gözlemleyerek karşılaştırır.	1	1	0	100
Sindirim sistemini oluşturan yapı ve organların görevlerini modeller kullanarak açıklar.	1	1	0	100
Kan grupları arasındaki kan alışverişini ifade eder.	1	1	0	100
Birbirinde çözünmeyen sıvıların yoğunluklarını deney yaparak karşılaştırır.	1	0	1	0
Sürati tanımlar ve birimini ifade eder.	1	0	1	0
Sesin yansıma ve soğurulmasına örnekler verir.	1	1	0	100
İç salgı bezlerinin vücut için önemini fark eder.	1	1	0	100
Sesin yayılmasını önlemeye yönelik tahminlerde bulunur ve tahminlerini test eder.	1	1	0	100
Sinir sistemini, merkezi ve çevresel sinir sisteminin görevlerini model üzerinde açıklar.	1	0	1	0
Duyu organlarındaki kusurlara ve bu kusurların giderilmesinde kullanılan teknolojilere örnekler verir.	1	1	0	100

6. SINIF İŞLEYEN ZEKA 6.DENEME SINAVI



288,070 % 28,43

KOCAELİ / KÖRFEZ
Uluğbey Ortaokulu

6D - 206
HASANDORUK TAN

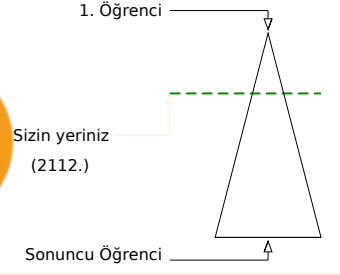
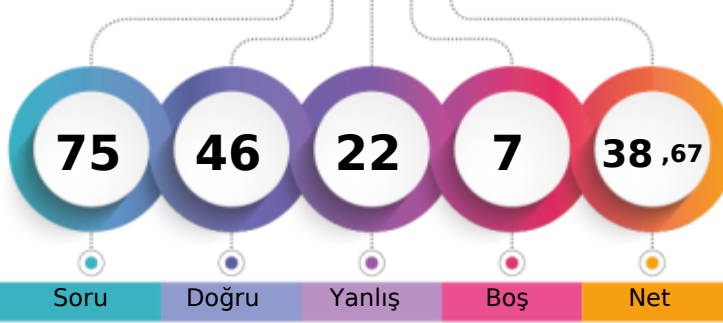

	Şube	Kurum	İlçe	İl	Genel
Öğrenci Sıra No	5	10	10	199	2112 % 28,43
Sınava Katılan Öğrenci Sayısı	9	27	27	972	7429

	Soru	Doğru	Yanlış	Boş	Net	Başarı
Sözel (TÜR)	15	8	4	3	6,67	% 44
Cevap Anahtarı	B	DABABCDDCBCDBAC				
Cevaplarınız	aABAB DDbBdD b					

	S	D	Y	B%
Türkçe	15	8	4	53
Bağlamdan yararlanarak bilmediği kelime ve kelime gruplarının anlamını tahmin eder.	2	0	1	0
Metnin konusunu belirler.	2	1	0	50
Okudukları ile ilgili çıkarımlarda bulunur.	1	1	0	100
Metnin içeriğini yorumlar.	1	1	0	100
Grafik, tablo ve çizelgeyle sunulan bilgileri yorumlar.	1	1	0	100
Metinle ilgili sorulan cevaplar.	2	1	1	50
Yazdıklarını düzenler.	2	1	0	50
İsim ve sıfat tamlamalarının metnin anlamına olan katkısını açıklar.	1	0	1	0
Basit, türemiş ve birleşik kelimeleri ayırır.	1	1	0	100
Metindeki söz sanatlarını tespit eder.	1	0	1	0
Görsellerle ilgili sorulan cevaplar.	1	1	0	100

	Soru	Doğru	Yanlış	Boş	Net	Başarı
Sözel (TAR)	10	8	2	0	7,33	% 73
Cevap Anahtarı	B	CCBDBBAAAD				
Cevaplarınız	CCBDBBAAAdb					

	S	D	Y	B%
Tarih	10	8	2	80
Yönetimin karar alma sürecini etkileyen unsurları analiz eder.	1	1	0	100
Ülkemizin Türk Cumhuriyetleri ve komşu devletlerle olan kültürel, sosyal, siyasi ve ekonomik ilişkilerini analiz eder.	1	1	0	100
Sosyal rollerin zaman içerisinde değişimini inceler.	1	1	0	100
İslamiyet in ortaya çıkışını ve beraberinde getirdiği değişimleri yorumlar.	1	1	0	100
Konum ile ilgili kavramları kullanarak kıtaları, okyanusları ve ülkemizin coğrafi konumunu tanımlar.	1	1	0	100
Sosyal, kültürel ve tarihl bağları toplumsal birlikteliğin oluşmasındaki yerini ve rolünü analiz eder.	1	1	0	100
Türkiye nin coğrafi özelliklerini dikkate alarak yatırım ve pazarlama proje önerileri hazırlar.	1	1	0	100
Türklerin İslamiyet i kabulleri ile birlikte siyasi, sosyal ve kültürel alanlarda meydana gelen değişimleri fark eder.	1	1	0	100
Dünyanın farklı doğal ortamlarındaki insan yaşantılarından yola çıkarak iklim özellikleri hakkında çıkarımlarda bulunur	1	1	0	100
Bilimsel ve teknolojik gelişmelerin gelecekteki yaşam üzerine etkilerine ilişkin fikirler ileri sürer.	1	0	1	0

	Soru	Doğru	Yanlış	Boş	Net	Başarı
Sözel (DİN)	10	6	3	1	5,00	% 50
Cevap Anahtarı	B	DBABACDBCD				
Cevaplarınız	DB BbCDBda					

	S	D	Y	B%
Din K.ve A.B.	10	6	3	60
Hz. Muhammed in (s.a.v.) davetinin Medine Dönemini değerlendirir.	1	1	0	100
Toplumumuzu birleştiren temel değerleri fark eder.	1	1	0	100
Peygamber ve peygamberlik kavramlarını tanımlar.	1	0	0	0
İslam da namaz ibadetinin önemini, ayet ve hadislerden örneklerle açıklar.	2	1	1	50
Namazın kılınışına örnekler verir.	1	1	0	100
Zararlı alışkanlıkların başlama sebeplerini sorgular.	1	1	0	100
İslam dininin yasakladığı zararlı alışkanlıklara ayet ve hadislerden örnekler verir.	1	1	0	100
Hz. Muhammed in (s.a.v.) davetinin Mekke Dönemini değerlendirir.	1	0	1	0
Medine ye hicretin sebep ve sonuçlarını irdeler.	1	0	1	0

	Soru	Doğru	Yanlış	Boş	Net	Başarı
Sayısal (MAT)	15	6	7	2	3,67	% 24
Cevap Anahtarı	B	ACDBBDBABDDBCAC				
Cevaplarınız	cCD aacAda BbAC					

	S	D	Y	B%
Matematik	15	6	7	40
Kümeler ile ilgili temel kavramları anlar.	1	0	1	0
Bir doğal sayının kendisiyle tekrarlı çarpımını üslü ifade olarak yazar ve değerini hesaplar.	1	1	0	100
Tam sayıları tanıtır ve sayı doğrusunda gösterir.	1	1	0	100
Öndekli ifadelerle dört işlem yapmayı gerektiren problemleri çözer.	1	0	0	0
Doğal sayıların çarpımını ve katlarını belirler.	1	0	1	0
Sözel olarak verilen bir duruma uygun cebirsel ifade ve verilen bir cebirsel ifadeye uygun sözel bir durum yazar.	1	0	1	0
Bir veri grubuna ait aritmetik ortalamayı hesaplar ve yorumlar.	1	0	1	0
Koşu, tümler, bütünlük ve ters açılmanın özelliklerini keşfeder; ilgili problemleri çözer.	1	1	0	100
Çapı veya yarıçapı verilen bir çemberin uzunluğunu hesaplamayı gerektiren problemleri çözer.	1	0	1	0
İki gruba ait verileri ikili sıklık tablosu ve sütun grafiği ile gösterir.	1	0	1	0
Üçgenin alan bağıntısını oluşturur, ilgili problemleri çözer.	1	0	0	0
Kesirlerle işlem yapmayı gerektiren problemleri çözer.	1	1	0	100
Paralelkenarın alan bağıntısını oluşturur, ilgili problemleri çözer.	1	0	1	0
Çoklukları karşılaştırmada oran kullanır ve oranı farklı biçimlerde gösterir.	1	1	0	100
Kesirlerle toplama ve çıkarma işlemlerini yapar.	1	1	0	100

	Soru	Doğru	Yanlış	Boş	Net	Başarı
Sözel (İNG)	10	9	1	0	8,67	% 87
Cevap Anahtarı	B	DBACDACBBA				
Cevaplarınız	DBACDACdBA					

	S	D	Y	B%
İngilizce	10	9	1	90
Students will be able to talk about the locations of people and things.	1	1	0	100
Students will be able to give each other suggestions about the protection of the environment.	1	1	0	100
Students will be able to ask people questions about what they are doing at the moment.	2	2	0	100
Students will be able to describe past activities and personal experiences.	1	1	0	100
Students will be able to understand short and simple texts, such as personal narratives about repeated actions.	1	1	0	100
Students will be able to ask people about their food preferences.	1	1	0	100
Students will be able to talk about occupations.	1	0	1	0
Students will be able to understand short and simple texts about the weather, weather conditions and emotios.	1	1	0	100
Students will be able to understand general meaning in simple texts related to the feelings and personal opinions abo	1	1	0	100

	Soru	Doğru	Yanlış	Boş	Net	Başarı
Sayısal (FEN)	15	9	5	1	7,33	% 49
Cevap Anahtarı	B	BDCBCDBABCDACDA				
Cevaplarınız	B CBdBBbaCDACcc					

	S	D	Y	B%
Fen	15	9	5	60
Duyu organlarına ait yapıları model üzerinde göstererek açıklar.	2	1	1	50
Sistemlerin sağlığı için yapılması gerekenleri araştırma verilerine dayalı olarak tartışır.	1	0	0	0
Tasarladığı elektrik devresini kullanarak maddeleri, elektriği iletme durumlarına göre sınıflandırır.	1	1	0	100
Güneş ve Ay tutulmasını temsil eden bir model oluşturur.	1	1	0	100
Dengelenmiş ve dengelenmemiş kuvvetleri, cisimlerin hareket durumlarını gözlemleyerek karşılaştırır.	1	0	1	0
Sindirim sistemini oluşturan yapı ve organların görevlerini modeller kullanarak açıklar.	1	1	0	100
Kan grupları arasındaki kan alışverişini ifade eder.	1	0	1	0
Birbirinde çözünmeyen sıvıların yoğunluklarını deney yaparak karşılaştırır.	1	1	0	100
Sürati tanımlar ve birimini ifade eder.	1	0	1	0
Sesin yansıma ve soğurulmasına örnekler verir.	1	1	0	100
İç salgı bezlerinin vücut için önemini fark eder.	1	1	0	100
Sesin yayılmasını önlemeye yönelik tahminlerde bulunur ve tahminlerini test eder.	1	1	0	100
Sinir sistemini, merkezi ve çevresel sinir sisteminin görevlerini model üzerinde açıklar.	1	1	0	100
Duyu organlarındaki kusurlara ve bu kusurların giderilmesinde kullanılan teknolojilere örnekler verir.	1	0	1	0

6. SINIF İŞLEYEN ZEKA 6.DENEME SINAVI



133,410 % 87,27

KOCAELİ / KÖRFEZ
Uluğbey Ortaokulu

6D - 231
KAANCANDOGAN

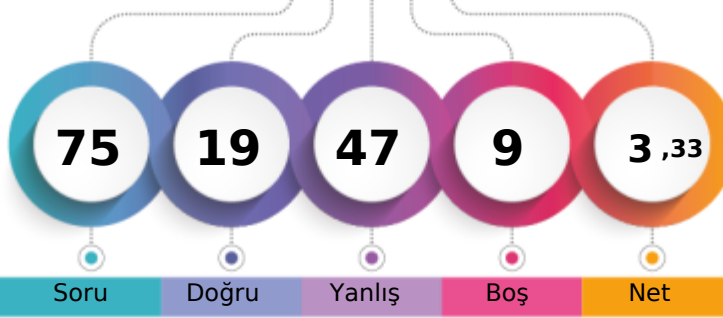

1. Öğrenci

Sizin yeriniz
(6483.)

Sonuncu Öğrenci

Soru Doğru Yanlış Boş Net

Şube Kurum İlçe İl Genel

Öğrenci Sıra No 8 25 25 747 6483 % 87,27

Sınava Katılan Öğrenci Sayısı 9 27 27 972 7429

Sözel (TÜR)	Soru	Doğru	Yanlış	Boş	Net	Başarı
	15	4	11	0	0,33	% 2
Cevap Anahtarı	A	ABCDDCBDBACDAB				
Cevaplarınız		bBdaaacdbdAaDbB				

S D Y B%	
15 4 11 27	
Metnin içeriğini yorumlar.	1 0 1 0
Grafik, tablo ve çizelgeyle sunulan bilgileri yorumlar.	1 1 0 100
Başlamadan yararlanarak bilmediği kelime ve kelime gruplarının anlamını tahmin eder.	2 1 1 50
Metninle ilgili soruların cevaplar.	2 1 1 50
Yazdıklarını düzenler.	2 0 2 0
İsim ve sıfat tamlamalarının metnin anlamına olan katkısını açıklar.	1 0 1 0
Basit, türemiş ve birleşik kelimeleri ayırt eder.	1 0 1 0
Metindeki söz sanatlarını tespit eder.	1 0 1 0
Görsellerle ilgili soruların cevaplar.	1 0 1 0
Metnin konusunu belirler.	2 0 2 0
Okudukları ile ilgili çıkarımlarda bulunur.	1 1 0 100

Sözel (TAR)	Soru	Doğru	Yanlış	Boş	Net	Başarı
	10	3	7	0	0,67	% 7
Cevap Anahtarı	A	BDBBAAADCC				
Cevaplarınız		BaccbdAcCa				

S D Y B%	
10 3 7 30	
Tarih	10 3 7 30
Sosyal rollerin zaman içerisindeki değişimini inceler.	1 1 0 100
İslamiyet in ortaya çıkışı ve beraberinde getirdiği değişimleri yorumlar.	1 0 1 0
Konum ile ilgili kavramları kullanarak kıtaların, okyanusların ve ülkemizin coğrafi konumunu tanımlar.	1 0 1 0
Sosyal, kültürel ve tarihi bağların toplumsal birlikteliğin oluşmasındaki yerini ve rolünü analiz eder.	1 0 1 0
Türkiye nin coğrafi özelliklerini dikkate alarak yatırım ve pazarlama proje önerileri hazırlar.	1 0 1 0
Türklerin İslamiyet i kabulü ile birlikte sosyal ve kültürel alanlarda meydana gelen değişimleri fark eder.	1 0 1 0
Dünyanın farklı doğal ortamlarındaki insan yaşantılarından yola çıkarak iklim özellikleri hakkında çıkarımlarda bulunur	1 1 0 100
Bilimsel ve teknolojik gelişmelerin gelecekteki yaşam üzerine etkilerine ilişkin fikirleri ileri sürer.	1 0 1 0
Yönetimin karar alma sürecini etkileyen unsurları analiz eder.	1 1 0 100
Ülkemizin Türk Cumhuriyetleri ve komşu devletlerle olan kültürel, sosyal, siyasi ve ekonomik ilişkilerini analiz eder.	1 0 1 0

Sözel (DİN)	Soru	Doğru	Yanlış	Boş	Net	Başarı
	10	3	7	0	0,67	% 7
Cevap Anahtarı	A	ABACBDCDDB				
Cevaplarınız		ABAdcdcbac				

S D Y B%	
10 3 7 30	
Din K.ve A.B.	10 3 7 30
Peygamber ve peygamberlik kavramlarını tanımlar.	1 1 0 100
İslam da namaz ibadetinin önemini, ayet ve hadislerden örneklerle açıklar.	2 2 0 100
Namazın kılışına örnekler verir.	1 0 1 0
İslam dininin yasakladığı zararlı alışkanlıklara ayet ve hadislerden örnekler verir.	1 0 1 0
Zararlı alışkanlıkların başlama sebeplerini sorgular.	1 0 1 0
Hz. Muhammed in (s.a.v.) davetinin Mekke Dönemini değerlendirir.	1 0 1 0
Medine ye hicretin sebep ve sonuçlarını irdeler.	1 0 1 0
Hz. Muhammed in (s.a.v.) davetinin Medine Dönemini değerlendirir.	1 0 1 0
Toplumumuzu birleştiren temel değerleri fark eder.	1 0 1 0

Sözel (İNG)	Soru	Doğru	Yanlış	Boş	Net	Başarı
	10	0	1	9	-0,33	% 0
Cevap Anahtarı	A	DACBCBADBA				
Cevaplarınız		b				

S D Y B%	
10 0 1 9	
İngilizce	10 0 1 0
Students will be able to understand short and simple texts, such as personal narratives about repeated actions.	1 0 0 0
Students will be able to ask people about their food preferences.	1 0 0 0
Students will be able to ask people questions about what they are doing at the moment.	2 0 0 0
Students will be able to talk about occupations.	1 0 0 0
Students will be able to describe past activities and personal experiences.	1 0 0 0
Students will be able to understand short and simple texts about the weather, weather conditions and emotios.	1 0 0 0
Students will be able to understand general meaning in simple texts related to the feelings and personal opinions abo	1 0 1 0
Students will be able to talk about the locations of people and things.	1 0 0 0
Students will be able to give each other suggestions about the protection of the environment.	1 0 0 0

Sayısal (MAT)	Soru	Doğru	Yanlış	Boş	Net	Başarı
	15	3	12	0	-1,00	% 0
Cevap Anahtarı	A	DBBDBABDDBCACAC				
Cevaplarınız		DcdbddBaDadcbda				

S D Y B%	
15 3 12 20	
Matematik	15 3 12 20
Tam sayıları tanıtır ve sayı doğrusunda gösterir.	1 1 0 100
Ondalık ifadelerle dört işlem yapmayı gerektiren problemleri çözer.	1 0 1 0
Doğal sayıların çarpımını ve katlarını belirler.	1 0 1 0
Sözel olarak verilen bir duruma uygun cebirsel ifade ve verilen bir cebirsel ifadeye uygun sözel bir durum yazar.	1 0 1 0
Bir veri grubuna ait aritmetik ortalamayı hesaplar ve yorumlar.	1 0 1 0
Komşu, tümler, bütünlük ve ters açılımların özelliklerini keşfeder; ilgili problemleri çözer.	1 0 1 0
Çapı veya yarıçapı verilen bir çemberin uzunluğunu hesaplamayı gerektiren problemleri çözer.	1 1 0 100
İki gruba ait verileri ikili sıklık tablosu ve sütun grafiği ile gösterir.	1 0 1 0
Üçgenin alan bağıntısını oluşturur, ilgili problemleri çözer.	1 1 0 100
Kesirlerle işlem yapmayı gerektiren problemleri çözer.	1 0 1 0
Paralelkenarın alan bağıntısını oluşturur, ilgili problemleri çözer.	1 0 1 0
Çoklukları karşılaştırmada oran kullanır ve oranı farklı biçimlerde gösterir.	1 0 1 0
Kesirlerle toplama ve çıkarma işlemlerini yapar.	1 0 1 0
Kümeler ile ilgili temel kavramları anlatır.	1 0 1 0
Bir doğal sayının kendisiyle tekrarlı çarpımını üslü ifade olarak yazar ve değerini hesaplar.	1 0 1 0

Sayısal (FEN)	Soru	Doğru	Yanlış	Boş	Net	Başarı
	15	6	9	0	3,00	% 20
Cevap Anahtarı	A	BCDBABCDACDABDC				
Cevaplarınız		BbaBdBaabCddBaa				

S D Y B%	
15 6 9 40	
Fen	15 6 9 40
Güneş ve Ay tutulmasını temsil eden bir model oluşturur.	1 1 0 100
Dengelenmiş ve dengelenmemiş kuvvetleri, cisimlerin hareket durumlarını gözlemleyerek karşılaştırır.	1 0 1 0
Sindirimi oluşturur ve organların görevlerini modelleri kullanarak açıklar.	1 0 1 0
Kan grupları arasındaki kan alışverişini ifade eder.	1 1 0 100
Birbiri içinde çözünmeyen sıvıların yoğunluklarını deney yaparak karşılaştırır.	1 0 1 0
Sürati tanımlar ve birimini ifade eder.	1 1 0 100
Sesin yansıma ve soğurulmasına örnekler verir.	1 0 1 0
İç salgı bezlerinin vücut için önemini fark eder.	1 0 1 0
Sesin yayılmasını önlemeye yönelik tahminlerde bulunur ve tahminlerini test eder.	1 0 1 0
Sinir sistemini, merkezi ve çevresel sinir sisteminin görevlerini model üzerinde açıklar.	1 1 0 100
Duyu organlarına ait yapıları model üzerinde göstererek açıklar.	2 2 0 100
Duyu organlarındaki kusurlara ve bu kusurların giderilmesinde kullanılan teknolojilere örnekler verir.	1 0 1 0
Sistemlerin sağlığı için yapılması gerekenleri araştırma verilerine dayalı olarak tartışır.	1 0 1 0
Tasarladığı elektrik devresini kullanarak maddeleri, elektriği iletmeye durumlarına göre sınıflandırır.	1 0 1 0

6. SINIF İŞLEYEN ZEKA 6.DENEME SINAVI



114,630 % 92,77

KOCAELİ / KÖRFEZ
Uluğbey Ortaokulu

6D - 253
NEVZAT * *NA Y

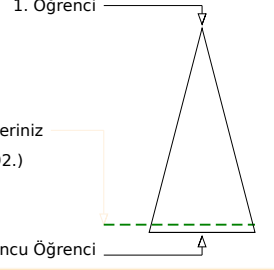
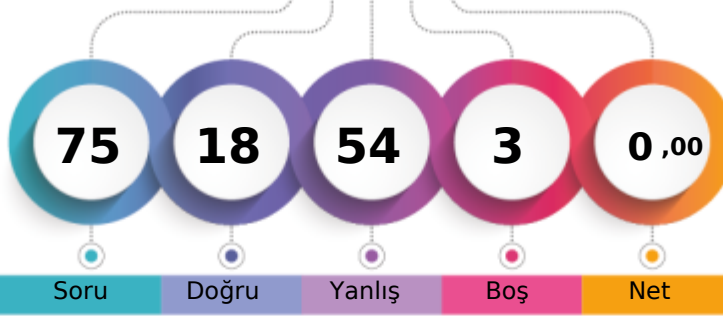

	Şube	Kurum	İlçe	İl	Genel
Öğrenci Sıra No	9	26	26	839	6892 % 92,77
Sınava Katılan Öğrenci Sayısı	9	27	27	972	7429

	Soru	Doğru	Yanlış	Boş	Net	Başarı
Sözel (TÜR)	15	5	10	0	1,67	% 11
Cevap Anahtarı	A	ABCDDCBACDAB				
Cevaplarınız		cBCDaDbacdcdbbB				

	S	D	Y	B%
Türkçe	15	5	10	33
Metnin içeriğini yorumlar.	1	0	1	0
Grafik, tablo ve çizelgeyle sunulan bilgileri yorumlar.	1	1	0	100
Başlamadan yararlanarak bilmediği kelime ve kelime gruplarının anlamını tahmin eder.	2	1	1	50
Metinle ilgili soruların cevaplar.	2	1	1	50
Yazdıklarını düzenler.	2	0	2	0
İsim ve sıfat tamlamalarının metnin anlamına olan katkısını açıklar.	1	0	1	0
Basit, türemiş ve birleşik kelimeleri ayırt eder.	1	1	0	100
Metindeki söz sanatlarını tespit eder.	1	0	1	0
Görsellerle ilgili soruların cevaplar.	1	0	1	0
Metnin konusunu belirler.	2	0	2	0
Okudukları ile ilgili çıkarımlarda bulunur.	1	1	0	100

	Soru	Doğru	Yanlış	Boş	Net	Başarı
Sözel (TAR)	10	3	7	0	0,67	% 7
Cevap Anahtarı	A	BDBBAAADCC				
Cevaplarınız		abccbcADbC				

	S	D	Y	B%
Tarih	10	3	7	30
Sosyal rollerin zaman içerisindeki değişimini inceler.	1	0	1	0
İslamiyet in ortaya çıkışı ve beraberinde getirdiği değişimleri yorumlar.	1	0	1	0
Konum ile ilgili kavramları kullanarak kıtaları, okyanusların ve ülkemizin coğrafi konumunu tanımlar.	1	0	1	0
Sosyal, kültürel ve tarihi bağların toplumsal birlikteliğin oluşmasındaki yerini ve rolünü analiz eder.	1	0	1	0
Türkiye nin coğrafi özelliklerini dikkate alarak yatırım ve pazarlama proje önerileri hazırlar.	1	0	1	0
Türklerin İslamiyet i kabulü ile birlikte sosyal ve kültürel alanlarda meydana gelen değişimleri fark eder.	1	0	1	0
Dünyanın farklı doğal ortamlarındaki insan yaşantılarından yola çıkarak iklim özellikleri hakkında çıkarımlarda bulunur	1	1	0	100
Bilimsel ve teknolojik gelişmelerin gelecekteki yaşam üzerine etkilerine ilişkin fikirleri ileri sürer.	1	1	0	100
Yönetimin karar alma sürecini etkileyen unsurları analiz eder.	1	0	1	0
Ülkemizin Türk Cumhuriyetleri ve komşu devletlerle olan kültürel, sosyal, siyasi ve ekonomik ilişkilerini analiz eder.	1	1	0	100

	Soru	Doğru	Yanlış	Boş	Net	Başarı
Sözel (DİN)	10	3	7	0	0,67	% 7
Cevap Anahtarı	A	ABACBCDDB				
Cevaplarınız		AdbaBcCcba				

	S	D	Y	B%
Din K.ve A.B.	10	3	7	30
Peygamber ve peygamberlik kavramlarını tanımlar.	1	1	0	100
İslam da namaz ibadetinin önemini, ayet ve hadislerden örneklerle açıklar.	2	0	2	0
Namazın kılışına örnekler verir.	1	0	1	0
İslam dininin yasakladığı zararlı alışkanlıklara ayet ve hadislerden örnekler verir.	1	1	0	100
Zararlı alışkanlıkların başlama sebeplerini sorgular.	1	0	1	0
Hz. Muhammed in (s.a.v.) davetinin Mekke Dönemini değerlendirir.	1	1	0	100
Medine ye hicretin sebep ve sonuçlarını irdeler.	1	0	1	0
Hz. Muhammed in (s.a.v.) davetinin Medine Dönemini değerlendirir.	1	0	1	0
Toplumumuzu birleştiren temel değerleri fark eder.	1	0	1	0

	Soru	Doğru	Yanlış	Boş	Net	Başarı
Sayısal (MAT)	15	3	10	2	-0,33	% 0
Cevap Anahtarı	A	DBBDBABDDBCACAC				
Cevaplarınız		acabb B bBacbc				

	S	D	Y	B%
Matematik	15	3	10	20
Tam sayıları tanıtır ve sayı doğrusunda gösterir.	1	0	1	0
Ondalık ifadelerle dört işlem yapmayı gerektiren problemleri çözer.	1	0	1	0
Doğal sayıların çarpımlarını ve katlarını belirler.	1	0	1	0
Sözel olarak verilen bir duruma uygun cebirsel ifade ve verilen bir cebirsel ifadeye uygun sözel bir durum yazar.	1	0	1	0
Bir veri grubuna ait aritmetik ortalamayı hesaplar ve yorumlar.	1	1	0	100
Komşu, tümler, bütünlük ve ters açıların özelliklerini keşfeder; ilgili problemleri çözer.	1	0	0	0
Çapı veya yarıçapı verilen bir çemberin uzunluğunu hesaplamayı gerektiren problemleri çözer.	1	1	0	100
İki gruba ait verileri ikili sıklık tablosu ve sütun grafiği ile gösterir.	1	0	0	0
Üçgenin alan bağıntısını oluşturur, ilgili problemleri çözer.	1	0	1	0
Kesirlerle işlem yapmayı gerektiren problemleri çözer.	1	1	0	100
Paralelkenarın alan bağıntısını oluşturur, ilgili problemleri çözer.	1	0	1	0
Çoklukları karşılaştırmada oran kullanır ve oran farklı biçimlerde gösterir.	1	0	1	0
Kesirlerle toplama ve çıkarma işlemlerini yapar.	1	0	1	0
Kümeler ile ilgili temel kavramları anlatır.	1	0	1	0
Bir doğal sayının kendisiyle tekrarlı çarpımını üslü ifade olarak yazar ve değerini hesaplar.	1	0	1	0

	Soru	Doğru	Yanlış	Boş	Net	Başarı
Sözel (İNG)	10	1	8	1	-1,67	% 0
Cevap Anahtarı	A	DACBCBADBA				
Cevaplarınız		Dbbcdccba				

	S	D	Y	B%
İngilizce	10	1	8	10
Students will be able to understand short and simple texts, such as personal narratives about repeated actions.	1	0	1	0
Students will be able to ask people about their food preferences.	1	0	1	0
Students will be able to ask people questions about what they are doing at the moment.	2	0	1	0
Students will be able to talk about occupations.	1	0	1	0
Students will be able to describe past activities and personal experiences.	1	0	1	0
Students will be able to understand short and simple texts about the weather, weather conditions and emotios.	1	0	1	0
Students will be able to understand general meaning in simple texts related to the feelings and personal opinions abo	1	0	1	0
Students will be able to talk about the locations of people and things.	1	0	1	0
Students will be able to give each other suggestions about the protection of the environment.	1	0	1	0

	Soru	Doğru	Yanlış	Boş	Net	Başarı
Sayısal (FEN)	15	3	12	0	-1,00	% 0
Cevap Anahtarı	A	BCDBABCDACDABDC				
Cevaplarınız		adacccCDdacbBcd				

	S	D	Y	B%
Fen	15	3	12	20
Güneş ve Ay tutulmasını temsil eden bir model oluşturur.	1	0	1	0
Dengelemiş ve dengelememiş kuvvetleri, cisimlerin hareket durumlarını gözlemleyerek karşılaştırır.	1	0	1	0
Sindirim sistemini oluşturan yapı ve organların görevlerini modeller kullanarak açıklar.	1	0	1	0
Kan grupları arasındaki kan alışverişini ifade eder.	1	0	1	0
Birbiri içinde çözünmeyen sıvıların yoğunluklarını deney yaparak karşılaştırır.	1	0	1	0
Sürati tanımlar ve birimini ifade eder.	1	0	1	0
Sesin yansıma ve soğurulmasına örnekler verir.	1	1	0	100
İç salgı bezlerinin vücut için önemini fark eder.	1	1	0	100
Sesin yayılmasını önlemeye yönelik tahminlerde bulunur ve tahminlerini test eder.	1	0	1	0
Sinir sistemini, merkezi ve çevresel sinir sisteminin görevlerini model üzerinde açıklar.	1	0	1	0
Duyu organlarına ait yapıları model üzerinde göstererek açıklar.	2	1	1	50
Duyu organlarındaki kusurlara ve bu kusurların giderilmesinde kullanılan teknolojilere örnekler verir.	1	0	1	0
Sistemlerin sağlığı için yapılması gerekenleri araştırma verilerine dayalı olarak tartışır.	1	0	1	0
Tasarladığı elektrik devresini kullanarak maddeleri, elektriği iletmeye durumlarına göre sınıflandırır.	1	0	1	0

6. SINIF İŞLEYEN ZEKA 6.DENEME SINAVI



248,813 % 43,01

KOCAELİ / KÖRFEZ
Uluğbey Ortaokulu

6D - 257
ÖMER FARUK ARAS

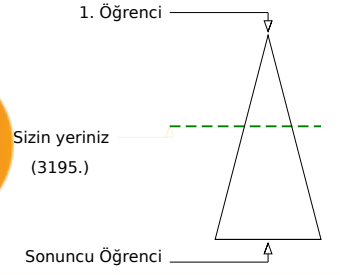
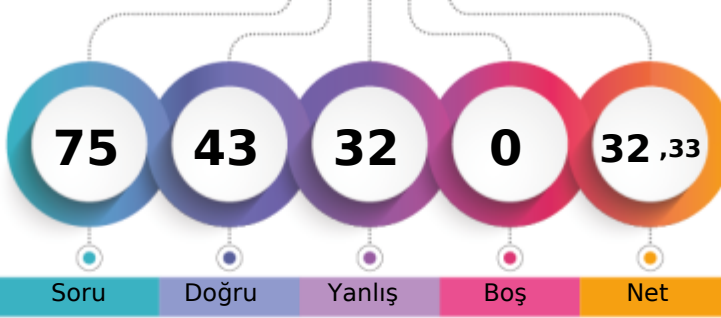

	Şube	Kurum	İlçe	İl	Genel
Öğrenci Sıra No	6	13	13	293	3195 % 43,01
Sınava Katılan Öğrenci Sayısı	9	27	27	972	7429

	Soru	Doğru	Yanlış	Boş	Net	Başarı
Sözel (TÜR)	15	9	6	0	7,00	% 47
Cevap Anahtarı	B	DABABCDDCBAC				
Cevaplarınız	DABABabDCBaacAd					

	S	D	Y	B%
Türkçe	15	9	6	60
Başlamadan yararlanarak bilmediği kelime ve kelime gruplarının anlamını tahmin eder.	2	1	1	50
Metnin konusunu belirler.	2	1	1	50
Okudukları ile ilgili çıkarımlarda bulunur.	1	1	0	100
Metnin içeriğini yorumlar.	1	1	0	100
Grafik, tablo ve çizelgeyle sunulan bilgileri yorumlar.	1	1	0	100
Metinle ilgili sorulan cevaplar.	2	1	1	50
Yazdıklarını düzenler.	2	1	1	50
İsim ve sıfat tamlamalarının metnin anlamına olan katkısını açıklar.	1	1	0	100
Basit, türemiş ve birleşik kelimeleri ayırır.	1	1	0	100
Metindeki söz sanatlarını tespit eder.	1	0	1	0
Görsellerle ilgili sorulan cevaplar.	1	0	1	0

	Soru	Doğru	Yanlış	Boş	Net	Başarı
Sözel (TAR)	10	7	3	0	6,00	% 60
Cevap Anahtarı	B	CCBDBBAAAD				
Cevaplarınız	CbBDBdAAcD					

	S	D	Y	B%
Tarih	10	7	3	70
Yönetimin karar alma sürecini etkileyen unsurları analiz eder.	1	1	0	100
Ülkemizin Türk Cumhuriyetleri ve komşu devletlerle olan kültürel, sosyal, siyasi ve ekonomik ilişkilerini analiz eder.	1	0	1	0
Sosyal rollerin zaman içerisinde değişimini inceler.	1	1	0	100
İslamiyet in ortaya çıkışını ve beraberinde getirdiği değişimleri yorumlar.	1	1	0	100
Konum ile ilgili kavramları kullanarak kıtaları, okyanusları ve ülkemizin coğrafi konumunu tanımlar.	1	1	0	100
Sosyal, kültürel ve tarihl bağları toplumsal birlikteliğin oluşmasındaki yerini ve rolünü analiz eder.	1	0	1	0
Türkiye nin coğrafi özelliklerini dikkate alarak yatırım ve pazarlama proje önerileri hazırlar.	1	1	0	100
Türklerin İslamiyet i kabulleri ile birlikte siyasi, sosyal ve kültürel alanlarda meydana gelen değişimleri fark eder.	1	1	0	100
Dünyanın farklı doğal ortamlarındaki insan yaşantılarından yola çıkarak iklim özellikleri hakkında çıkarımlarda bulunur	1	0	1	0
Bilimsel ve teknolojik gelişmelerin gelecekteki yaşam üzerine etkilerine ilişkin fikirler ileri sürer.	1	1	0	100

	Soru	Doğru	Yanlış	Boş	Net	Başarı
Sözel (DİN)	10	7	3	0	6,00	% 60
Cevap Anahtarı	B	DBABACDBCD				
Cevaplarınız	bbABACbBaD					

	S	D	Y	B%
Din K.ve A.B.	10	7	3	70
Hz. Muhammed in (s.a.v.) davetinin Medine Dönemini değerlendirir.	1	0	1	0
Toplumumuzu birleştiren temel değerleri fark eder.	1	1	0	100
Peygamber ve peygamberlik kavramlarını tanımlar.	1	1	0	100
İslam da namaz ibadetinin önemini, ayet ve hadislerden örneklerle açıklar.	2	2	0	100
Namazın kılışına örnekler verir.	1	1	0	100
Zararlı alışkanlıkların başlama sebeplerini sorgular.	1	0	1	0
İslam dininin yasakladığı zararlı alışkanlıklara ayet ve hadislerden örnekler verir.	1	1	0	100
Hz. Muhammed in (s.a.v.) davetinin Mekke Dönemini değerlendirir.	1	0	1	0
Medine ye hicretin sebep ve sonuçlarını irdeler.	1	1	0	100

	Soru	Doğru	Yanlış	Boş	Net	Başarı
Sayısal (MAT)	15	3	12	0	-1,00	% 0
Cevap Anahtarı	B	ACDBBDBABDDBCAC				
Cevaplarınız	cCDAacc*Bcbdcaca					

	S	D	Y	B%
Matematik	15	3	12	20
Kümeler ile ilgili temel kavramları anlatır.	1	0	1	0
Bir doğal sayının kendisiyle tekrarlı çarpımını üslü ifade olarak yazar ve değerini hesaplar.	1	1	0	100
Tam sayıları tanımlar ve sayı doğrusunda gösterir.	1	1	0	100
Ondalık ifadelerle dört işlem yapmayı gerektiren problemleri çözer.	1	0	1	0
Doğal sayıların çarpımını ve katlarını belirler.	1	0	1	0
Sözel olarak verilen bir duruma uygun cebirsel ifade ve verilen bir cebirsel ifadeye uygun sözel bir durum yazar.	1	0	1	0
Bir veri grubuna ait aritmetik ortalamayı hesaplar ve yorumlar.	1	0	1	0
Koşu, tümler, bütünlük ve ters açılmanın özelliklerini keşfeder; ilgili problemleri çözer.	1	1	0	100
Çapı veya yarıçapı verilen bir çemberin uzunluğunu hesaplamayı gerektiren problemleri çözer.	1	1	0	100
İki gruba ait verileri ikili sıklık tablosu ve sütun grafiği ile gösterir.	1	0	1	0
Üçgenin alan bağıntısını oluşturur, ilgili problemleri çözer.	1	0	1	0
Kesirlerle işlem yapmayı gerektiren problemleri çözer.	1	0	1	0
Paralelkenarın alan bağıntısını oluşturur, ilgili problemleri çözer.	1	0	1	0
Çoklukları karşılaştırmada oran kullanır ve oranı farklı biçimlerde gösterir.	1	0	1	0
Kesirlerle toplama ve çıkarma işlemlerini yapar.	1	0	1	0

	Soru	Doğru	Yanlış	Boş	Net	Başarı
Sözel (İNG)	10	8	2	0	7,33	% 73
Cevap Anahtarı	B	DBACDACBBA				
Cevaplarınız	DBACDAaBa					

	S	D	Y	B%
İngilizce	10	8	2	80
Students will be able to talk about the locations of people and things.	1	1	0	100
Students will be able to give each other suggestions about the protection of the environment.	1	1	0	100
Students will be able to ask people questions about what they are doing at the moment.	2	1	1	50
Students will be able to describe past activities and personal experiences.	1	1	0	100
Students will be able to understand short and simple texts, such as personal narratives about repeated actions.	1	1	0	100
Students will be able to ask people about their food preferences.	1	1	0	100
Students will be able to talk about occupations.	1	0	1	0
Students will be able to understand short and simple texts about the weather, weather conditions and emotios.	1	1	0	100
Students will be able to understand general meaning in simple texts related to the feelings and personal opinions abo	1	1	0	100

	Soru	Doğru	Yanlış	Boş	Net	Başarı
Sayısal (FEN)	15	9	6	0	7,00	% 47
Cevap Anahtarı	B	BDCBCDBABCDACDA				
Cevaplarınız	aabBCcBaAcDbCDA					

	S	D	Y	B%
Fen	15	9	6	60
Duyu organlarına ait yapıları model üzerinde göstererek açıklar.	2	1	1	50
Sistemlerin sağlığı için yapılması gerekenleri araştırma verilerine dayalı olarak tartışır.	1	0	1	0
Tasarladığı elektrik devresini kullanarak maddeleri, elektriği iletme durumlarına göre sınıflandırır.	1	0	1	0
Güneş ve Ay tutulmasını temsil eden bir model oluşturur.	1	1	0	100
Dengelenmiş ve dengelenmemiş kuvvetleri, cisimlerin hareket durumlarını gözlemleyerek karşılaştırır.	1	1	0	100
Sindirim sistemini oluşturan yapı ve organların görevlerini modeller kullanarak açıklar.	1	0	1	0
Kan grupları arasındaki kan alışverişini ifade eder.	1	1	0	100
Birbirini içinde çözünmeyen sıvıların yoğunluklarını deney yaparak karşılaştırır.	1	1	0	100
Sürati tanımlar ve birimini ifade eder.	1	0	1	0
Sesin yansıma ve soğurulmasına örnekler verir.	1	1	0	100
İç salgı bezlerinin vücut için önemini fark eder.	1	1	0	100
Sesin yayılmasını önlemeye yönelik tahminlerde bulunur ve tahminlerini test eder.	1	0	1	0
Sinir sistemini, merkezi ve çevresel sinir sisteminin görevlerini model üzerinde açıklar.	1	1	0	100
Duyu organlarındaki kusurlara ve bu kusurların giderilmesinde kullanılan teknolojilere örnekler verir.	1	1	0	100

6. SINIF İŞLEYEN ZEKA 6.DENEME SINAVI



234,610 % 48,36

KOCAELİ / KÖRFEZ
Uluğbey Ortaokulu

6D - 287
YUSUF YILMAZ

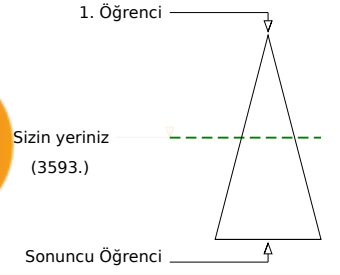
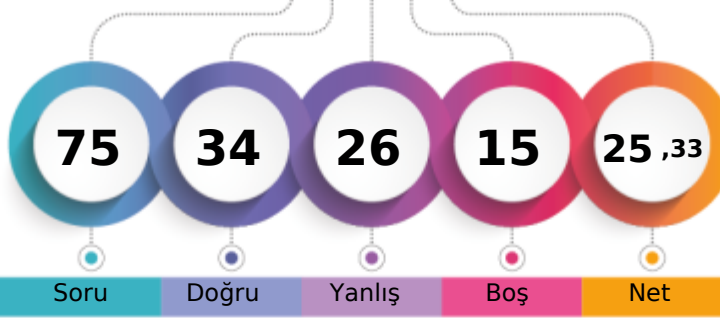

	Şube	Kurum	İlçe	İl	Genel
Öğrenci Sıra No	7	16	16	342	3593 % 48,36
Sınava Katılan Öğrenci Sayısı	9	27	27	972	7429

	Soru	Doğru	Yanlış	Boş	Net	Başarı
Sözel (TÜR)	15	7	4	4	5,67	% 38
Cevap Anahtarı	B	DABABCDDCBCDBAC				
Cevaplarınız	Dc	AaCD CB*cB				

	S	D	Y	B%
Türkçe	15	7	4	47
Bağlamdan yararlanarak bilmediği kelime ve kelime gruplarının anlamını tahmin eder.	2	2	0	100
Metnin konusunu belirler.	2	1	1	50
Okudukları ile ilgili çıkarımlarda bulunur.	1	0	0	0
Metnin içeriğini yorumlar.	1	1	0	100
Grafik, tablo ve çizelgeyle sunulan bilgileri yorumlar.	1	0	1	0
Metinle ilgili soruların cevaplar.	2	1	0	50
Yazdıklarını düzenler.	2	0	0	0
İsim ve sıfat tamlamalarının metnin anlamına olan katkısını açıklar.	1	1	0	100
Basit, türemiş ve birleşik kelimeleri ayırır.	1	1	0	100
Metindeki söz sanatlarını tespit eder.	1	0	1	0
Görsellerle ilgili soruların cevaplar.	1	0	1	0

	Soru	Doğru	Yanlış	Boş	Net	Başarı
Sözel (TAR)	10	5	4	1	3,67	% 37
Cevap Anahtarı	B	CCBDBBAAAD				
Cevaplarınız	b	BBDcBAAbD				

	S	D	Y	B%
Tarih	10	5	4	50
Yönetimin karar alma sürecini etkileyen unsurları analiz eder.	1	0	0	0
Ülkemizin Türk Cumhuriyetleri ve komşu devletlerle olan kültürel, sosyal, siyasi ve ekonomik ilişkilerini analiz eder.	1	0	1	0
Sosyal rollerin zaman içerisindeki değişimini inceler.	1	1	0	100
İslamiyet in ortaya çıkışını ve beraberinde getirdiği değişimleri yorumlar.	1	1	0	100
Konum ile ilgili kavramları kullanarak kıtaların, okyanusların ve ülkemizin coğrafi konumunu tanımlar.	1	0	1	0
Sosyal, kültürel ve tarihl bağların toplumsal birlikteliğin oluşmasındaki yerini ve rolünü analiz eder.	1	1	0	100
Türkiye nin coğrafi özelliklerini dikkate alarak yatırım ve pazarlama proje önerileri hazırlar.	1	1	0	100
Türklerin İslamiyet i kabulleri ile birlikte siyasi, sosyal ve kültürel alanlarda meydana gelen değişimleri fark eder.	1	0	1	0
Dünyanın farklı doğal ortamlarındaki insan yaşantılarından yola çıkarak iklim özellikleri hakkında çıkarımlarda bulunur	1	0	1	0
Bilimsel ve teknolojik gelişmelerin gelecekteki yaşam üzerine etkilerine ilişkin fikirler ileri sürer.	1	1	0	100

	Soru	Doğru	Yanlış	Boş	Net	Başarı
Sözel (DİN)	10	3	5	2	1,33	% 13
Cevap Anahtarı	B	DBABACDBCD				
Cevaplarınız	a	dcBcaDB				

	S	D	Y	B%
Din K.ve A.B.	10	3	5	30
Hz. Muhammed in (s.a.v.) davetinin Medine Dönemini değerlendirir.	1	0	1	0
Toplumumuzu birleştiren temel değerleri fark eder.	1	0	1	0
Peygamber ve peygamberlik kavramlarını tanımlar.	1	0	1	0
İslam da namaz ibadetinin önemini, ayet ve hadislerden örneklerle açıklar.	2	1	1	50
Namazın kılışına örnekler verir.	1	0	1	0
Zararlı alışkanlıkların başlama sebeplerini sorgular.	1	1	0	100
İslam dininin yasakladığı zararlı alışkanlıklara ayet ve hadislerden örnekler verir.	1	1	0	100
Hz. Muhammed in (s.a.v.) davetinin Mekke Dönemini değerlendirir.	1	0	0	0
Medine ye hicretin sebep ve sonuçlarını irdeler.	1	0	0	0

	Soru	Doğru	Yanlış	Boş	Net	Başarı
Sayısal (MAT)	15	2	7	6	-0,33	% 0
Cevap Anahtarı	B	ACDBBDBABDDBCAC				
Cevaplarınız	a	d d c Dadbc				

	S	D	Y	B%
Matematik	15	2	7	13
Kümeler ile ilgili temel kavramları anlatır.	1	0	0	0
Bir doğal sayının kendisiyle tekrarlı çarpımını üslü ifade olarak yazar ve değerini hesaplar.	1	0	1	0
Tam sayıları tanıtır ve sayı doğrusunda gösterir.	1	1	0	100
Ondaklı ifadelerle dört işlem yapmayı gerektiren problemleri çözer.	1	0	0	0
Doğal sayıların çarpımını ve katlarını belirler.	1	0	1	0
Sözel olarak verilen bir duruma uygun cebirsel ifade ve verilen bir cebirsel ifadeye uygun sözel bir durum yazar.	1	0	0	0
Bir veri grubuna ait aritmetik ortalamayı hesaplar ve yorumlar.	1	0	1	0
Komşu, tümler, bütünlük ve ters açılmanın özelliklerini keşfeder; ilgili problemleri çözer.	1	0	0	0
Çapı veya yarıçapı verilen bir çemberin uzunluğunu hesaplamayı gerektiren problemleri çözer.	1	0	0	0
İki gruba ait verileri ikili sıklık tablosu ve sütun grafiği ile gösterir.	1	1	0	100
Üçgenin alan bağıntısını oluşturur, ilgili problemleri çözer.	1	0	1	0
Kesirlerle işlem yapmayı gerektiren problemleri çözer.	1	0	1	0
Paralelkenarın alan bağıntısını oluşturur, ilgili problemleri çözer.	1	0	1	0
Çoklukları karşılaştırmada oran kullanır ve oranı farklı biçimlerde gösterir.	1	0	1	0
Kesirlerle toplama ve çıkarma işlemlerini yapar.	1	0	0	0

	Soru	Doğru	Yanlış	Boş	Net	Başarı
Sözel (İNG)	10	8	2	0	7,33	% 73
Cevap Anahtarı	B	DBACDACBBA				
Cevaplarınız	D	BACDAdBdA				

	S	D	Y	B%
İngilizce	10	8	2	80
Students will be able to talk about the locations of people and things.	1	1	0	100
Students will be able to give each other suggestions about the protection of the environment.	1	1	0	100
Students will be able to ask people questions about what they are doing at the moment.	2	1	1	50
Students will be able to describe past activities and personal experiences.	1	1	0	100
Students will be able to understand short and simple texts, such as personal narratives about repeated actions.	1	1	0	100
Students will be able to ask people about their food preferences.	1	1	0	100
Students will be able to talk about occupations.	1	1	0	100
Students will be able to understand short and simple texts about the weather, weather conditions and emotios.	1	0	1	0
Students will be able to understand general meaning in simple texts related to the feelings and personal opinions abo	1	1	0	100

	Soru	Doğru	Yanlış	Boş	Net	Başarı
Sayısal (FEN)	15	9	4	2	7,67	% 51
Cevap Anahtarı	B	BDCBCDBABCDACDA				
Cevaplarınız	a	b CCcBaACDADC				

	S	D	Y	B%
Fen	15	9	4	60
Duyu organlarına ait yapıları model üzerinde göstererek açıklar.	2	1	1	50
Sistemlerin sağlığı için yapılması gerekenleri araştırma verilerine dayalı olarak tartışır.	1	0	1	0
Tasarladığı elektrik devresini kullanarak maddeleri, elektriği iletme durumlarına göre sınıflandırır.	1	0	0	0
Güneş ve Ay tutulmasını temsil eden bir model oluşturur.	1	1	0	100
Dengelenmiş ve dengelenmemiş kuvvetleri, cisimlerin hareket durumlarını gözlemleyerek karşılaştırır.	1	1	0	100
Sindirim sistemini oluşturan yapı ve organların görevlerini modeller kullanarak açıklar.	1	0	1	0
Kan grupları arasındaki kan alışverişini ifade eder.	1	1	0	100
Birbirinde çözünmeyen sıvıların yoğunluklarını deney yaparak karşılaştırır.	1	1	0	100
Sürati tanımlar ve birimini ifade eder.	1	0	1	0
Sesin yansıma ve soğurulmasına örnekler verir.	1	1	0	100
İç salgı bezlerinin vücut için önemini fark eder.	1	1	0	100
Sesin yayılmasını önlemeye yönelik tahminlerde bulunur ve tahminlerini test eder.	1	1	0	100
Sinir sistemini, merkezi ve çevresel sinir sisteminin görevlerini model üzerinde açıklar.	1	1	0	100
Duyu organlarındaki kusurlara ve bu kusurların giderilmesinde kullanılan teknolojilere örnekler verir.	1	0	0	0

6. SINIF İŞLEYEN ZEKA 6.DENEME SINAVI



319,757 % 18,24

KOCAELİ / KÖRFEZ
Uluğbey Ortaokulu

6E - 250
M EMİN TÜRK MENOĞLU

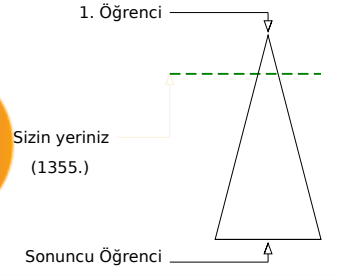
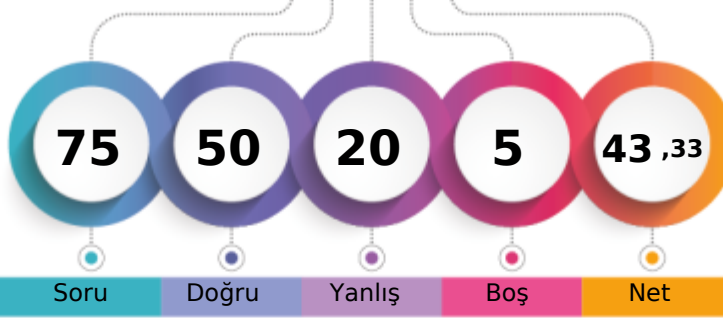

	Şube	Kurum	İlçe	İl	Genel
Öğrenci Sıra No	1	5	5	135	1355 % 18,24
Sınava Katılan Öğrenci Sayısı	2	27	27	972	7429

	Soru	Doğru	Yanlış	Boş	Net	Başarı
Sözel (TÜR)	15	11	4	0	9,67	% 64
Cevap Anahtarı	A	ABCDDCBACDAB				
Cevaplarınız		ABCDDbDDBAdaAB				

	S	D	Y	B%
Türkçe	15	11	4	73
Metnin içeriğini yorumlar.	1	1	0	100
Grafik, tablo ve çizelgeyle sunulan bilgileri yorumlar.	1	1	0	100
Başlamadan yararlanarak bilmediği kelime ve kelime gruplarının anlamını tahmin eder.	2	1	1	50
Metninle ilgili soruların cevaplar.	2	2	0	100
Yazdıklarını düzenler.	2	1	1	50
İsim ve sıfat tamlamalarının metnin anlamına olan katkısını açıklar.	1	0	1	0
Basit, türemiş ve birleşik kelimeleri ayırır eder.	1	1	0	100
Metindeki söz sanatlarını tespit eder.	1	0	1	0
Görsellerle ilgili soruların cevaplar.	1	1	0	100
Metnin konusunu belirler.	2	2	0	100
Okudukları ile ilgili çıkarımlarda bulunur.	1	1	0	100

	Soru	Doğru	Yanlış	Boş	Net	Başarı
Sözel (TAR)	10	7	3	0	6,00	% 60
Cevap Anahtarı	A	BDBBAAADCC				
Cevaplarınız		BDbDbAbDCC				

	S	D	Y	B%
Tarih	10	7	3	70
Sosyal rollerin zaman içerisindeki değişimini inceler.	1	1	0	100
İslamiyet in ortaya çıkışı ve beraberinde getirdiği değişimleri yorumlar.	1	1	0	100
Konum ile ilgili kavramları kullanarak kıtaların, okyanusların ve ülkemizin coğrafi konumunu tanımlar.	1	0	1	0
Sosyal, kültürel ve tarihi bağların toplumsal birlikteliğin oluşmasındaki yerini ve rolünü analiz eder.	1	1	0	100
Türkiye nin coğrafi özelliklerini dikkate alarak yatırım ve pazarlama proje önerileri hazırlar.	1	0	1	0
Türklerin İslamiyet i kabulleri ile birlikte sosyal ve kültürel alanlarda meydana gelen değişimleri fark eder.	1	1	0	100
Dünyanın farklı doğal ortamlarındaki insan yaşantılarından yola çıkarak iklim özellikleri hakkında çıkarımlarda bulunur	1	0	1	0
Bilimsel ve teknolojik gelişmelerin gelecekteki yaşam üzerine etkilerine ilişkin fikirleri ileri sürer.	1	1	0	100
Yönetimin karar alma sürecini etkileyen unsurları analiz eder.	1	1	0	100
Ülkemizin Türk Cumhuriyetleri ve komşu devletlerle olan kültürel, sosyal, siyasi ve ekonomik ilişkilerini analiz eder.	1	1	0	100

	Soru	Doğru	Yanlış	Boş	Net	Başarı
Sözel (DİN)	10	7	3	0	6,00	% 60
Cevap Anahtarı	A	ABACBCDDB				
Cevaplarınız		ABbCbACDbB				

	S	D	Y	B%
Din K.ve A.B.	10	7	3	70
Peygamber ve peygamberlik kavramlarını tanımlar.	1	1	0	100
İslam da namaz ibadetinin önemini, ayet ve hadislerden örneklerle açıklar.	2	1	1	50
Namazın kılışına örnekler verir.	1	1	0	100
İslam dininin yasakladığı zararlı alışkanlıklara ayet ve hadislerden örnekler verir.	1	1	0	100
Zararlı alışkanlıkların başlama sebeplerini sorgular.	1	0	1	0
Hz. Muhammed in (s.a.v.) davetinin Mekke Dönemini değerlendirir.	1	1	0	100
Medine ye hicretin sebep ve sonuçlarını irdeler.	1	1	0	100
Hz. Muhammed in (s.a.v.) davetinin Medine Dönemini değerlendirir.	1	0	1	0
Toplumumuzu birleştiren temel değerleri fark eder.	1	1	0	100

	Soru	Doğru	Yanlış	Boş	Net	Başarı
Sayısal (MAT)	15	3	7	5	0,67	% 4
Cevap Anahtarı	A	DBBDBABDDBCACAC				
Cevaplarınız		cadaBddDcB				

	S	D	Y	B%
Matematik	15	3	7	20
Tam sayıları tanıtır ve sayı doğrusunda gösterir.	1	0	1	0
Ondalık ifadelerle dört işlem yapmayı gerektiren problemleri çözer.	1	0	1	0
Doğal sayıların çarpımını ve katlarını belirler.	1	0	1	0
Sözel olarak verilen bir duruma uygun cebirsel ifade ve verilen bir cebirsel ifadeye uygun sözel bir durum yazar.	1	0	1	0
Bir veri grubuna ait aritmetik ortalamayı hesaplar ve yorumlar.	1	1	0	100
Komşu, tümler, bütünlük ve ters açıların özelliklerini keşfeder; ilgili problemleri çözer.	1	0	1	0
Çapı veya yarıçapı verilen bir çemberin uzunluğunu hesaplamayı gerektiren problemleri çözer.	1	0	1	0
İki gruba ait verileri ikili sıklık tablosu ve sütun grafiği ile gösterir.	1	1	0	100
Üçgenin alan bağıntısını oluşturur, ilgili problemleri çözer.	1	0	1	0
Kesirlerle işlem yapmayı gerektiren problemleri çözer.	1	1	0	100
Paralelkenarın alan bağıntısını oluşturur, ilgili problemleri çözer.	1	0	0	0
Çoklukları karşılaştırmada oran kullanır ve oranı farklı biçimlerde gösterir.	1	0	0	0
Kesirlerle toplama ve çıkarma işlemlerini yapar.	1	0	0	0
Kümeler ile ilgili temel kavramları anlatır.	1	0	0	0
Bir doğal sayının kendisiyle tekrarlı çarpımını üslü ifade olarak yazar ve değerini hesaplar.	1	0	0	0

	Soru	Doğru	Yanlış	Boş	Net	Başarı
Sözel (İNG)	10	9	1	0	8,67	% 87
Cevap Anahtarı	A	DACBCBADBA				
Cevaplarınız		DaDcBCBADBA				

	S	D	Y	B%
İngilizce	10	9	1	90
Students will be able to understand short and simple texts, such as personal narratives about repeated actions.	1	1	0	100
Students will be able to ask people about their food preferences.	1	1	0	100
Students will be able to ask people questions about what they are doing at the moment.	2	1	1	50
Students will be able to talk about occupations.	1	1	0	100
Students will be able to describe past activities and personal experiences.	1	1	0	100
Students will be able to understand short and simple texts about the weather, weather conditions and emotios.	1	1	0	100
Students will be able to understand general meaning in simple texts related to the feelings and personal opinions abo	1	1	0	100
Students will be able to talk about the locations of people and things.	1	1	0	100
Students will be able to give each other suggestions about the protection of the environment.	1	1	0	100

	Soru	Doğru	Yanlış	Boş	Net	Başarı
Sayısal (FEN)	15	13	2	0	12,33	% 82
Cevap Anahtarı	A	BCDBABCDACDABDC				
Cevaplarınız		BCDaAaCDACDABDC				

	S	D	Y	B%
Fen	15	13	2	87
Güneş ve Ay tutulmasını temsil eden bir model oluşturur.	1	1	0	100
Dengelemiş ve dengelememiş kuvvetleri, cisimlerin hareket durumlarını gözlemleyerek karşılaştırır.	1	1	0	100
Sindirim sistemini oluşturan yapı ve organların görevlerini modeller kullanarak açıklar.	1	1	0	100
Kan grupları arasındaki kan alışverişini ifade eder.	1	0	1	0
Birbiri içinde çözünmeyen sıvıların yoğunluklarını deney yaparak karşılaştırır.	1	1	0	100
Sürati tanımlar ve birimini ifade eder.	1	0	1	0
Sesin yansıma ve soğurulmasına örnekler verir.	1	1	0	100
İç salgı bezlerinin vücut için önemini fark eder.	1	1	0	100
Sesin yayılmasını önlemeye yönelik tahminlerde bulunur ve tahminlerini test eder.	1	1	0	100
Sinir sistemini, merkezi ve çevresel sinir sisteminin görevlerini model üzerinde açıklar.	1	1	0	100
Duyu organlarına ait yapıları model üzerinde göstererek açıklar.	2	2	0	100
Duyu organlarındaki kusurlara ve bu kusurların giderilmesinde kullanılan teknolojilere örnekler verir.	1	1	0	100
Sistemlerin sağlığı için yapılması gerekenleri araştırma verilerine dayalı olarak tartışır.	1	1	0	100
Tasarladığı elektrik devresini kullanarak maddeleri, elektriği iletmeye durumlarına göre sınıflandırır.	1	1	0	100

6. SINIF İŞLEYEN ZEKA 6.DENEME SINAVI



246,760 % 43,73

KOCAELİ / KÖRFEZ
Uluğbey Ortaokulu

6E - 261
RABİYA NUR ORTAŞ

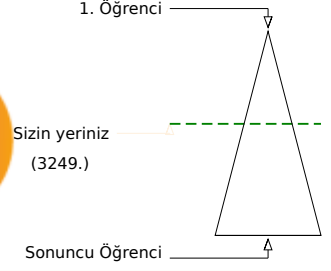
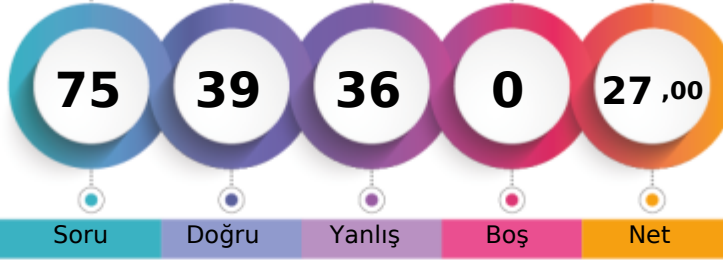

	Şube	Kurum	İlçe	İl	Genel
Öğrenci Sıra No	2	14	14	298	3249 % 43,73
Sınava Katılan Öğrenci Sayısı	2	27	27	972	7429

	Soru	Doğru	Yanlış	Boş	Net	Başarı
Sözel (TÜR)	15	11	4	0	9,67	% 64
Cevap Anahtarı	A	ABCDDCBACDAB				
Cevaplarınız	ABCbDaBaDaACDAB					

	S	D	Y	B%
Türkçe	15	11	4	73
Metnin içeriğini yorumlar.	1	1	0	100
Grafik, tablo ve çizelgeyle sunulan bilgileri yorumlar.	1	1	0	100
Başlamadan yararlanarak bilmediği kelime ve kelime gruplarının anlamını tahmin eder.	2	2	0	100
Metnin ilgili sorularını cevaplar.	2	1	1	50
Yazdıklarını düzenler.	2	2	0	100
İsim ve sıfat tamlamalarının metnin anlamına olan katkısını açıklar.	1	0	1	0
Basit, türemiş ve birleşik kelimeleri ayırır eder.	1	1	0	100
Metindeki söz sanatlarını tespit eder.	1	0	1	0
Görsellerle ilgili soruları cevaplar.	1	1	0	100
Metnin konusunu belirler.	2	1	1	50
Okudukları ile ilgili çıkarımlarda bulunur.	1	1	0	100

	Soru	Doğru	Yanlış	Boş	Net	Başarı
Sözel (TAR)	10	6	4	0	4,67	% 47
Cevap Anahtarı	A	BDBBAAADCC				
Cevaplarınız	BDBBAAAdcDb					

	S	D	Y	B%
Tarih	10	6	4	60
Sosyal rollerin zaman içerisindeki değişimini inceler.	1	1	0	100
İslamiyet in ortaya çıkışı ve beraberinde getirdiği değişimleri yorumlar.	1	1	0	100
Konum ile ilgili kavramları kullanarak kıtaların, okyanusların ve ülkemizin coğrafi konumunu tanımlar.	1	1	0	100
Sosyal, kültürel ve tarihi bağların toplumsal birlikteliğin oluşmasındaki yerini ve rolünü analiz eder.	1	1	0	100
Türkiye nin coğrafi özelliklerini dikkate alarak yatırım ve pazarlama proje önerileri hazırlar.	1	1	0	100
Türklerin İslamiyet i kabulü ile birlikte sosyal ve kültürel alanlarda meydana gelen değişimleri fark eder.	1	1	0	100
Dünyanın farklı doğal ortamlarındaki insan yaşantılarından yola çıkarak iklim özellikleri hakkında çıkarımlarda bulunur	1	0	1	0
Bilimsel ve teknolojik gelişmelerin gelecekteki yaşam üzerine etkilerine ilişkin fikirleri ileri sürer.	1	0	1	0
Yönetimin karar alma sürecini etkileyen unsurları analiz eder.	1	0	1	0
Ülkemizin Türk Cumhuriyetleri ve komşu devletlerle olan kültürel, sosyal, siyasi ve ekonomik ilişkilerini analiz eder.	1	0	1	0

	Soru	Doğru	Yanlış	Boş	Net	Başarı
Sözel (DİN)	10	5	5	0	3,33	% 33
Cevap Anahtarı	A	ABACBCDDB				
Cevaplarınız	AccCBbaDDa					

	S	D	Y	B%
Din K.ve A.B.	10	5	5	50
Peygamber ve peygamberlik kavramlarını tanımlar.	1	1	0	100
İslam da namaz ibadetinin önemini, ayet ve hadislerden örneklerle açıklar.	2	0	2	0
Namazın kılışına örnekler verir.	1	1	0	100
İslam dininin yasakladığı zararlı alışkanlıklara ayet ve hadislerden örnekler verir.	1	1	0	100
Zararlı alışkanlıkların başlama sebeplerini sorgular.	1	0	1	0
Hz. Muhammed in (s.a.v.) davetinin Mekke Dönemini değerlendirir.	1	0	1	0
Medine ye hicretin sebep ve sonuçlarını irdeler.	1	1	0	100
Hz. Muhammed in (s.a.v.) davetinin Medine Dönemini değerlendirir.	1	1	0	100
Toplumumuzu birleştiren temel değerleri fark eder.	1	0	1	0

	Soru	Doğru	Yanlış	Boş	Net	Başarı
Sayısal (MAT)	15	5	10	0	1,67	% 11
Cevap Anahtarı	A	DBBDBABDDBCACAC				
Cevaplarınız	cddcBdBdAcCcbAa					

	S	D	Y	B%
Matematik	15	5	10	33
Tam sayıları tanıtır ve sayı doğrusunda gösterir.	1	0	1	0
Ondalık ifadelerle dört işlem yapmayı gerektiren problemleri çözer.	1	0	1	0
Doğal sayıların çarpımını ve katlarını belirler.	1	0	1	0
Sözel olarak verilen bir duruma uygun cebirsel ifade ve verilen bir cebirsel ifadeye uygun sözel bir durum yazar.	1	0	1	0
Bir veri grubuna ait aritmetik ortalamayı hesaplar ve yorumlar.	1	1	0	100
Komşu, tümler, bütünlük ve ters açların özelliklerini keşfeder; ilgili problemleri çözer.	1	0	1	0
Çapı veya yarıçapı verilen bir çemberin uzunluğunu hesaplamayı gerektiren problemleri çözer.	1	1	0	100
İki gruba ait verileri ikili sıklık tablosu ve sütun grafiği ile gösterir.	1	1	0	100
Üçgenin alan bağıntısını oluşturur, ilgili problemleri çözer.	1	0	1	0
Kesirlerle işlem yapmayı gerektiren problemleri çözer.	1	0	1	0
Paralelkenarın alan bağıntısını oluşturur, ilgili problemleri çözer.	1	1	0	100
Çoklukları karşılaştırmada oran kullanır ve oran farklı biçimlerde gösterir.	1	0	1	0
Kesirlerle toplama ve çıkarma işlemlerini yapar.	1	0	1	0
Kümeler ile ilgili temel kavramları anlatır.	1	1	0	100
Bir doğal sayının kendisiyle tekrarlı çarpımını üslü ifade olarak yazar ve değerini hesaplar.	1	0	1	0

	Soru	Doğru	Yanlış	Boş	Net	Başarı
Sözel (İNG)	10	5	5	0	3,33	% 33
Cevap Anahtarı	A	DACBCBADBA				
Cevaplarınız	DbaaCaAbBA					

	S	D	Y	B%
İngilizce	10	5	5	50
Students will be able to understand short and simple texts, such as personal narratives about repeated actions.	1	1	0	100
Students will be able to ask people about their food preferences.	1	0	1	0
Students will be able to ask people questions about what they are doing at the moment.	2	1	1	50
Students will be able to talk about occupations.	1	0	1	0
Students will be able to describe past activities and personal experiences.	1	1	0	100
Students will be able to understand short and simple texts about the weather, weather conditions and emotios.	1	0	1	0
Students will be able to understand general meaning in simple texts related to the feelings and personal opinions abo	1	0	1	0
Students will be able to talk about the locations of people and things.	1	0	1	0
Students will be able to give each other suggestions about the protection of the environment.	1	1	0	100

	Soru	Doğru	Yanlış	Boş	Net	Başarı
Sayısal (FEN)	15	7	8	0	4,33	% 29
Cevap Anahtarı	A	BCDBABCDACDABDC				
Cevaplarınız	BCaBcaCdcCcbBab					

	S	D	Y	B%
Fen	15	7	8	47
Güneş ve Ay tutulmasını temsil eden bir model oluşturur.	1	1	0	100
Dengelemiş ve dengelememiş kuvvetleri, cisimlerin hareket durumlarını gözlemleyerek karşılaştırır.	1	1	0	100
Sindirim sistemini oluşturan yapı ve organların görevlerini modeller kullanarak açıklar.	1	0	1	0
Kan grupları arasındaki kan alışverişini ifade eder.	1	1	0	100
Birbiri içinde çözünmeyen sıvıların yoğunluklarını deney yaparak karşılaştırır.	1	0	1	0
Sürati tanımlar ve birimini ifade eder.	1	0	1	0
Sesin yansıma ve soğurulmasına örnekler verir.	1	1	0	100
İç salgı bezlerinin vücut için önemini fark eder.	1	1	0	100
Sesin yayılmasını önlemeye yönelik tahminlerde bulunur ve tahminlerini test eder.	1	0	1	0
Sinir sistemini, merkezi ve çevresel sinir sisteminin görevlerini model üzerinde açıklar.	1	1	0	100
Duyu organlarına ait yapıları model üzerinde göstererek açıklar.	2	1	1	50
Duyu organlarındaki kusurlara ve bu kusurların giderilmesinde kullanılan teknolojilere örnekler verir.	1	0	1	0
Sistemlerin sağlığı için yapılması gerekenleri araştırma verilerine dayalı olarak tartışır.	1	0	1	0
Tasarladığı elektrik devresini kullanarak maddeleri, elektriği iletmeye durumlarına göre sınıflandırır.	1	0	1	0

6. SINIF İŞLEYEN ZEKA 6.DENEME SINAVI



170,330 % 73,91

KOCAELİ / KÖRFEZ
Uluğbey Ortaokulu

6F - 556
LEVENT AZ

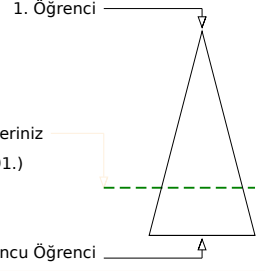
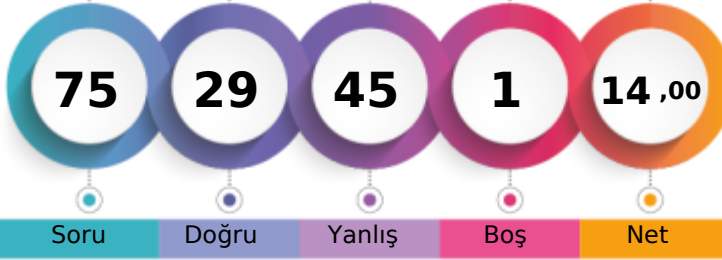

	Şube	Kurum	İlçe	İl	Genel
Öğrenci Sıra No	3	21	21	572	5491 % 73,91
Sınava Katılan Öğrenci Sayısı	5	27	27	972	7429

	Soru	Doğru	Yanlış	Boş	Net	Başarı
Sözel (TÜR)	15	3	12	0	-1,00	% 0
Cevap Anahtarı	A	ABCDDCBACDAB				
Cevaplarınız	AcabcbBbacdCbba					

	S	D	Y	B%
Türkçe	15	3	12	20
Metnin içeriğini yorumlar.	1	1	0	100
Grafik, tablo ve çizelgeyle sunulan bilgileri yorumlar.	1	0	1	0
Başlamadan yararlanarak bilmediği kelime ve kelime gruplarının anlamını tahmin eder.	2	0	2	0
Metninle ilgili soruların cevaplar.	2	0	2	0
Yazdıklarını düzenler.	2	1	1	50
İsim ve sıfat tamlamalarının metnin anlamına olan katkısını açıklar.	1	0	1	0
Basit, türemiş ve birleşik kelimeleri ayırt eder.	1	1	0	100
Metindeki söz sanatlarını tespit eder.	1	0	1	0
Görsellerle ilgili soruların cevaplar.	1	0	1	0
Metnin konusunu belirler.	2	0	2	0
Okudukları ile ilgili çıkarımlarda bulunur.	1	0	1	0

	Soru	Doğru	Yanlış	Boş	Net	Başarı
Sözel (TAR)	10	7	3	0	6,00	% 60
Cevap Anahtarı	A	BDBBAAADCC				
Cevaplarınız	BDBBdbdCC					

	S	D	Y	B%
Tarih	10	7	3	70
Sosyal rollerin zaman içerisindeki değişimini inceler.	1	1	0	100
İslamiyet in ortaya çıkışı ve beraberinde getirdiği değişimleri yorumlar.	1	1	0	100
Konum ile ilgili kavramları kullanarak kıtaların, okyanusların ve ülkemizin coğrafi konumunu tanımlar.	1	1	0	100
Sosyal, kültürel ve tarihi bağların toplumsal birlikteliğin oluşmasındaki yerini ve rolünü analiz eder.	1	1	0	100
Türkiye nin coğrafi özelliklerini dikkate alarak yatırım ve pazarlama proje önerileri hazırlar.	1	0	1	0
Türkerin İslamiyet i kabulleri ile birlikte siyasi, sosyal ve kültürel alanlarda meydana gelen değişimleri fark eder.	1	0	1	0
Dünyanın farklı doğal ortamlarındaki insan yaşantılarından yola çıkarak iklim özellikleri hakkında çıkarımlarda bulunur	1	0	1	0
Bilimsel ve teknolojik gelişmelerin gelecekteki yaşam üzerine etkilerine ilişkin fikirleri ileri sürer.	1	1	0	100
Yönetimin karar alma sürecini etkileyen unsurları analiz eder.	1	1	0	100
Ülkemizin Türk Cumhuriyetleri ve komşu devletlerle olan kültürel, sosyal, siyasi ve ekonomik ilişkilerini analiz eder.	1	1	0	100

	Soru	Doğru	Yanlış	Boş	Net	Başarı
Sözel (DİN)	10	2	8	0	-0,67	% 0
Cevap Anahtarı	A	ABACBCDDB				
Cevaplarınız	ABCadbbcbcd					

	S	D	Y	B%
Din K.ve A.B.	10	2	8	20
Peygamber ve peygamberlik kavramlarını tanımlar.	1	1	0	100
İslam da namaz ibadetinin önemini, ayet ve hadislerden örneklerle açıklar.	2	1	1	50
Namazın kılışına örnekler verir.	1	0	1	0
İslam dininin yasakladığı zararlı alışkanlıklara ayet ve hadislerden örnekler verir.	1	0	1	0
Zararlı alışkanlıkların başlama sebeplerini sorgular.	1	0	1	0
Hz. Muhammed in (s.a.v.) davetinin Mekke Dönemini değerlendirir.	1	0	1	0
Medine ye hicretin sebep ve sonuçlarını irdeler.	1	0	1	0
Hz. Muhammed in (s.a.v.) davetinin Medine Dönemini değerlendirir.	1	0	1	0
Toplumumuzu birleştiren temel değerleri fark eder.	1	0	1	0

	Soru	Doğru	Yanlış	Boş	Net	Başarı
Sözel (İNG)	10	6	4	0	4,67	% 47
Cevap Anahtarı	A	DACBCBADBA				
Cevaplarınız	bACBCBdaBd					

	S	D	Y	B%
İngilizce	10	6	4	60
Students will be able to understand short and simple texts, such as personal narratives about repeated actions.	1	0	1	0
Students will be able to ask people about their food preferences.	1	1	0	100
Students will be able to ask people questions about what they are doing at the moment.	2	1	1	50
Students will be able to talk about occupations.	1	1	0	100
Students will be able to describe past activities and personal experiences.	1	1	0	100
Students will be able to understand short and simple texts about the weather, weather conditions and emotios.	1	1	0	100
Students will be able to understand general meaning in simple texts related to the feelings and personal opinions abo	1	1	0	100
Students will be able to talk about the locations of people and things.	1	0	1	0
Students will be able to give each other suggestions about the protection of the environment.	1	1	0	100

	Soru	Doğru	Yanlış	Boş	Net	Başarı
Sayısal (MAT)	15	6	8	1	3,33	% 22
Cevap Anahtarı	A	DBBDBABDDBCACAC				
Cevaplarınız	bcBadbc DBCdbAC					

	S	D	Y	B%
Matematik	15	6	8	40
Tam sayıları tanıtır ve sayı doğrusunda gösterir.	1	0	1	0
Ondalık ifadelerle dört işlem yapmayı gerektiren problemleri çözer.	1	0	1	0
Doğal sayıların çarpımlarını ve katlarını belirler.	1	1	0	100
Sözel olarak verilen bir duruma uygun cebirsel ifade ve verilen bir cebirsel ifadeye uygun sözel bir durum yazar.	1	0	1	0
Bir veri grubuna ait aritmetik ortalamayı hesaplar ve yorumlar.	1	0	1	0
Komşu, tümler, bütünlük ve ters açıların özelliklerini keşfeder; ilgili problemleri çözer.	1	0	1	0
Çapı veya yarıçapı verilen bir çemberin uzunluğunu hesaplamayı gerektiren problemleri çözer.	1	0	1	0
İki gruba ait verileri ikili sıklık tablosu ve sütun grafiği ile gösterir.	1	0	0	0
Üçgenin alan bağıntısını oluşturur, ilgili problemleri çözer.	1	1	0	100
Kesirlerle işlem yapmayı gerektiren problemleri çözer.	1	1	0	100
Paralelkenarın alan bağıntısını oluşturur, ilgili problemleri çözer.	1	1	0	100
Çoklukları karşılaştırmada oran kullanır ve oranı farklı biçimlerde gösterir.	1	0	1	0
Kesirlerle toplama ve çıkarma işlemlerini yapar.	1	0	1	0
Kümeler ile ilgili temel kavramları anlatır.	1	1	0	100
Bir doğal sayının kendisiyle tekrarlı çarpımını üslü ifade olarak yazar ve değerini hesaplar.	1	1	0	100

	Soru	Doğru	Yanlış	Boş	Net	Başarı
Sayısal (FEN)	15	5	10	0	1,67	% 11
Cevap Anahtarı	A	BCDBABCDACDABDC				
Cevaplarınız	BdbcAdCbdcBdbcd					

	S	D	Y	B%
Fen	15	5	10	33
Güneş ve Ay tutulmasını temsil eden bir model oluşturur.	1	1	0	100
Dengelemiş ve dengelenmemiş kuvvetleri, cisimlerin hareket durumlarını gözlemleyerek karşılaştırır.	1	0	1	0
Sindirim sistemini oluşturan yapı ve organların görevlerini modeller kullanarak açıklar.	1	0	1	0
Kan grupları arasındaki kan alışverişini ifade eder.	1	0	1	0
Birbiri içinde çözünmeyen sıvıların yoğunluklarını deney yaparak karşılaştırır.	1	1	0	100
Sürati tanımlar ve birimini ifade eder.	1	0	1	0
Sesin yansıma ve soğurulmasına örnekler verir.	1	1	0	100
İç salgı bezlerinin vücut için önemini fark eder.	1	1	0	100
Sesin yayılmasını önlemeye yönelik tahminlerde bulunur ve tahminlerini test eder.	1	0	1	0
Sinir sistemini, merkezi ve çevresel sinir sisteminin görevlerini model üzerinde açıklar.	1	1	0	100
Duyu organlarına ait yapıları model üzerinde göstererek açıklar.	2	1	1	50
Duyu organlarındaki kusurlara ve bu kusurların giderilmesinde kullanılan teknolojilere örnekler verir.	1	0	1	0
Sistemlerin sağlığı için yapılması gerekenleri araştırma verilerine dayalı olarak tartışır.	1	0	1	0
Tasarladığı elektrik devresini kullanarak maddeleri, elektriği iletmeye durumlarına göre sınıflandırır.	1	0	1	0

6. SINIF İŞLEYEN ZEKA 6.DENEME SINAVI



199,720 % 63,10

KOCAELİ / KÖRFEZ
Uluğbey Ortaokulu

6F - 248
MUHAMMEDSA*ETGGÜNDER

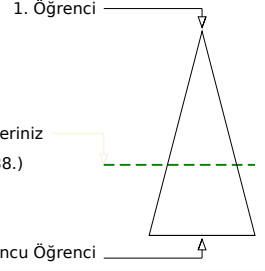
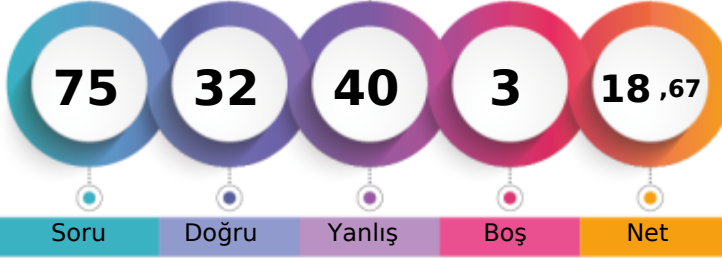

	Şube	Kurum	İlçe	İl	Genel
Öğrenci Sıra No	2	18	18	465	4688 % 63,10
Sınava Katılan Öğrenci Sayısı	5	27	27	972	7429

	Soru	Doğru	Yanlış	Boş	Net	Başarı
Sözel (TÜR)	15	6	9	0	3,00	% 20
Cevap Anahtarı	B	DABABCDDCBCDBAC				
Cevaplarınız	DAcABCcDacbccda					

	S	D	Y	B%
Türkçe	15	6	9	40
Bağlamdan yararlanarak bilmediği kelime ve kelime gruplarının anlamını tahmin eder.	2	2	0	100
Metnin konusunu belirler.	2	1	1	50
Okudukları ile ilgili çıkarımlarda bulunur.	1	0	1	0
Metnin içeriğini yorumlar.	1	1	0	100
Grafik, tablo ve çizelgeyle sunulan bilgileri yorumlar.	1	1	0	100
Metninle ilgili sorulan cevaplar.	2	0	2	0
Yazdıklarını düzenler.	2	1	1	50
İsim ve sıfat tamlamalarının metnin anlamına olan katkısını açıklar.	1	0	1	0
Basit, türemiş ve birleşik kelimeleri ayırır.	1	0	1	0
Metindeki söz sanatlarını tespit eder.	1	0	1	0
Görsellerle ilgili sorulan cevaplar.	1	0	1	0

	Soru	Doğru	Yanlış	Boş	Net	Başarı
Sözel (TAR)	10	4	6	0	2,00	% 20
Cevap Anahtarı	B	CCBDBBAAAD				
Cevaplarınız	dCBacBcBcD					

	S	D	Y	B%
Tarih	10	4	6	40
Yönetimin karar alma sürecini etkileyen unsurları analiz eder.	1	0	1	0
Ülkemizin Türk Cumhuriyetleri ve komşu devletlerle olan kültürel, sosyal, siyasi ve ekonomik ilişkilerini analiz eder.	1	1	0	100
Sosyal rollerin zaman içerisinde değişimini inceler.	1	1	0	100
İslamiyet in ortaya çıkışını ve beraberinde getirdiği değişimleri yorumlar.	1	0	1	0
Konum ile ilgili kavramları kullanarak kıtaları, okyanusları ve ülkemizin coğrafi konumunu tanımlar.	1	0	1	0
Sosyal, kültürel ve tarihl bağları toplumsal birlikteliğin oluşmasındaki yerini ve rolünü analiz eder.	1	1	0	100
Türkiye nin coğrafi özelliklerini dikkate alarak yatırım ve pazarlama proje önerileri hazırlar.	1	0	1	0
Türklerin İslamiyet i kabulleri ile birlikte siyasi, sosyal ve kültürel alanlarda meydana gelen değişimleri fark eder.	1	0	1	0
Dünyanın farklı doğal ortamlarındaki insan yaşantılarından yola çıkarak iklim özellikleri hakkında çıkarımlarda bulunur	1	0	1	0
Bilimsel ve teknolojik gelişmelerin gelecekteki yaşam üzerine etkilerini ilişkin fikirler ileri sürer.	1	1	0	100

	Soru	Doğru	Yanlış	Boş	Net	Başarı
Sözel (DİN)	10	5	5	0	3,33	% 33
Cevap Anahtarı	B	DBABACDBCD				
Cevaplarınız	DBABcabdCa					

	S	D	Y	B%
Din K.ve A.B.	10	5	5	50
Hz. Muhammed in (s.a.v.) davetinin Medine Dönemini değerlendirir.	1	1	0	100
Toplumumuzu birleştiren temel değerleri fark eder.	1	1	0	100
Peygamber ve peygamberlik kavramlarını tanımlar.	1	1	0	100
İslam da namaz ibadetinin önemini, ayet ve hadislerden örneklerle açıklar.	2	1	1	50
Namazın kılışına örnekler verir.	1	0	1	0
Zararlı alışkanlıkların başlama sebeplerini sorgular.	1	0	1	0
İslam dininin yasakladığı zararlı alışkanlıklara ayet ve hadislerden örnekler verir.	1	0	1	0
Hz. Muhammed in (s.a.v.) davetinin Mekke Dönemini değerlendirir.	1	1	0	100
Medine ye hicretin sebep ve sonuçlarını irdeler.	1	0	1	0

	Soru	Doğru	Yanlış	Boş	Net	Başarı
Sayısal (MAT)	15	5	8	2	2,33	% 16
Cevap Anahtarı	B	ACDBBDBABDDBCAC				
Cevaplarınız	baDcdaBb Dba AC					

	S	D	Y	B%
Matematik	15	5	8	33
Kümeler ile ilgili temel kavramları anlatır.	1	0	1	0
Bir doğal sayının kendisiyle tekrarlı çarpımını üslü ifade olarak yazar ve değerini hesaplar.	1	0	1	0
Tam sayıları tanıtır ve sayı doğrusunda gösterir.	1	1	0	100
Öndekli ifadelerle dört işlem yapmayı gerektiren problemleri çözer.	1	0	1	0
Doğal sayıların çarpımını ve katlarını belirler.	1	0	1	0
Sözel olarak verilen bir duruma uygun cebirsel ifade ve verilen bir cebirsel ifadeye uygun sözel bir durum yazar.	1	0	1	0
Bir veri grubuna ait aritmetik ortalamayı hesaplar ve yorumlar.	1	1	0	100
Koşu, tümler, bütünlük ve ters açılmanın özelliklerini keşfeder; ilgili problemleri çözer.	1	0	1	0
Çapı veya yarıçapı verilen bir çemberin uzunluğunu hesaplamayı gerektiren problemleri çözer.	1	0	0	0
İki gruba ait verileri ikili sıklık tablosu ve sütun grafiği ile gösterir.	1	1	0	100
Üçgenin alan bağıntısını oluşturur, ilgili problemleri çözer.	1	0	1	0
Kesirlerle işlem yapmayı gerektiren problemleri çözer.	1	0	1	0
Paralelkenarın alan bağıntısını oluşturur, ilgili problemleri çözer.	1	0	0	0
Çoklukları karşılaştırmada oran kullanır ve oranı farklı biçimlerde gösterir.	1	1	0	100
Kesirlerle toplama ve çıkarma işlemlerini yapar.	1	1	0	100

	Soru	Doğru	Yanlış	Boş	Net	Başarı
Sözel (İNG)	10	6	4	0	4,67	% 47
Cevap Anahtarı	B	DBACDACBBA				
Cevaplarınız	bdACDAdcBA					

	S	D	Y	B%
İngilizce	10	6	4	60
Students will be able to talk about the locations of people and things.	1	0	1	0
Students will be able to give each other suggestions about the protection of the environment.	1	0	1	0
Students will be able to ask people questions about what they are doing at the moment.	2	1	1	50
Students will be able to describe past activities and personal experiences.	1	1	0	100
Students will be able to understand short and simple texts, such as personal narratives about repeated actions.	1	1	0	100
Students will be able to ask people about their food preferences.	1	1	0	100
Students will be able to talk about occupations.	1	0	1	0
Students will be able to understand short and simple texts about the weather, weather conditions and emotios.	1	1	0	100
Students will be able to understand general meaning in simple texts related to the feelings and personal opinions abo	1	1	0	100

	Soru	Doğru	Yanlış	Boş	Net	Başarı
Sayısal (FEN)	15	6	8	1	3,33	% 22
Cevap Anahtarı	B	BDCBCDBABCDACDA				
Cevaplarınız	BDbcCaBbdCa aDb					

	S	D	Y	B%
Fen	15	6	8	40
Duyu organlarına ait yapıları model üzerinde göstererek açıklar.	2	2	0	100
Sistemlerin sağlığı için yapılması gerekenleri araştırma verilerine dayalı olarak tartışır.	1	1	0	100
Tasarladığı elektrik devresini kullanarak maddeleri, elektriği iletme durumlarına göre sınıflandırır.	1	0	1	0
Güneş ve Ay tutulmasını temsil eden bir model oluşturur.	1	0	1	0
Dengelenmiş ve dengelenmemiş kuvvetleri, cisimlerin hareket durumlarını gözlemleyerek karşılaştırır.	1	1	0	100
Sindirim sistemini oluşturan yapı ve organların görevlerini modeller kullanarak açıklar.	1	0	1	0
Kan grupları arasındaki kan alışverişini ifade eder.	1	1	0	100
Birbirinde çözünmeyen sıvıların yoğunluklarını deney yaparak karşılaştırır.	1	0	1	0
Sürati tanımlar ve birimini ifade eder.	1	0	1	0
Sesin yansıma ve soğurulmasına örnekler verir.	1	1	0	100
İç salgı bezlerinin vücut için önemini fark eder.	1	0	1	0
Sesin yayılmasını önlemeye yönelik tahminlerde bulunur ve tahminlerini test eder.	1	0	0	0
Sinir sistemini, merkezi ve çevresel sinir sisteminin görevlerini model üzerinde açıklar.	1	0	1	0
Duyu organlarındaki kusurlara ve bu kusurların giderilmesinde kullanılan teknolojilere örnekler verir.	1	0	1	0

6. SINIF İŞLEYEN ZEKA 6.DENEME SINAVI



155,920 % 79,45

KOCAELİ / KÖRFEZ
Uluğbey Ortaokulu

6F - 251
MUSTAFAKÖSE

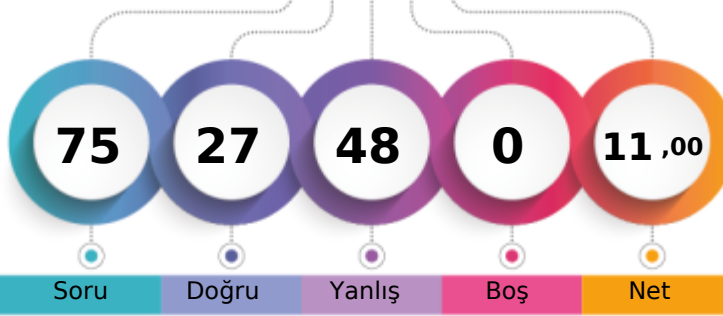

1. Öğrenci

Sizin yeriniz
(5902.)

Sonuncu Öğrenci

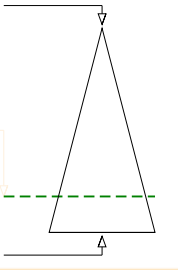

	Şube	Kurum	İlçe	İl	Genel
Öğrenci Sıra No	4	22	22	642	5902 % 79,45
Sınava Katılan Öğrenci Sayısı	5	27	27	972	7429

	Soru	Doğru	Yanlış	Boş	Net	Başarı
Sözel (TÜR)	15	7	8	0	4,33	% 29
Cevap Anahtarı	B	DABABCDDCBCDBAC				
Cevaplarınız		aABABacDbBdcabC				

	S	D	Y	B%
Türkçe	15	7	8	47
Bağlamdan yararlanarak bilmediği kelime ve kelime gruplarının anlamını tahmin eder.	2	0	2	0
Metnin konusunu belirler.	2	1	1	50
Okudukları ile ilgili çıkarımlarda bulunur.	1	1	0	100
Metnin içeriğini yorumlar.	1	1	0	100
Grafik, tablo ve çizelgeyle sunulan bilgileri yorumlar.	1	1	0	100
Metinle ilgili sorulan cevaplar.	2	0	2	0
Yazdıklarını düzenler.	2	2	0	100
İsim ve sıfat tamlamalarının metnin anlamına olan katkısını açıklar.	1	0	1	0
Basit, türemiş ve birleşik kelimeleri ayırır.	1	1	0	100
Metindeki söz sanatlarını tespit eder.	1	0	1	0
Görsellerle ilgili sorulan cevaplar.	1	0	1	0

	Soru	Doğru	Yanlış	Boş	Net	Başarı
Sözel (TAR)	10	6	4	0	4,67	% 47
Cevap Anahtarı	B	CCBDBBAAAD				
Cevaplarınız		CCdDaBAcdD				

	S	D	Y	B%
Tarih	10	6	4	60
Yönetimin karar alma sürecini etkileyen unsurları analiz eder.	1	1	0	100
Ülkemizin Türk Cumhuriyetleri ve komşu devletlerle olan kültürel, sosyal, siyasi ve ekonomik ilişkilerini analiz eder.	1	1	0	100
Sosyal rollerin zaman içerisinde değişimini inceler.	1	0	1	0
İslamiyet in ortaya çıkışını ve beraberinde getirdiği değişimleri yorumlar.	1	1	0	100
Konum ile ilgili kavramları kullanarak kıtaları, okyanusları ve ülkemizin coğrafi konumunu tanımlar.	1	0	1	0
Sosyal, kültürel ve tarihl bağları toplumsal birlikteliğin oluşmasındaki yerini ve rolünü analiz eder.	1	1	0	100
Türkiye nin coğrafi özelliklerini dikkate alarak yatırım ve pazarlama proje önerileri hazırlar.	1	1	0	100
Türklerin İslamiyet i kabulleri ile birlikte siyasi, sosyal ve kültürel alanlarda meydana gelen değişimleri fark eder.	1	0	1	0
Dünyanın farklı doğal ortamlarındaki insan yaşantılarından yola çıkarak iklim özellikleri hakkında çıkarımlarda bulunur	1	0	1	0
Bilimsel ve teknolojik gelişmelerin gelecekteki yaşam üzerine etkilerini ilişkin fikirleri ileri sürer.	1	1	0	100

	Soru	Doğru	Yanlış	Boş	Net	Başarı
Sözel (DİN)	10	3	7	0	0,67	% 7
Cevap Anahtarı	B	DBABACDBCD				
Cevaplarınız		cadBbCbabD				

	S	D	Y	B%
Din K.ve A.B.	10	3	7	30
Hz. Muhammed in (s.a.v.) davetinin Medine Dönemini değerlendirir.	1	0	1	0
Toplumumuzu birleştiren temel değerleri fark eder.	1	0	1	0
Peygamber ve peygamberlik kavramlarını tanımlar.	1	0	1	0
İslam da namaz ibadetinin önemini, ayet ve hadislerden örneklerle açıklar.	2	1	1	50
Namazın kılınışına örnekler verir.	1	1	0	100
Zararlı alışkanlıkların başlama sebeplerini sorgular.	1	0	1	0
İslam dininin yasakladığı zararlı alışkanlıklara ayet ve hadislerden örnekler verir.	1	0	1	0
Hz. Muhammed in (s.a.v.) davetinin Mekke Dönemini değerlendirir.	1	0	1	0
Medine ye hicretin sebep ve sonuçlarını irdeler.	1	1	0	100

	Soru	Doğru	Yanlış	Boş	Net	Başarı
Sayısal (MAT)	15	5	10	0	1,67	% 11
Cevap Anahtarı	B	ACDBBDBABDDBCAC				
Cevaplarınız		caDaBcadBcbcaCAB				

	S	D	Y	B%
Matematik	15	5	10	33
Kümeler ile ilgili temel kavramları anlatır.	1	0	1	0
Bir doğal sayının kendisiyle tekrarlı çarpımını üslü ifade olarak yazar ve değerini hesaplar.	1	0	1	0
Tam sayıları tanıtır ve sayı doğrusunda gösterir.	1	1	0	100
Öndekli ifadelerle dört işlem yapmayı gerektiren problemleri çözer.	1	0	1	0
Doğal sayıların çarpımını ve katlarını belirler.	1	1	0	100
Sözel olarak verilen bir duruma uygun cebirsel ifade ve verilen bir cebirsel ifadeye uygun sözel bir durum yazar.	1	0	1	0
Bir veri grubuna ait aritmetik ortalamayı hesaplar ve yorumlar.	1	0	1	0
Koşu, tümler, bütünlük ve ters açılmanın özelliklerini keşfeder; ilgili problemleri çözer.	1	0	1	0
Çapı veya yarıçapı verilen bir çemberin uzunluğunu hesaplamayı gerektiren problemleri çözer.	1	1	0	100
İki gruba ait verileri ikili sıklık tablosu ve sütun grafiği ile gösterir.	1	0	1	0
Üçgenin alan bağıntısını oluşturur, ilgili problemleri çözer.	1	0	1	0
Kesirlerle işlem yapmayı gerektiren problemleri çözer.	1	0	1	0
Paralelkenarın alan bağıntısını oluşturur, ilgili problemleri çözer.	1	1	0	100
Çoklukları karşılaştırmada oran kullanır ve oranı farklı biçimlerde gösterir.	1	1	0	100
Kesirlerle toplama ve çıkarma işlemlerini yapar.	1	0	1	0

	Soru	Doğru	Yanlış	Boş	Net	Başarı
Sözel (İNG)	10	4	6	0	2,00	% 20
Cevap Anahtarı	B	DBACDACBBA				
Cevaplarınız		bdACDcdaBc				

	S	D	Y	B%
İngilizce	10	4	6	40
Students will be able to talk about the locations of people and things.	1	0	1	0
Students will be able to give each other suggestions about the protection of the environment.	1	0	1	0
Students will be able to ask people questions about what they are doing at the moment.	2	1	1	50
Students will be able to describe past activities and personal experiences.	1	1	0	100
Students will be able to understand short and simple texts, such as personal narratives about repeated actions.	1	1	0	100
Students will be able to ask people about their food preferences.	1	0	1	0
Students will be able to talk about occupations.	1	0	1	0
Students will be able to understand short and simple texts about the weather, weather conditions and emotios.	1	1	0	100
Students will be able to understand general meaning in simple texts related to the feelings and personal opinions abo	1	0	1	0

	Soru	Doğru	Yanlış	Boş	Net	Başarı
Sayısal (FEN)	15	2	13	0	-2,33	% 0
Cevap Anahtarı	B	BDCBCDBABCDACDA				
Cevaplarınız		abdcaacABacbabC				

	S	D	Y	B%
Fen	15	2	13	13
Duyu organlarına ait yapıları model üzerinde göstererek açıklar.	2	0	2	0
Sistemlerin sağlığı için yapılması gerekenleri araştırma verilerine dayalı olarak tartışır.	1	0	1	0
Tasarladığı elektrik devresini kullanarak maddeleri, elektriği iletme durumlarına göre sınıflandırır.	1	0	1	0
Güneş ve Ay tutulmasını temsil eden bir model oluşturur.	1	0	1	0
Dengelenmiş ve dengelenmemiş kuvvetleri, cisimlerin hareket durumlarını gözlemleyerek karşılaştırır.	1	0	1	0
Sindirim sistemini oluşturan yapı ve organların görevlerini modeller kullanarak açıklar.	1	0	1	0
Kan grupları arasındaki kan alışverişini ifade eder.	1	0	1	0
Birbirini içinde çözünmeyen sıvıların yoğunluklarını deney yaparak karşılaştırır.	1	1	0	100
Sürati tanımlar ve birimini ifade eder.	1	1	0	100
Sesin yansıma ve soğurulmasına örnekler verir.	1	0	1	0
İç salgı bezlerinin vücut için önemini fark eder.	1	0	1	0
Sesin yayılmasını önlemeye yönelik tahminlerde bulunur ve tahminlerini test eder.	1	0	1	0
Sinir sistemini, merkezi ve çevresel sinir sisteminin görevlerini model üzerinde açıklar.	1	0	1	0
Duyu organlarındaki kusurlara ve bu kusurların giderilmesinde kullanılan teknolojilere örnekler verir.	1	0	1	0

6. SINIF İŞLEYEN ZEKA 6.DENEME SINAVI



112,010 % 93,32

KOCAELİ / KÖRFEZ
Uluğbey Ortaokulu

6F - 260
ÖZNR G R*L

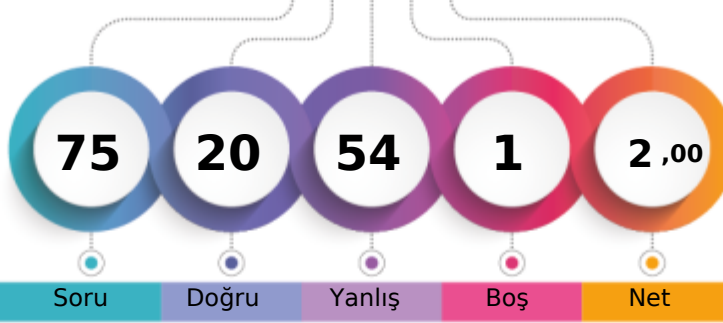

1. Öğrenci

Sizin yeriniz
(6933.)

Sonuncu Öğrenci

Soru Doğru Yanlış Boş Net

Şube Kurum İlçe İl Genel

Öğrenci Sıra No 5 27 27 850 6933 % 93,32

Sınava Katılan Öğrenci Sayısı 5 27 27 972 7429

		Soru	Doğru	Yanlış	Boş	Net	Başarı
Sözel (TÜR)		15	4	11	0	0,33	% 2
Cevap Anahtarı	A	ABCDDCBACDAB					
Cevaplarınız		AcbaDaaCadbdDcc					

		S	D	Y	B%
Türkçe		15	4	11	27
Metnin içeriğini yorumlar.		1	1	0	100
Grafik, tablo ve çizelgeyle sunulan bilgileri yorumlar.		1	0	1	0
Başlamadan yararlanarak bilmediği kelime ve kelime gruplarının anlamını tahmin eder.		2	1	1	50
Metnin ilgili sorularını cevaplar.		2	0	2	0
Yazdıklarını düzenler.		2	1	1	50
İsim ve sıfat tamlamalarının metnin anlamına olan katkısını açıklar.		1	0	1	0
Basit, türemiş ve birleşik kelimeleri ayırır eder.		1	0	1	0
Metindeki söz sanatlarını tespit eder.		1	1	0	100
Görsellerle ilgili sorularını cevaplar.		1	0	1	0
Metnin konusunu belirler.		2	0	2	0
Okudukları ile ilgili çıkarımlarda bulunur.		1	0	1	0

		Soru	Doğru	Yanlış	Boş	Net	Başarı
Sözel (TAR)		10	3	7	0	0,67	% 7
Cevap Anahtarı	A	BDBBAAADCC					
Cevaplarınız		cDaBdbbbCa					

		S	D	Y	B%
Tarih		10	3	7	30
Sosyal rollerin zaman içerisindeki değişimini inceler.		1	0	1	0
İslamiyet in ortaya çıkışı ve beraberinde getirdiği değişimleri yorumlar.		1	1	0	100
Konum ile ilgili kavramları kullanarak kıtaların, okyanusların ve ülkemizin coğrafi konumunu tanımlar.		1	0	1	0
Sosyal, kültürel ve tarihi bağların toplumsal birlikteliğin oluşmasındaki yerini ve rolünü analiz eder.		1	1	0	100
Türkiye nin coğrafi özelliklerini dikkate alarak yatırım ve pazarlama proje önerileri hazırlar.		1	0	1	0
Türklerin İslamiyet i kabulü ile birlikte siyasi, sosyal ve kültürel alanlarda meydana gelen değişimleri fark eder.		1	0	1	0
Dünyanın farklı doğal ortamlarındaki insan yaşantılarından yola çıkarak iklim özellikleri hakkında çıkarımlarda bulunur		1	0	1	0
Bilimsel ve teknolojik gelişmelerin gelecekteki yaşam üzerine etkilerine ilişkin fikirleri ileri sürer.		1	0	1	0
Yönetimin karar alma sürecini etkileyen unsurları analiz eder.		1	1	0	100
Ülkemizin Türk Cumhuriyetleri ve komşu devletlerle olan kültürel, sosyal, siyasi ve ekonomik ilişkilerini analiz eder.		1	0	1	0

		Soru	Doğru	Yanlış	Boş	Net	Başarı
Sözel (DİN)		10	4	6	0	2,00	% 20
Cevap Anahtarı	A	ABACBCDDB					
Cevaplarınız		ccAdBcaDDa					

		S	D	Y	B%
Din K.ve A.B.		10	4	6	40
Peygamber ve peygamberlik kavramlarını tanımlar.		1	0	1	0
İslam da namaz ibadetinin önemini, ayet ve hadislerden örneklerle açıklar.		2	1	1	50
Namazın kılışına örnekler verir.		1	0	1	0
İslam dininin yasakladığı zararlı alışkanlıklara ayet ve hadislerden örnekler verir.		1	1	0	100
Zararlı alışkanlıkların başlama sebeplerini sorgular.		1	0	1	0
Hz. Muhammed in (s.a.v.) davetinin Mekke Dönemini değerlendirir.		1	0	1	0
Medine ye hicretin sebep ve sonuçlarını irdeler.		1	1	0	100
Hz. Muhammed in (s.a.v.) davetinin Medine Dönemini değerlendirir.		1	1	0	100
Toplumumuzu birleştiren temel değerleri fark eder.		1	0	1	0

		Soru	Doğru	Yanlış	Boş	Net	Başarı
Sayısal (MAT)		15	5	10	0	1,67	% 11
Cevap Anahtarı	A	DBBDBABDDBCACAC					
Cevaplarınız		ccaccAdbDDBCAdba					

		S	D	Y	B%
Matematik		15	5	10	33
Tam sayıları tanıtır ve sayı doğrusunda gösterir.		1	0	1	0
Ondalık ifadelerle dört işlem yapmayı gerektiren problemleri çözer.		1	0	1	0
Doğal sayıların çarpımını ve katlarını belirler.		1	0	1	0
Sözel olarak verilen bir duruma uygun cebirsel ifade ve verilen bir cebirsel ifadeye uygun sözel bir durum yazar.		1	0	1	0
Bir veri grubuna ait aritmetik ortalamayı hesaplar ve yorumlar.		1	0	1	0
Komşu, tümler, bütünlük ve ters açıların özelliklerini keşfeder; ilgili problemleri çözer.		1	1	0	100
Çapı veya yarıçapı verilen bir çemberin uzunluğunu hesaplamayı gerektiren problemleri çözer.		1	0	1	0
İki gruba ait verileri ikili sıklık tablosu ve sütun grafiği ile gösterir.		1	0	1	0
Üçgenin alan bağıntısını oluşturur, ilgili problemleri çözer.		1	1	0	100
Kesirlerle işlem yapmayı gerektiren problemleri çözer.		1	1	0	100
Paralelkenarın alan bağıntısını oluşturur, ilgili problemleri çözer.		1	1	0	100
Çoklukları karşılaştırmada oran kullanır ve oranı farklı biçimlerde gösterir.		1	1	0	100
Kesirlerle toplama ve çıkarma işlemlerini yapar.		1	0	1	0
Kümeler ile ilgili temel kavramları anlatır.		1	0	1	0
Bir doğal sayının kendisiyle tekrarlı çarpımını üslü ifade olarak yazar ve değerini hesaplar.		1	0	1	0

		Soru	Doğru	Yanlış	Boş	Net	Başarı
Sözel (İNG)		10	3	6	1	1,00	% 10
Cevap Anahtarı	A	DACBCBADBA					
Cevaplarınız		cA aCddadA					

		S	D	Y	B%
İngilizce		10	3	6	30
Students will be able to understand short and simple texts, such as personal narratives about repeated actions.		1	0	1	0
Students will be able to ask people about their food preferences.		1	1	0	100
Students will be able to ask people questions about what they are doing at the moment.		2	1	0	50
Students will be able to talk about occupations.		1	0	1	0
Students will be able to describe past activities and personal experiences.		1	1	0	100
Students will be able to understand short and simple texts about the weather, weather conditions and emotios.		1	0	1	0
Students will be able to understand general meaning in simple texts related to the feelings and personal opinions abo		1	0	1	0
Students will be able to talk about the locations of people and things.		1	0	1	0
Students will be able to give each other suggestions about the protection of the environment.		1	0	1	0

		Soru	Doğru	Yanlış	Boş	Net	Başarı
Sayısal (FEN)		15	1	14	0	-3,67	% 0
Cevap Anahtarı	A	BCDBABCDACDABDC					
Cevaplarınız		Baacbcabcdbcdcaa					

		S	D	Y	B%
Fen		15	1	14	7
Güneş ve Ay tutulmasını temsil eden bir model oluşturur.		1	1	0	100
Dengelemiş ve dengelememiş kuvvetleri, cisimlerin hareket durumlarını gözlemleyerek karşılaştırır.		1	0	1	0
Sindirimi oluşturur ve organların görevlerini modeller kullanarak açıklar.		1	0	1	0
Kan grupları arasındaki kan alışverişini ifade eder.		1	0	1	0
Birbiri içinde çözünmeyen sıvıların yoğunluklarını deney yaparak karşılaştırır.		1	0	1	0
Sürati tanımlar ve birimini ifade eder.		1	0	1	0
Sesin yansıma ve soğurulmasına örnekler verir.		1	0	1	0
İç salgı bezlerinin vücut için önemini fark eder.		1	0	1	0
Sesin yayılmasını önlemeye yönelik tahminlerde bulunur ve tahminlerini test eder.		1	0	1	0
Sinir sistemini, merkezi ve çevresel sinir sisteminin görevlerini model üzerinde açıklar.		1	0	1	0
Duyu organlarına ait yapıları model üzerinde göstererek açıklar.		2	0	2	0
Duyu organlarındaki kusurlara ve bu kusurların giderilmesinde kullanılan teknolojilere örnekler verir.		1	0	1	0
Sistemlerin sağlığı için yapılması gerekenleri araştırma verilerine dayalı olarak tartışır.		1	0	1	0
Tasarladığı elektrik devresini kullanarak maddeleri, elektriği iletmeye durumlarına göre sınıflandırır.		1	0	1	0

6. SINIF İŞLEYEN ZEKA 6.DENEME SINAVI



341,960 % 12,92

KOCAELİ / KÖRFEZ
Uluğbey Ortaokulu

6F - 288
ZEHRA CEYLİN CİMŞİT

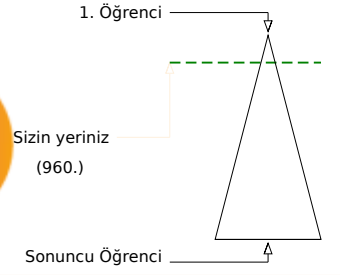
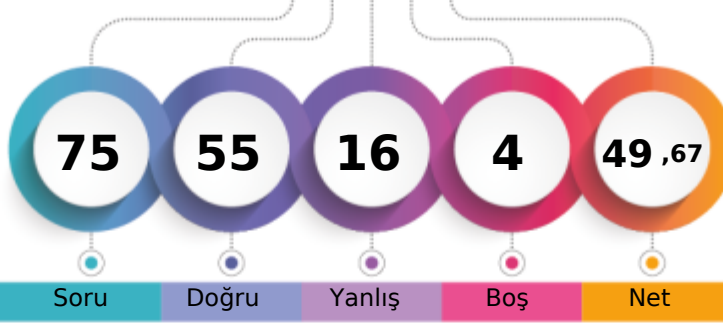

	Şube	Kurum	İlçe	İl	Genel
Öğrenci Sıra No	1	4	4	90	960 % 12,92
Sınava Katılan Öğrenci Sayısı	5	27	27	972	7429

	Soru	Doğru	Yanlış	Boş	Net	Başarı
Sözel (TÜR)	15	9	6	0	7,00	% 47
Cevap Anahtarı	A	ABCDDCBACDAB				
Cevaplarınız		ABCDDbdcacAdDAB				

	S	D	Y	B%
Türkçe	15	9	6	60
Metnin içeriğini yorumlar.	1	1	0	100
Grafik, tablo ve çizelgeyle sunulan bilgileri yorumlar.	1	1	0	100
Başlamadan yararlanarak bilmediği kelime ve kelime gruplarının anlamını tahmin eder.	2	2	0	100
Metninle ilgili sorulara cevaplar.	2	2	0	100
Yazdıklarını düzenler.	2	1	1	50
İsim ve sıfat tamlamalarının metnin anlamına olan katkısını açıklar.	1	0	1	0
Basit, türemiş ve birleşik kelimeleri ayırt eder.	1	0	1	0
Metindeki söz sanatlarını tespit eder.	1	0	1	0
Görsellerle ilgili sorulara cevaplar.	1	0	1	0
Metnin konusunu belirler.	2	1	1	50
Okudukları ile ilgili çıkarımlarda bulunur.	1	1	0	100

	Soru	Doğru	Yanlış	Boş	Net	Başarı
Sözel (TAR)	10	10	0	0	10,00	% 100
Cevap Anahtarı	A	BDBBAAADCC				
Cevaplarınız		BDBBAAADCC				

	S	D	Y	B%
Tarih	10	10	0	100
Sosyal rollerin zaman içerisindeki değişimini inceler.	1	1	0	100
İslamiyet in ortaya çıkışı ve beraberinde getirdiği değişimleri yorumlar.	1	1	0	100
Konum ile ilgili kavramları kullanarak kıtaların, okyanusların ve ülkemizin coğrafi konumunu tanımlar.	1	1	0	100
Sosyal, kültürel ve tarihi bağların toplumsal birlikteliğin oluşmasındaki yerini ve rolünü analiz eder.	1	1	0	100
Türkiye nin coğrafi özelliklerini dikkate alarak yatırım ve pazarlama proje önerileri hazırlar.	1	1	0	100
Türkiye İslamiyet i kabulü ile birlikte siyasi, sosyal ve kültürel alanlarda meydana gelen değişimleri fark eder.	1	1	0	100
Dünyanın farklı doğal ortamlarındaki insan yaşantılarından yola çıkarak iklim özellikleri hakkında çıkarımlarda bulunur	1	1	0	100
Bilimsel ve teknolojik gelişmelerin gelecekteki yaşam üzerine etkilerine ilişkin fikirleri ileri sürer.	1	1	0	100
Yönetimin karar alma sürecini etkileyen unsurları analiz eder.	1	1	0	100
Ülkemizin Türk Cumhuriyetleri ve komşu devletlerle olan kültürel, sosyal, siyasi ve ekonomik ilişkilerini analiz eder.	1	1	0	100

	Soru	Doğru	Yanlış	Boş	Net	Başarı
Sözel (DİN)	10	8	2	0	7,33	% 73
Cevap Anahtarı	A	ABACBDCDDB				
Cevaplarınız		ABACBDCbaB				

	S	D	Y	B%
Din K.ve A.B.	10	8	2	80
Peygamber ve peygamberlik kavramlarını tanımlar.	1	1	0	100
İslam da namaz ibadetinin önemini, ayet ve hadislerden örneklerle açıklar.	2	2	0	100
Namazın kılışına örnekler verir.	1	1	0	100
İslam dininin yasakladığı zararlı alışkanlıklara ayet ve hadislerden örnekler verir.	1	1	0	100
Zararlı alışkanlıkların başlama sebeplerini sorgular.	1	1	0	100
Hz. Muhammed in (s.a.v.) davetinin Mekke Dönemini değerlendirir.	1	1	0	100
Medine ye hicretin sebep ve sonuçlarını irdeler.	1	0	1	0
Hz. Muhammed in (s.a.v.) davetinin Medine Dönemini değerlendirir.	1	0	1	0
Toplumumuzu birleştiren temel değerleri fark eder.	1	1	0	100

	Soru	Doğru	Yanlış	Boş	Net	Başarı
Sayısal (MAT)	15	6	5	4	4,33	% 29
Cevap Anahtarı	A	DBBDBABDDBCACAC				
Cevaplarınız		DB Dcb D BaA ca				

	S	D	Y	B%
Matematik	15	6	5	40
Tam sayıları tanıtır ve sayı doğrusunda gösterir.	1	1	0	100
Ondalık ifadelerle dört işlem yapmayı gerektiren problemleri çözer.	1	1	0	100
Doğal sayıların çarpımını ve katlarını belirler.	1	0	0	0
Sözel olarak verilen bir duruma uygun cebirsel ifade ve verilen bir cebirsel ifadeye uygun sözel bir durum yazar.	1	1	0	100
Bir veri grubuna ait aritmetik ortalamayı hesaplar ve yorumlar.	1	0	1	0
Komşu, tümler, bütünlük ve ters açların özelliklerini keşfeder; ilgili problemleri çözer.	1	0	1	0
Çapı veya yarıçapı verilen bir çemberin uzunluğunu hesaplamayı gerektiren problemleri çözer.	1	0	0	0
İki gruba ait verileri ikili sıklık tablosu ve sütun grafiği ile gösterir.	1	1	0	100
Üçgenin alan bağıntısını oluşturur, ilgili problemleri çözer.	1	0	0	0
Kesirlerle işlem yapmayı gerektiren problemleri çözer.	1	1	0	100
Paralelkenarın alan bağıntısını oluşturur, ilgili problemleri çözer.	1	0	1	0
Çoklukları karşılaştırmada oran kullanır ve oranı farklı biçimlerde gösterir.	1	1	0	100
Kesirlerle toplama ve çıkarma işlemlerini yapar.	1	0	0	0
Kümeler ile ilgili temel kavramları anlatır.	1	0	1	0
Bir doğal sayının kendisiyle tekrarlı çarpımını üslü ifade olarak yazar ve değerini hesaplar.	1	0	1	0

	Soru	Doğru	Yanlış	Boş	Net	Başarı
Sözel (İNG)	10	9	1	0	8,67	% 87
Cevap Anahtarı	A	DACBCBADBA				
Cevaplarınız		DAaBCBADBA				

	S	D	Y	B%
İngilizce	10	9	1	90
Students will be able to understand short and simple texts, such as personal narratives about repeated actions.	1	1	0	100
Students will be able to ask people about their food preferences.	1	1	0	100
Students will be able to ask people questions about what they are doing at the moment.	2	1	1	50
Students will be able to talk about occupations.	1	1	0	100
Students will be able to describe past activities and personal experiences.	1	1	0	100
Students will be able to understand short and simple texts about the weather, weather conditions and emotios.	1	1	0	100
Students will be able to understand general meaning in simple texts related to the feelings and personal opinions abo	1	1	0	100
Students will be able to talk about the locations of people and things.	1	1	0	100
Students will be able to give each other suggestions about the protection of the environment.	1	1	0	100

	Soru	Doğru	Yanlış	Boş	Net	Başarı
Sayısal (FEN)	15	13	2	0	12,33	% 82
Cevap Anahtarı	A	BCDBACDACDABDC				
Cevaplarınız		BCcBAaCDACDABDC				

	S	D	Y	B%
Fen	15	13	2	87
Güneş ve Ay tutulmasını temsil eden bir model oluşturur.	1	1	0	100
Dengelemiş ve dengelememiş kuvvetleri, cisimlerin hareket durumlarını gözlemleyerek karşılaştırır.	1	1	0	100
Sindirim sistemini oluşturan yapı ve organların görevlerini modeller kullanarak açıklar.	1	0	1	0
Kan grupları arasındaki kan alışverişini ifade eder.	1	1	0	100
Birbiri içinde çözünmeyen sıvıların yoğunluklarını deney yaparak karşılaştırır.	1	1	0	100
Sürati tanımlar ve birimini ifade eder.	1	0	1	0
Sesin yansıma ve soğurulmasına örnekler verir.	1	1	0	100
İç salgı bezlerinin vücut için önemini fark eder.	1	1	0	100
Sesin yayılmasını önlemeye yönelik tahminlerde bulunur ve tahminlerini test eder.	1	1	0	100
Sinir sistemini, merkezi ve çevresel sinir sisteminin görevlerini model üzerinde açıklar.	1	1	0	100
Duyu organlarına ait yapıları model üzerinde göstererek açıklar.	2	2	0	100
Duyu organlarındaki kusurlara ve bu kusurların giderilmesinde kullanılan teknolojilere örnekler verir.	1	1	0	100
Sistemlerin sağlığı için yapılması gerekenleri araştırma verilerine dayalı olarak tartışır.	1	1	0	100
Tasarladığı elektrik devresini kullanarak maddeleri, elektriği iletmeye durumlarına göre sınıflandırır.	1	1	0	100