

OKUL NET LİSTESİ (LGS sıralı)

KATILIMLAR																															
İL		İLÇE			OKUL				SINAV ADI				OKUL	İLÇE	İL	GENEL															
KOCAELİ		KÖRFEZ			Uluğbey Ortaokulu				7. SINIF MOZAIK YAYINLARI TG				115	623	3056	92904															
Sıra	Ö.No	İsim	Sınıf	Sözel (TÜR)			Sözel (TAR)			Sözel (DİN)			Sözel (İNG)			Sayısal (MAT)			Sayısal (FEN)			Toplam			LGS	Dereceler					
				Türkçe			Tarih			Din K.ve A.B.			İngilizce			Matematik			Fen			Puanı			LGS	Dereceler					
				D	Y	N	D	Y	N	D	Y	N	D	Y	N	D	Y	N	D	Y	N	D	Y	N	D	Y	N	Puanı	Snf	Okul	İlçe
Genel Ortalama				10	8	7,60	5	4	3,19	4	5	2,37	5	3	3,66	6	8	3,94	8	9	5,45	38	37	26,21	283,440						
Okul Ortalaması				9	10	5,56	4	5	2,37	4	6	1,75	5	4	3,30	5	11	1,34	7	11	3,59	34	47	17,91	253,620						
1	524	BÜŞRA KOÇ	7D	16	3	15,00	9	1	8,67	8	1	7,67	9	1	8,67	12	1	11,67	14	4	12,67	68	11	64,35	404,005	1	1	43	203	6576	% 7,08
2	391	DIYAR KALAY	7A	15	3	14,00	7	3	6,00	7	3	6,00	10	0	10,00	12	3	11,00	12	7	9,67	63	19	56,67	380,304	1	2	79	335	10488	% 11
3	101	ELANUR KA *	7A	15	5	13,33	7	3	6,00	9	1	8,67	9	1	8,67	8	4	6,67	15	4	13,67	63	18	57,01	373,602	2	3	84	372	11771	% 13
4	404	AHMET SEFA GELEN	7D	15	5	13,33	5	4	3,67	8	2	7,33	10	0	10,00	11	1	10,67	10	6	8,00	59	18	53,00	368,030	2	4	98	424	12945	% 14
5	267	SERTAÇ ADIYAMAN	7D	13	3	12,00	8	1	7,67	8	2	7,33	8	2	7,33	7	1	6,67	11	4	9,67	55	13	50,67	352,214	3	5	123	534	16448	% 18
6	322	NİSA IRMAK SEVİMLİ	7E	16	4	14,67	7	3	6,00	5	5	3,33	7	3	6,00	10	5	8,33	7	5	5,33	52	25	43,66	343,189	1	6	140	605	18675	% 20
7	643	AHMET YASİN *MAN	7E	14	4	12,67	5	5	3,33	5	5	3,33	4	6	2,00	10	10	6,67	13	6	11,00	51	36	39,00	337,460	2	7	149	659	20236	% 22
8	250	M EMİN TÜRKMENÖĞİ	7E	13	7	10,67	8	2	7,33	4	6	2,00	6	3	5,00	9	11	5,33	14	6	12,00	54	35	42,33	336,100	3	8	152	675	20639	% 22
9	605	DUYGU TUANA AL UN		12	8	9,33	6	4	4,67	6	4	4,67	9	1	8,67	11	4	9,67	9	10	5,67	53	31	42,68	334,104	1	9	160	703	21220	% 23
10	301	ABDULBAKİ SAMETKA	7C	10	10	6,67	5	5	3,33	5	5	3,33	10	0	10,00	10	3	9,00	12	7	9,67	52	30	42,00	332,730	1	10	164	718	21592	% 23
11	223	İKRAÇİSEMSÜER E	7F	15	5	13,33	8	2	7,33	8	2	7,33	9	1	8,67	5	10	1,67	9	11	5,33	54	31	43,66	318,179	1	11	187	889	26205	% 28
12	206	HASANDORUKT AN	7D	12	5	10,33	8	1	7,67	5	5	3,33	7	1	6,67	5	2	4,33	10	9	7,00	47	23	39,33	316,660	4	12	193	903	26708	% 29
13	277	YASEMİN BABAT	7A	11	8	8,33	7	3	6,00	5	5	3,33	4	5	2,33	4	2	3,33	13	4	11,67	44	27	34,99	311,738	3	13	205	964	28498	% 31
14	224	İLKUR GÜL GÜLEÇ	7D	9	3	8,00	4	1	3,67	4	4	2,67	4	1	3,67	5	1	4,67	11	1	10,67	37	11	33,35	310,150	5	14	210	976	29085	% 31
15	273	UFUK EFE ESEN	7B	10	10	6,67	7	3	6,00	7	3	6,00	9	1	8,67	7	3	6,00	9	11	5,33	49	31	38,67	308,932	1	15	215	996	29549	% 32
16	45	AZRA TUNÇ		13	7	10,67	7	3	6,00	5	4	3,67	9	0	9,00	6	5	4,33	5	4	3,67	45	23	37,34	306,801	2	16	226	1030	30370	% 33
17	400	MENDERES METİN OR	7F	11	8	8,33	8	2	7,33	6	4	4,67	9	1	8,67	5	9	2,00	11	9	8,00	50	33	39,00	305,744	2	17	229	1043	30783	% 33
18	228	İREM SU ÇAKAN	7C	15	5	13,33	3	7	0,67	7	3	6,00	5	5	3,33	6	8	3,33	9	10	5,67	45	38	32,33	305,687	2	18	230	1044	30807	% 33
19	196	EYMEY TAŞKIN		12	8	9,33	8	1	7,67	7	3	6,00	9	1	8,67	4	8	1,33	10	10	6,67	50	31	39,67	304,219	3	19	235	1060	31377	% 34
20	232	KADİR EREN MARMAR	7D	12	7	9,67	6	4	4,67	10	0	10,00	10	0	10,00	3	2	2,33	7	9	4,00	48	22	40,67	304,008	6	20	237	1063	31481	% 34
21	270	Ş NİSA YILDIZ	7C	12	6	10,00	4	5	2,33	4	4	2,67	5	3	4,00	7	7	4,67	9	7	6,67	41	32	30,34	301,314	3	21	248	1114	32538	% 35
22	72	DOĞA NEHİR ELMAS	7A	10	5	8,33	4	3	3,00	2	3	1,00	9	1	8,67	5	3	4,00	9	6	7,00	39	21	32,00	298,244	4	22	258	1165	33827	% 36
23	99	ELANUR TEZEL	7A	13	6	11,00	4	6	2,00	6	3	5,00	7	3	6,00	3	14	-1,67	13	5	11,33	46	37	33,66	297,684	5	23	261	1172	34044	% 37
24	295	ZÜMRÜT TUANATÜRK	7F	9	7	6,67	5	4	3,67	4	4	2,67	2	5	0,33	8	4	6,67	9	6	7,00	37	30	27,01	296,119	3	24	266	1200	34709	% 37
25	629	HACER ERÖÖR	7D	14	5	12,33	6	4	4,67	0	10	-3,33	6	3	5,00	7	11	3,33	9	11	5,33	42	44	27,33	294,531	7	25	273	1233	35370	% 38
26	202	FURKANYAKUT	7E	10	7	7,67	5	4	3,67	5	5	3,33	6	4	4,67	5	5	3,33	10	8	7,33	41	33	30,00	292,548	4	26	278	1269	36234	% 39
27	338	EBRAR BALAY	7D	12	8	9,33	4	6	2,00	7	3	6,00	8	2	7,33	6	8	3,33	8	12	4,00	45	39	31,99	292,283	8	27	281	1273	36334	% 39
28	288	ZEHRA CEYLİN CİMŞİT	7F	13	4	11,67	4	6	2,00	6	4	4,67	8	2	7,33	4	16	-1,33	11	9	8,00	46	41	32,34	291,040	4	28	286	1298	36912	% 40
29	58	BEYZA SARI	7C	13	7	10,67	5	5	3,33	5	5	3,33	7	3	6,00	6	14	1,33	9	11	5,33	45	45	29,99	288,451	4	29	298	1339	38071	% 41
30	427	YAĞMUR NİSA CAN	7A	11	9	8,00	4	6	2,00	2	8	-0,67	5	5	3,33	11	9	8,00	7	13	2,67	40	50	23,33	287,943	6	30	299	1350	38300	% 41
31	0	SÜMEYRA BAŞ	7A	11	9	8,00	3	7	0,67	5	4	3,67	5	4	3,67	3	9	0,00	12	2	11,33	39	35	27,34	286,083	7	31	307	1371	39179	% 42
32	287	YUSUF YILMA Z	7D	6	8	3,33	3	4	1,67	3	4	1,67	7	1	6,67	6	6	4,00	9	3	8,00	34	26	25,34	278,163	9	32	323	1503	43046	% 46
33	334	MEHMET YÜCE	7E	10	4	8,67	7	1	6,67	4	5	2,33	4	6	2,00	3	17	-2,67	12	7	9,67	40	40	26,67	275,070	5	33	333	1566	44568	% 48

OKUL NET LİSTESİ (LGS sıralı)

KATILIMLAR																																
İL		İLÇE			OKUL				SINAV ADI				OKUL	İLÇE	İL	GENEL																
KOCAELİ		KÖRFEZ			Uluğbey Ortaokulu				7. SINIF MOZAIK YAYINLARI TG				115	623	3056	92904																
Sıra	Ö.No	İsim	Sınıf	Sözel (TÜR)			Sözel (TAR)			Sözel (DİN)			Sözel (İNG)			Sayısal (MAT)			Sayısal (FEN)			Toplam			LGS	Dereceler						
				Türkçe			Tarih			Din K.ve A.B.			İngilizce			Matematik			Fen			Puanı			Puani	Snf	Okul	İlçe	İl	Genel		
				D	Y	N	D	Y	N	D	Y	N	D	Y	N	D	Y	N	D	Y	N	D	Y	N	D	Y	N	Puani	Snf	Okul	İlçe	İl
Genel Ortalama				10	8	7,60	5	4	3,19	4	5	2,37	5	3	3,66	6	8	3,94	8	9	5,45	38	37	26,21	283,440							
Okul Ortalaması				9	10	5,56	4	5	2,37	4	6	1,75	5	4	3,30	5	11	1,34	7	11	3,59	34	47	17,91	253,620							
34	49	BAHARTÜRKMEN	7B	11	5	9,33	4	6	2,00	5	5	3,33	7	3	6,00	6	13	1,67	7	13	2,67	40	45	25,00	272,671	2	34	342	1613	45838	% 49	
35	271	TAHA YALDIZ		12	8	9,33	9	1	8,67	6	4	4,67	5	5	3,33	7	13	2,67	4	16	-1,33	43	47	27,34	272,525	4	35	343	1617	45905	% 49	
36	5	N İ S A T U T A R	7C	10	10	6,67	5	5	3,33	4	6	2,00	7	3	6,00	5	14	0,33	10	9	7,00	41	47	25,33	271,864	5	36	344	1631	46262	% 50	
37	28	AMİNE YAREN BODUR	7F	10	10	6,67	3	7	0,67	4	6	2,00	7	3	6,00	8	12	4,00	6	11	2,33	38	49	21,67	267,968	5	37	354	1709	48333	% 52	
38	81	ECRİN ATALAY	7D	9	11	5,33	4	6	2,00	7	3	6,00	8	2	7,33	4	8	1,33	8	12	4,00	40	42	25,99	266,807	10	38	359	1734	48925	% 53	
39	8	ROJBİN İNEÇ	7E	11	6	9,00	1	5	-0,67	3	4	1,67	4	5	2,33	6	14	1,33	9	11	5,33	34	45	18,99	266,628	6	39	360	1737	49031	% 53	
40	163	EREN TURGUTTAŞ	7B	9	11	5,33	8	2	7,33	6	4	4,67	9	1	8,67	6	14	1,33	6	14	1,33	44	46	28,66	266,013	3	40	363	1755	49377	% 53	
41	268	S YAM * U NEFN *	7F	7	10	3,67	8	0	8,00	2	5	0,33	3	6	1,00	6	8	3,33	8	9	5,00	34	38	21,33	265,247	6	41	366	1782	49815	% 54	
42	258	ÖZGE PAPUR	7A	14	6	12,00	5	5	3,33	2	8	-0,67	4	6	2,00	5	15	0,00	7	13	2,67	37	53	19,33	264,472	8	42	369	1792	50263	% 54	
43	615	YUNUS ŞAH*	7B	10	9	7,00	6	4	4,67	1	9	-2,00	7	3	6,00	7	9	4,00	4	10	0,67	35	44	20,34	263,404	4	43	375	1811	50806	% 55	
44	211	HAYRÜNİSA İLMAN	7E	9	4	7,67	2	8	-0,67	4	5	2,33	3	7	0,67	8	11	4,33	6	13	1,67	32	48	16,00	261,164	7	44	383	1845	52067	% 56	
45	158	EREN İNAN	7F	8	7	5,67	4	2	3,33	5	5	3,33	6	3	5,00	4	6	2,00	6	10	2,67	33	33	22,00	260,787	7	45	384	1850	52255	% 56	
46	257	ÖMER FARUK ARAS	7D	12	6	10,00	3	7	0,67	3	7	0,67	6	4	4,67	1	6	-1,00	6	7	3,67	31	37	18,68	257,072	11	46	398	1923	54348	% 58	
47	205	GÜLÇİN HOTHOT		10	10	6,67	2	8	-0,67	4	6	2,00	5	5	3,33	7	13	2,67	7	13	2,67	35	55	16,67	256,261	5	47	403	1941	54864	% 59	
48	480	NEHİR AYTAŞ	7B	11	9	8,00	2	8	-0,67	2	7	-0,33	8	2	7,33	4	12	0,00	8	12	4,00	35	50	18,33	255,491	5	48	405	1957	55314	% 60	
49	141	ENES MUHAMMED DİN	7E	10	7	7,67	6	4	4,67	5	4	3,67	8	2	7,33	3	17	-2,67	7	12	3,00	39	46	23,67	253,283	8	49	412	2012	56555	% 61	
50	606	İHSAN MURAT	7F	9	7	6,67	4	3	3,00	4	5	2,33	2	7	-0,33	3	7	0,67	7	9	4,00	29	38	16,34	252,719	8	50	414	2027	56877	% 61	
51	0	SELAHADİN GÜRİER	7F	6	6	4,00	2	6	0,00	3	6	1,00	1	1	0,67	6	2	5,33	5	9	2,00	23	30	13,00	251,943	9	51	417	2043	57324	% 62	
52	54	BATUHAN GAZİOĞLU	7B	10	10	6,67	6	4	4,67	2	8	-0,67	6	4	4,67	6	14	1,33	6	14	1,33	36	54	18,00	251,632	6	52	419	2045	57500	% 62	
53	119	EMİR EFE COŞKUN	7A	12	8	9,33	2	8	-0,67	3	7	0,67	0	2	-0,67	5	15	0,00	8	12	4,00	30	52	12,66	250,195	9	53	431	2081	58329	% 63	
54	603	MERVE GÜVEN	7E	8	12	4,00	5	5	3,33	3	7	0,67	6	4	4,67	5	15	0,00	9	11	5,33	36	54	18,00	249,379	9	54	433	2094	58829	% 63	
55	313	HAKTANEFEKABAN	7B	8	12	4,00	5	5	3,33	3	6	1,00	6	4	4,67	6	14	1,33	7	13	2,67	35	54	17,00	246,607	7	55	442	2133	60460	% 65	
56	171	ESMA ERGÜ N	7A	9	9	6,00	3	7	0,67	4	5	2,33	3	7	0,67	2	4	0,67	6	7	3,67	27	39	14,01	246,337	10	56	444	2141	60611	% 65	
57	116	ELİF HANZADE AYDIN	7B	9	10	5,67	3	7	0,67	4	6	2,00	9	1	8,67	0	6	-2,00	8	11	4,33	33	41	19,34	245,991	8	57	445	2145	60816	% 65	
58	0	**	7B	9	11	5,33	6	4	4,67	2	8	-0,67	3	7	0,67	5	15	0,00	8	11	4,33	33	56	14,33	244,900	9	58	450	2164	61481	% 66	
59	44	AYŞEGÜL YOLAL	7E	10	10	6,67	5	5	3,33	3	7	0,67	5	5	3,33	6	14	1,33	5	15	0,00	34	56	15,33	244,553	10	59	452	2171	61701	% 66	
60	608	HELİN KANDEMİR	7C	9	10	5,67	4	6	2,00	4	6	2,00	4	6	2,00	5	15	0,00	7	11	3,33	33	54	15,00	244,311	6	60	455	2181	61842	% 67	
61	246	MİRAY YÜRE	7C	11	6	9,00	3	4	1,67	4	4	2,67	5	3	4,00	2	18	-4,00	7	9	4,00	32	44	17,34	243,681	7	61	458	2193	62264	% 67	
62	457	HAMZA KABAN	7B	11	9	8,00	6	4	4,67	4	6	2,00	7	3	6,00	3	17	-2,67	6	14	1,33	37	53	19,33	243,605	10	62	459	2195	62305	% 67	
63	247	MUHAMMED KAZAK	7C	6	14	1,33	1	9	-2,00	2	8	-0,67	4	6	2,00	7	8	4,33	8	10	4,67	28	55	9,66	242,267	8	63	462	2220	63089	% 68	
64	291	ZEYNEP SEVGİ	7F	4	6	2,00	5	5	3,33	3	5	1,33				2	9	-1,00	11	8	8,33	25	33	13,99	241,778	10	64	463	2226	63393	% 68	
65	514	EMRE KARABIYIK	7B	7	13	2,67	6	4	4,67	3	7	0,67	4	6	2,00	3	17	-2,67	11	9	8,00	34	56	15,34	239,195	11	65	468	2271	64903	% 70	
66	5650	İREMA Y	7D	8	12	4,00	4	6	2,00	2	8	-0,67	4	6	2,00	7	13	2,67	6	14	1,33	31	59	11,33	239,080	12	66	471	2274	64977	% 70	

OKUL NET LİSTESİ (LGS sıralı)

KATILIMLAR																															
İL		İLÇE			OKUL						SINAV ADI				OKUL	İLÇE	İL	GENEL													
KOCAELİ		KÖRFEZ			Uluğbey Ortaokulu						7. SINIF MOZAIK YAYINLARI TG				115	623	3056	92904													
Sıra	Ö.No	İsim	Sınıf	Sözel (TÜR)			Sözel (TAR)			Sözel (DİN)			Sözel (İNG)			Sayısal (MAT)			Sayısal (FEN)			Toplam			LGS	Dereceler					
				Türkçe			Tarih			Din K.ve A.B.			İngilizce			Matematik			Fen			Derece			Puanı	Snf	Okul	İlçe	İl	Genel	
				D	Y	N	D	Y	N	D	Y	N	D	Y	N	D	Y	N	D	Y	N	D	Y	N	D	Y	N	Puanı			
Genel Ortalama				10	8	7,60	5	4	3,19	4	5	2,37	5	3	3,66	6	8	3,94	8	9	5,45	38	37	26,21	283,440						
Okul Ortalaması				9	10	5,56	4	5	2,37	4	6	1,75	5	4	3,30	5	11	1,34	7	11	3,59	34	47	17,91	253,620						
67	503	MÜCAHİ TFIRAT	7C	6	14	1,33	1	9	-2,00	2	8	-0,67	4	6	2,00	5	15	0,00	12	8	9,33	30	60	9,99	238,239	9	67	473	2290	65476	% 70
68	166	ERVA SU YAKUT	7B	10	10	6,67	4	6	2,00	5	5	3,33	3	7	0,67	6	14	1,33	4	16	-1,33	32	58	12,67	237,663	12	68	474	2298	65803	% 71
69	84	ECRİN DAMLA KAYA	7B	9	11	5,33	4	6	2,00	3	7	0,67	5	5	3,33	5	15	0,00	6	14	1,33	32	58	12,66	235,403	13	69	481	2350	67103	% 72
70	280	YİĞİT YARŞIBAŞ	7D	2	6	0,00	0	1	-0,33	3	1	2,67	1	2	0,33	4	5	2,33	6	3	5,00	16	18	10,00	234,353	13	70	483	2376	67720	% 73
71	622	SUDENAZ SÖNMEZ	7A	8	12	4,00	1	9	-2,00	1	8	-1,67	1	9	-2,00	7	13	2,67	8	12	4,00	26	63	5,00	234,261	11	71	484	2377	67767	% 73
72	207	HASRT B AŞKARA	7E	11	9	8,00	3	7	0,67	3	7	0,67	5	5	3,33	5	15	0,00	4	16	-1,33	31	59	11,34	233,609	11	72	489	2386	68144	% 73
73	542	MUSTAFA KUBAT	7C	8	12	4,00	2	8	-0,67	4	6	2,00	5	5	3,33	5	15	0,00	7	13	2,67	31	59	11,33	232,712	10	73	493	2405	68676	% 74
74	261	RABİA NUR ORTAŞ	7E	8	8	5,33	4	3	3,00	4	5	2,33	4	4	2,67	3	10	-0,33	4	12	0,00	27	42	13,00	232,313	12	74	495	2414	68912	% 74
75	523	ZEHRA TAYFUR	7C	7	13	2,67	2	8	-0,67	5	5	3,33	4	6	2,00	4	16	-1,33	9	11	5,33	31	59	11,33	231,016	11	75	497	2436	69644	% 75
76	281	YİĞİT CAN ATASO Y	7F	4	14	-0,67	2	6	0,00	3	6	1,00	4	3	3,00	5	9	2,00	7	8	4,33	25	46	9,66	229,501	11	76	501	2452	70532	% 76
77	274	YAĞIZ CAN TOPLAMA	7C	8	12	4,00	3	7	0,67	3	7	0,67	6	3	5,00	6	14	1,33	4	16	-1,33	30	59	10,34	227,082	12	77	510	2491	71957	% 77
78	204	GÜLBAHAR KAYDU	7E	3	9	0,00	0	6	-2,00	2	5	0,33	2	5	0,33	7	13	2,67	8	11	4,33	22	49	5,66	226,742	13	78	514	2500	72142	% 78
79	564	EREN KARABAĞ	7D	10	10	6,67	2	8	-0,67	1	9	-2,00	5	5	3,33	4	15	-1,00	6	14	1,33	28	61	7,66	226,613	14	79	515	2501	72220	% 78
80	0	**NN	7A	7	13	2,67	3	7	0,67	1	9	-2,00	5	5	3,33	7	13	2,67	5	15	0,00	28	62	7,34	226,416	12	80	516	2504	72340	% 78
81	200	FUNDA AK	7E	3	14	-1,67	3	6	1,00	3	7	0,67	0	9	-3,00	5	14	0,33	11	7	8,67	25	57	6,00	225,520	14	81	519	2519	72856	% 78
82	452	EDANUR ZENGİN	7B	6	14	1,33	6	4	4,67	2	8	-0,67	5	5	3,33	7	13	2,67	4	16	-1,33	30	60	10,00	225,441	14	82	520	2520	72921	% 78
83	0	*A * Ç	7A	6	14	1,33	3	7	0,67	1	9	-2,00	1	9	-2,00	7	12	3,00	7	13	2,67	25	64	3,67	224,627	13	83	524	2543	73395	% 79
84	302	BEYTULLAH	7C	7	13	2,67	4	6	2,00	3	7	0,67	2	8	-0,67	5	15	0,00	7	13	2,67	28	62	7,34	223,845	13	84	526	2554	73838	% 79
85	2263	REVAN ELFARİS	7F	4	16	-1,33	3	7	0,67	3	7	0,67	9	1	8,67	7	13	2,67	5	15	0,00	31	59	11,35	223,332	12	85	528	2563	74113	% 80
86	600	NURB*U ** * CI	7B	7	13	2,67	6	4	4,67	1	9	-2,00	2	8	-0,67	4	16	-1,33	8	12	4,00	28	62	7,34	222,436	15	86	530	2582	74606	% 80
87	73	AKİF ENSAR BABAT	7C	7	13	2,67	5	4	3,67	2	8	-0,67	2	8	-0,67	5	15	0,00	6	13	1,67	27	61	6,67	220,822	14	87	536	2609	75513	% 81
88	248	MUHAMMET SAMETGİ	7F	7	11	3,33	2	6	0,00	4	6	2,00	3	4	1,67	3	13	-1,33	5	10	1,67	24	50	7,34	218,459	13	88	546	2650	76874	% 83
89	601	MUSTAFA KARGI	7C	7	13	2,67	2	8	-0,67	0	10	-3,33	4	6	2,00	6	14	1,33	6	14	1,33	25	65	3,33	218,231	15	89	548	2658	77013	% 83
90	212	HAYR *NİSA BODUR	7F	4	11	0,33	4	4	2,67	5	5	3,33	4	5	2,33	0	6	-2,00	5	5	3,33	22	36	9,99	217,509	14	90	549	2663	77455	% 83
91	408	BEYZANURYULUU	7D	4	14	-0,67	4	5	2,33	5	5	3,33	5	5	3,33	2	7	-0,33	6	13	1,67	26	49	9,66	216,568	15	91	554	2679	77945	% 84
92	1610C	EREN ŞEN	7E	5	10	1,67	3	4	1,67	0	8	-2,67	0	10	-3,33	5	10	1,67	6	12	2,00	19	54	1,01	215,496	15	92	556	2692	78507	% 85
93	632	GÜLSÜM AZARAK	7D	7	13	2,67	3	7	0,67	6	4	4,67	1	9	-2,00	3	17	-2,67	7	12	3,00	27	62	6,34	214,250	16	93	559	2714	79165	% 85
94	251	MUSTAF*ÖSE	7F	9	9	6,00	2	8	-0,67	3	5	1,33	2	6	0,00	2	13	-2,33				18	41	4,33	212,968	15	94	563	2731	79846	% 86
95	266	SELİM YİĞİT TUNA	7E	7	11	3,33	4	5	2,33	2	8	-0,67	3	7	0,67	3	16	-2,33	5	14	0,33	24	61	3,66	206,699	16	95	572	2814	83122	% 89
96	239	MEHMETCANDİNÇ	7F	5	15	0,00	3	7	0,67	3	7	0,67	4	6	2,00	4	15	-1,00	6	14	1,33	25	64	3,67	205,292	16	96	576	2829	83779	% 90
97	98	EFSA İKBAL AYDIN	7C	8	12	4,00	2	8	-0,67	3	7	0,67	1	9	-2,00	3	17	-2,67	6	14	1,33	23	67	0,66	204,308	16	97	578	2845	84226	% 91
98	527	MUSTAFA ERKMEN	7A	5	15	0,00	2	8	-0,67	0	10	-3,33	0	10	-3,33	4	16	-1,33	9	11	5,33	20	70	-3,33	201,405	14	98	582	2874	85538	% 92
99	518	MEYS HACMAHAMUD	7E	3	17	-2,67	3	7	0,67	2	8	-0,67	2	8	-0,67	6	14	1,33	6	14	1,33	22	68	-0,68	200,091	17	99	586	2881	86058	% 93

OKUL NET LİSTESİ (LGS sıralı)

										KATILIMLAR																					
İL		İLÇE		OKUL				SINAV ADI				OKUL	İLÇE	İL	GENEL																
KOCAELİ		KÖRFEZ		Uluğbey Ortaokulu				7. SINIF MOZAIK YAYINLARI TG				115	623	3056	92904																
Sıra	Ö.No	İsim	Sınıf	Sözel (TÜR)			Sözel (TAR)			Sözel (DİN)			Sözel (İNG)			Sayısal (MAT)			Sayısal (FEN)			Toplam			LGS	Dereceler					
				Türkçe			Tarih			Din K.ve A.B.			İngilizce			Matematik			Fen			D Y N			Puanı	Snf	Okul	İlçe	İl	Genel	
				D	Y	N	D	Y	N	D	Y	N	D	Y	N	D	Y	N	D	Y	N	D	Y	N	D	Y	N				
Genel Ortalama				10	8	7,60	5	4	3,19	4	5	2,37	5	3	3,66	6	8	3,94	8	9	5,45	38	37	26,21	283,440						
Okul Ortalaması				9	10	5,56	4	5	2,37	4	6	1,75	5	4	3,30	5	11	1,34	7	11	3,59	34	47	17,91	253,620						
100	556	LEVENTAZ	7F	4	12	0,00	4	4	2,67	4	3	3,00	1	6	-1,00	0	9	-3,00	3	4	1,67	16	38	3,34	199,477	17	100	588	2886	86340	% 93
101	0	***	7F	9	11	5,33	2	7	-0,33	5	5	3,33	3	7	0,67	3	17	-2,67	2	18	-4,00	24	65	2,33	198,804	18	101	590	2896	86592	% 93
102	621	NAZİRA HAÇHANAN	7C	10	10	6,67	2	8	-0,67	1	9	-2,00	3	7	0,67	2	18	-4,00	4	16	-1,33	22	68	-0,66	197,895	17	102	592	2908	86937	% 94
103	227	İRMİRTE *L	7C	5	15	0,00	4	6	2,00	5	5	3,33	6	4	4,67	2	18	-4,00	5	15	0,00	27	63	6,00	196,384	18	103	595	2916	87448	% 94
104	71	DIYAR YAVUZ	7E	5	15	0,00	5	5	3,33	3	7	0,67	2	8	-0,67	4	16	-1,33	4	16	-1,33	23	67	0,67	194,347	18	104	596	2935	88129	% 95
105	260	ÖZNUR GÜREL	7F	6	14	1,33	2	8	-0,67	3	7	0,67	6	4	4,67	2	18	-4,00	5	14	0,33	24	65	2,33	193,755	19	105	597	2937	88323	% 95
106	231	KAAN CAN DOĞAN	7D	4	16	-1,33	2	8	-0,67	4	6	2,00				6	14	1,33	3	17	-2,67	19	61	-1,34	193,589	17	106	598	2940	88392	% 95
107	631	YİĞİT OSMAN BAKAR	7E	6	14	1,33	2	8	-0,67	3	7	0,67	1	9	-2,00	3	17	-2,67	5	15	0,00	20	70	-3,34	188,944	19	107	605	2969	89669	% 97
108	79	ECRİN ALEMDAR	7C	8	12	4,00	2	8	-0,67	2	8	-0,67	3	7	0,67	3	17	-2,67	2	18	-4,00	20	70	-3,34	186,367	19	108	607	2987	90207	% 97
109	67	CEREN DEMİRTAŞ	7E	3	17	-2,67	5	5	3,33	2	8	-0,67	3	7	0,67	5	13	0,67	2	17	-3,67	20	67	-2,34	184,934	20	109	610	2995	90492	% 97
110	65	CANSU DİNÇ	7E	6	14	1,33	3	7	0,67	1	9	-2,00				3	17	-2,67	4	16	-1,33	17	63	-4,00	184,930	21	110	611	2996	90496	% 97
111	633	BURAKCAN KARADAŞ	7C	6	14	1,33	4	6	2,00	2	8	-0,67	3	7	0,67	4	16	-1,33	1	19	-5,33	20	70	-3,33	182,211	20	111	612	3005	90981	% 98
112	240	MELA BODUR	7E	6	14	1,33	3	7	0,67	1	9	-2,00	4	6	2,00	2	18	-4,00	4	16	-1,33	20	70	-3,33	181,407	22	112	614	3009	91089	% 98
113	515	TANER KAYA	7F	3	17	-2,67	1	9	-2,00	1	9	-2,00	1	9	-2,00	6	14	1,33	2	18	-4,00	14	76	-11,34	171,423	20	113	620	3035	92044	% 99
114	652	HÜSEYİN BAICAN	7E	4	16	-1,33	2	8	-0,67	2	8	-0,67	3	7	0,67	3	17	-2,67	3	17	-2,67	17	73	-7,34	170,475	23	114	621	3037	92101	% 99
115	249	MURAT CA ÇIRAK	7B	5	15	0,00	3	7	0,67	0	10	-3,33	3	7	0,67	1	19	-5,33	4	16	-1,33	16	74	-8,65	165,388	16	115	623	3041	92280	% 99

NET ORTALAMALARINA GÖRE KIYASLAMA

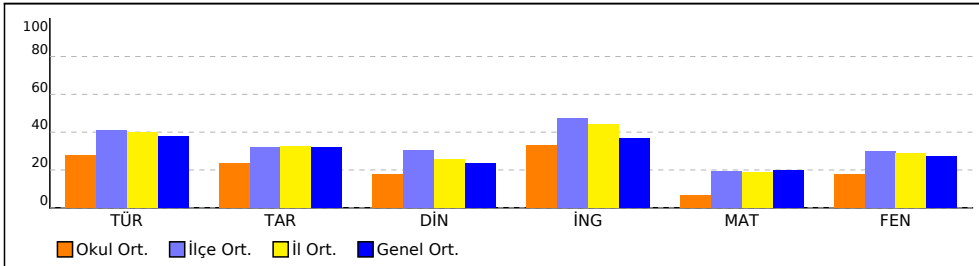

PUAN ORT. GÖRE KIYAS

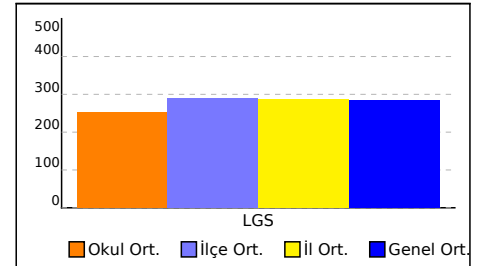

NET ORTALAMASINA GÖRE ŞUBE KARŞILAŞTIRMA

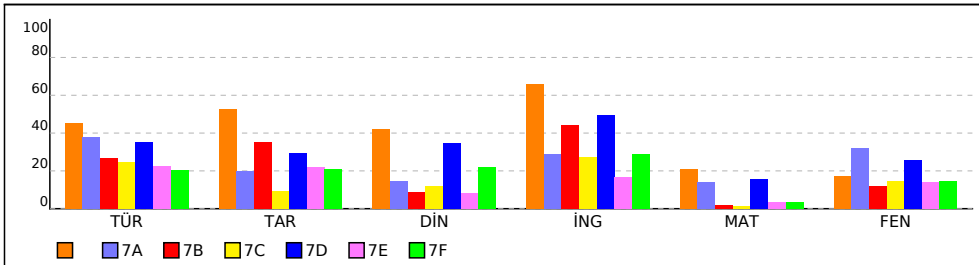

PUANA GÖRE ŞUBE KIYAS

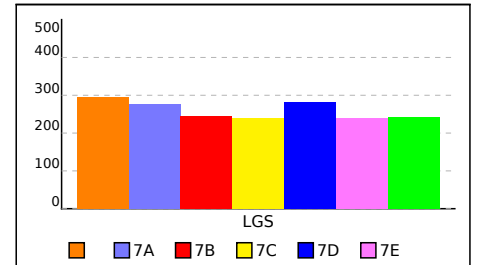

SINIFI NET LİSTESİ (LGS sıralı)

										KATILIMLAR																					
										OKUL	İLÇE	İL	GENEL																		
İL	İLÇE			OKUL			SINAV ADI			OKUL	İLÇE	İL	GENEL																		
KOCAELİ	KÖRFEZ			Uluğbey Ortaokulu			7. SINIF MOZAIK YAYINLARI TG			115	623	3056	92904																		
Sıra	Ö.No	İsim	Sınıf	Sözel (TÜR)			Sözel (TAR)			Sözel (DİN)			Sözel (İNG)			Sayısal (MAT)			Sayısal (FEN)			Toplam	LGS	Dereceler							
				Türkçe			Tarih			Din K.ve A.B.			İngilizce			Matematik			Fen					Puanı	Snf	Okul	İlçe	İl	Genel		
				D	Y	N	D	Y	N	D	Y	N	D	Y	N	D	Y	N	D	Y	N									D	Y
Genel Ortalama				10	8	7,60	5	4	3,19	4	5	2,37	5	3	3,66	6	8	3,94	8	9	5,45	38	37	26,21	283,440						
Okul Ortalaması				9	10	5,56	4	5	2,37	4	6	1,75	5	4	3,30	5	11	1,34	7	11	3,59	34	47	17,91	253,620						
SINIF:																															
1	605	DUYGU TUANA AL UN		12	8	9,33	6	4	4,67	6	4	4,67	9	1	8,67	11	4	9,67	9	10	5,67	53	31	42,68	334,104	1	9	160	703	21220	% 23
2	45	AZRA TUNÇ		13	7	10,67	7	3	6,00	5	4	3,67	9	0	9,00	6	5	4,33	5	4	3,67	45	23	37,34	306,801	2	16	226	1030	30370	% 33
3	196	EYMEYEN TAŞKIN		12	8	9,33	8	1	7,67	7	3	6,00	9	1	8,67	4	8	1,33	10	10	6,67	50	31	39,67	304,219	3	19	235	1060	31377	% 34
4	271	TAHA YALDIZ		12	8	9,33	9	1	8,67	6	4	4,67	5	5	3,33	7	13	2,67	4	16	-1,33	43	47	27,34	272,525	4	35	343	1617	45905	% 49
5	205	GÜLÇİN HOTHOT		10	10	6,67	2	8	-0,67	4	6	2,00	5	5	3,33	7	13	2,67	7	13	2,67	35	55	16,67	256,261	5	47	403	1941	54864	% 59

NET ORTALAMALARINA GÖRE KIYASLAMA

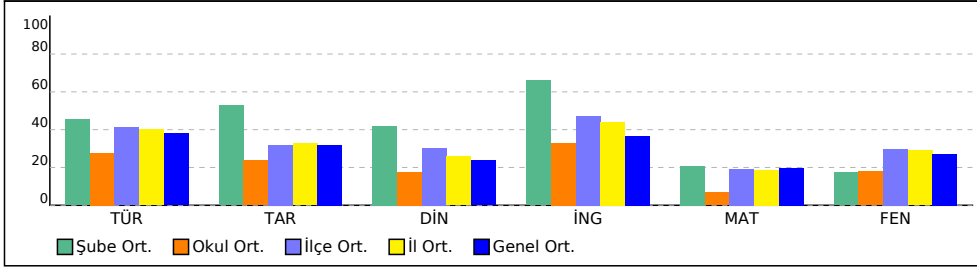

PUAN ORT. GÖRE KIYAS

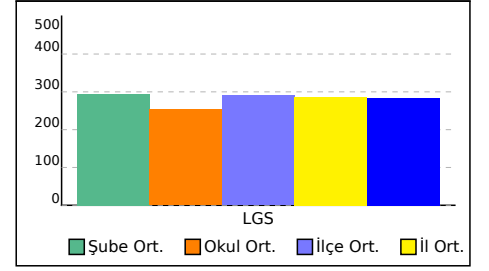

7A SINIFI NET LİSTESİ (LGS sıralı)

										KATILIMLAR																					
İL		İLÇE		OKUL				SINAV ADI				OKUL	İLÇE	İL	GENEL																
KOCAELİ		KÖRFEZ		Uluğbey Ortaokulu				7. SINIF MOZAIK YAYINLARI TG				115	623	3056	92904																
Sıra	Ö.No	İsim	Sınıf	Sözel (TÜR)			Sözel (TAR)			Sözel (DİN)			Sözel (İNG)			Sayısal (MAT)			Sayısal (FEN)			Toplam		LGS	Dereceler						
				Türkçe			Tarih			Din K.ve A.B.			İngilizce			Matematik			Fen			Puanı			Snf	Okul	İlçe	İl	Genel		
				D	Y	N	D	Y	N	D	Y	N	D	Y	N	D	Y	N	D	Y	N	D	Y	N	D	Y	N	Puanı	Snf	Okul	İlçe
Genel Ortalama				10	8	7,60	5	4	3,19	4	5	2,37	5	3	3,66	6	8	3,94	8	9	5,45	38	37	26,21	283,440						
Okul Ortalaması				9	10	5,56	4	5	2,37	4	6	1,75	5	4	3,30	5	11	1,34	7	11	3,59	34	47	17,91	253,620						
SINIF: 7A																															
1	391	DIYAR KALAY	7A	15	3	14,00	7	3	6,00	7	3	6,00	10	0	10,00	12	3	11,00	12	7	9,67	63	19	56,67	380,304	1	2	79	335	10488	
2	101	ELANUR KA *	7A	15	5	13,33	7	3	6,00	9	1	8,67	9	1	8,67	8	4	6,67	15	4	13,67	63	18	57,01	373,602	2	3	84	372	11771	
3	277	YASEMİN BABAT	7A	11	8	8,33	7	3	6,00	5	5	3,33	4	5	2,33	4	2	3,33	13	4	11,67	44	27	34,99	311,738	3	13	205	964	28498	
4	72	DOĞA NEHİR ELMAS	7A	10	5	8,33	4	3	3,00	2	3	1,00	9	1	8,67	5	3	4,00	9	6	7,00	39	21	32,00	298,244	4	22	258	1165	33827	
5	99	ELANUR TEZEL	7A	13	6	11,00	4	6	2,00	6	3	5,00	7	3	6,00	3	14	-1,67	13	5	11,33	46	37	33,66	297,684	5	23	261	1172	34044	
6	427	YAĞMUR NİSA CAN	7A	11	9	8,00	4	6	2,00	2	8	-0,67	5	5	3,33	11	9	8,00	7	13	2,67	40	50	23,33	287,943	6	30	299	1350	38300	
7	0	SÜMEYRA BAŞ	7A	11	9	8,00	3	7	0,67	5	4	3,67	5	4	3,67	3	9	0,00	12	2	11,33	39	35	27,34	286,083	7	31	307	1371	39179	
8	258	ÖZGE PAPUR	7A	14	6	12,00	5	5	3,33	2	8	-0,67	4	6	2,00	5	15	0,00	7	13	2,67	37	53	19,33	264,472	8	42	369	1792	50263	
9	119	EMİR EFE COŞKUN	7A	12	8	9,33	2	8	-0,67	3	7	0,67	0	2	-0,67	5	15	0,00	8	12	4,00	30	52	12,66	250,195	9	53	431	2081	58329	
10	171	ESMA ERGÜ N	7A	9	9	6,00	3	7	0,67	4	5	2,33	3	7	0,67	2	4	0,67	6	7	3,67	27	39	14,01	246,337	10	56	444	2141	60611	
11	622	SUDENAZ SÖNMEZ	7A	8	12	4,00	1	9	-2,00	1	8	-1,67	1	9	-2,00	7	13	2,67	8	12	4,00	26	63	5,00	234,261	11	71	484	2377	67767	
12	0	**NN	7A	7	13	2,67	3	7	0,67	1	9	-2,00	5	5	3,33	7	13	2,67	5	15	0,00	28	62	7,34	226,416	12	80	516	2504	72340	
13	0	*A * Ç	7A	6	14	1,33	3	7	0,67	1	9	-2,00	1	9	-2,00	7	12	3,00	7	13	2,67	25	64	3,67	224,627	13	83	524	2543	73395	
14	527	MUSTAFA ERKMEN	7A	5	15	0,00	2	8	-0,67	0	10	-3,33	0	10	-3,33	4	16	-1,33	9	11	5,33	20	70	-3,33	201,405	14	98	582	2874	85538	

NET ORTALAMALARINA GÖRE KIYASLAMA

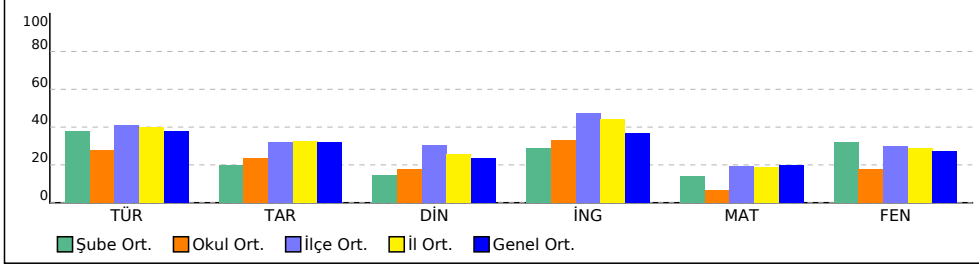

PUAN ORT. GÖRE KIYAS

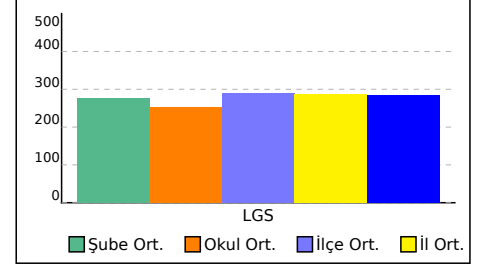

7B SINIFI NET LİSTESİ (LGS sıralı)

										KATILIMLAR																					
İL		İLÇE		OKUL				SINAV ADI				OKUL	İLÇE	İL	GENEL																
KOCAELİ		KÖRFEZ		Uluğbey Ortaokulu				7. SINIF MOZAIK YAYINLARI TG				115	623	3056	92904																
Sıra	Ö.No	İsim	Sınıf	Sözel (TÜR)			Sözel (TAR)			Sözel (DİN)			Sözel (İNG)			Sayısal (MAT)			Sayısal (FEN)												
				Türkçe			Tarih			Din K.ve A.B.			İngilizce			Matematik			Fen			Toplam			LGS	Dereceler					
				D	Y	N	D	Y	N	D	Y	N	D	Y	N	D	Y	N	D	Y	N	D	Y	N	D	Y	N	Puanı	Snf	Okul	İlçe
Genel Ortalama				10	8	7,60	5	4	3,19	4	5	2,37	5	3	3,66	6	8	3,94	8	9	5,45	38	37	26,21	283,440						
Okul Ortalaması				9	10	5,56	4	5	2,37	4	6	1,75	5	4	3,30	5	11	1,34	7	11	3,59	34	47	17,91	253,620						
SINIF: 7B																															
1	273	UFUK EFE ESEN	7B	10	10	6,67	7	3	6,00	7	3	6,00	9	1	8,67	7	3	6,00	9	11	5,33	49	31	38,67	308,932	1	15	215	996	29549	% 32
2	49	BAHARTÜRKMEN	7B	11	5	9,33	4	6	2,00	5	5	3,33	7	3	6,00	6	13	1,67	7	13	2,67	40	45	25,00	272,671	2	34	342	1613	45838	% 49
3	163	EREN TURGUTTAŞ	7B	9	11	5,33	8	2	7,33	6	4	4,67	9	1	8,67	6	14	1,33	6	14	1,33	44	46	28,66	266,013	3	40	363	1755	49377	% 53
4	615	YUNUS ŞAH*	7B	10	9	7,00	6	4	4,67	1	9	-2,00	7	3	6,00	7	9	4,00	4	10	0,67	35	44	20,34	263,404	4	43	375	1811	50806	% 55
5	480	NEHİR AYTAŞ	7B	11	9	8,00	2	8	-0,67	2	7	-0,33	8	2	7,33	4	12	0,00	8	12	4,00	35	50	18,33	255,491	5	48	405	1957	55314	% 60
6	54	BATUHAN GAZIOĞLU	7B	10	10	6,67	6	4	4,67	2	8	-0,67	6	4	4,67	6	14	1,33	6	14	1,33	36	54	18,00	251,632	6	52	419	2045	57500	% 62
7	313	HAKTANEFEKABAN	7B	8	12	4,00	5	5	3,33	3	6	1,00	6	4	4,67	6	14	1,33	7	13	2,67	35	54	17,00	246,607	7	55	442	2133	60460	% 65
8	116	ELİF HANZADE AYDIN	7B	9	10	5,67	3	7	0,67	4	6	2,00	9	1	8,67	0	6	-2,00	8	11	4,33	33	41	19,34	245,991	8	57	445	2145	60816	% 65
9	0	**	7B	9	11	5,33	6	4	4,67	2	8	-0,67	3	7	0,67	5	15	0,00	8	11	4,33	33	56	14,33	244,900	9	58	450	2164	61481	% 66
10	457	HAMZA KABAN	7B	11	9	8,00	6	4	4,67	4	6	2,00	7	3	6,00	3	17	-2,67	6	14	1,33	37	53	19,33	243,605	10	62	459	2195	62305	% 67
11	514	EMRE KARABIYIK	7B	7	13	2,67	6	4	4,67	3	7	0,67	4	6	2,00	3	17	-2,67	11	9	8,00	34	56	15,34	239,195	11	65	468	2271	64903	% 70
12	166	ERVA SU YAKUT	7B	10	10	6,67	4	6	2,00	5	5	3,33	3	7	0,67	6	14	1,33	4	16	-1,33	32	58	12,67	237,663	12	68	474	2298	65803	% 71
13	84	ECRİN DAMLA KAYA	7B	9	11	5,33	4	6	2,00	3	7	0,67	5	5	3,33	5	15	0,00	6	14	1,33	32	58	12,66	235,403	13	69	481	2350	67103	% 72
14	452	EDANUR ZENGİN	7B	6	14	1,33	6	4	4,67	2	8	-0,67	5	5	3,33	7	13	2,67	4	16	-1,33	30	60	10,00	225,441	14	82	520	2520	72921	% 78
15	600	NURB*U ** * CI	7B	7	13	2,67	6	4	4,67	1	9	-2,00	2	8	-0,67	4	16	-1,33	8	12	4,00	28	62	7,34	222,436	15	86	530	2582	74606	% 80
16	249	MURAT CA ÇIRAK	7B	5	15	0,00	3	7	0,67	0	10	-3,33	3	7	0,67	1	19	-5,33	4	16	-1,33	16	74	-8,65	165,388	16	115	623	3041	92280	% 99

NET ORTALAMALARINA GÖRE KIYASLAMA

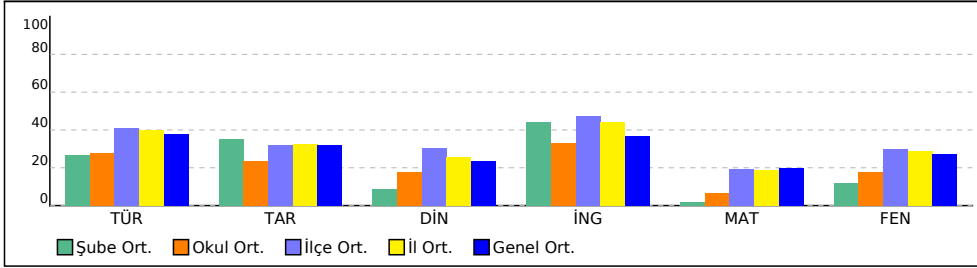

PUAN ORT. GÖRE KIYAS

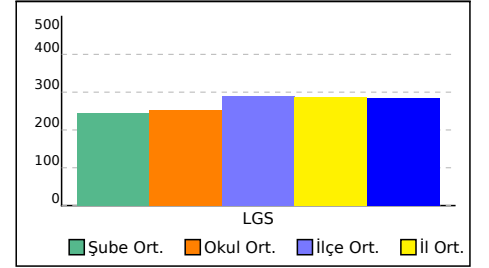

7C SINIFI NET LİSTESİ (LGS sıralı)

										KATILIMLAR																					
İL		İLÇE		OKUL			SINAV ADI			OKUL	İLÇE	İL	GENEL																		
KOCAELİ		KÖRFEZ		Uluğbey Ortaokulu			7. SINIF MOZAIK YAYINLARI TG			115	623	3056	92904																		
Sıra	Ö.No	İsim	Sınıf	Sözel (TÜR)			Sözel (TAR)			Sözel (DİN)			Sözel (İNG)			Sayısal (MAT)			Sayısal (FEN)			Toplam			LGS	Dereceler					
				Türkçe			Tarih			Din K.ve A.B.			İngilizce			Matematik			Fen			Puanı			Snf Okul İlçe İl Genel						
				D	Y	N	D	Y	N	D	Y	N	D	Y	N	D	Y	N	D	Y	N	D	Y	N	D	Y	N	Puanı	Snf	Okul	İlçe
Genel Ortalama				10	8	7,60	5	4	3,19	4	5	2,37	5	3	3,66	6	8	3,94	8	9	5,45	38	37	26,21	283,440						
Okul Ortalaması				9	10	5,56	4	5	2,37	4	6	1,75	5	4	3,30	5	11	1,34	7	11	3,59	34	47	17,91	253,620						
SINIF: 7C																															
1	301	ABDULBAKİ SAMETKA	7C	10	10	6,67	5	5	3,33	5	5	3,33	10	0	10,00	10	3	9,00	12	7	9,67	52	30	42,00	332,730	1	10	164	718	21592	% 23
2	228	İREM SU ÇAKAN	7C	15	5	13,33	3	7	0,67	7	3	6,00	5	5	3,33	6	8	3,33	9	10	5,67	45	38	32,33	305,687	2	18	230	1044	30807	% 33
3	270	Ş NİSA YILDIZ	7C	12	6	10,00	4	5	2,33	4	4	2,67	5	3	4,00	7	7	4,67	9	7	6,67	41	32	30,34	301,314	3	21	248	1114	32538	% 35
4	58	BEYZA SARI	7C	13	7	10,67	5	5	3,33	5	5	3,33	7	3	6,00	6	14	1,33	9	11	5,33	45	45	29,99	288,451	4	29	298	1339	38071	% 41
5	5	N İ S A T U T A R	7C	10	10	6,67	5	5	3,33	4	6	2,00	7	3	6,00	5	14	0,33	10	9	7,00	41	47	25,33	271,864	5	36	344	1631	46262	% 50
6	608	HELİN KANDEMİR	7C	9	10	5,67	4	6	2,00	4	6	2,00	4	6	2,00	5	15	0,00	7	11	3,33	33	54	15,00	244,311	6	60	455	2181	61842	% 67
7	246	MİRAY YÜRE	7C	11	6	9,00	3	4	1,67	4	4	2,67	5	3	4,00	2	18	-4,00	7	9	4,00	32	44	17,34	243,681	7	61	458	2193	62264	% 67
8	247	MUHAMMED KAZAK	7C	6	14	1,33	1	9	-2,00	2	8	-0,67	4	6	2,00	7	8	4,33	8	10	4,67	28	55	9,66	242,267	8	63	462	2220	63089	% 68
9	503	MÜCAHİ T FIRAT	7C	6	14	1,33	1	9	-2,00	2	8	-0,67	4	6	2,00	5	15	0,00	12	8	9,33	30	60	9,99	238,239	9	67	473	2290	65476	% 70
10	542	MUSTAFA KUBAT	7C	8	12	4,00	2	8	-0,67	4	6	2,00	5	5	3,33	5	15	0,00	7	13	2,67	31	59	11,33	232,712	10	73	493	2405	68676	% 74
11	523	ZEHRA TAYFUR	7C	7	13	2,67	2	8	-0,67	5	5	3,33	4	6	2,00	4	16	-1,33	9	11	5,33	31	59	11,33	231,016	11	75	497	2436	69644	% 75
12	274	YAĞIZ CAN TOPLAMA	7C	8	12	4,00	3	7	0,67	3	7	0,67	6	3	5,00	6	14	1,33	4	16	-1,33	30	59	10,34	227,082	12	77	510	2491	71957	% 77
13	302	BEYTULLAH	7C	7	13	2,67	4	6	2,00	3	7	0,67	2	8	-0,67	5	15	0,00	7	13	2,67	28	62	7,34	223,845	13	84	526	2554	73838	% 79
14	73	AKİF ENSAR BABAT	7C	7	13	2,67	5	4	3,67	2	8	-0,67	2	8	-0,67	5	15	0,00	6	13	1,67	27	61	6,67	220,822	14	87	536	2609	75513	% 81
15	601	MUSTAFA KARGI	7C	7	13	2,67	2	8	-0,67	0	10	-3,33	4	6	2,00	6	14	1,33	6	14	1,33	25	65	3,33	218,231	15	89	548	2658	77013	% 83
16	98	EFSA İKBAL AYDIN	7C	8	12	4,00	2	8	-0,67	3	7	0,67	1	9	-2,00	3	17	-2,67	6	14	1,33	23	67	0,66	204,308	16	97	578	2845	84226	% 91
17	621	NAZİRA HAÇHANAN	7C	10	10	6,67	2	8	-0,67	1	9	-2,00	3	7	0,67	2	18	-4,00	4	16	-1,33	22	68	-0,66	197,895	17	102	592	2908	86937	% 94
18	227	İ RMRTE *L	7C	5	15	0,00	4	6	2,00	5	5	3,33	6	4	4,67	2	18	-4,00	5	15	0,00	27	63	6,00	196,384	18	103	595	2916	87448	% 94
19	79	ECRİN ALEMDAR	7C	8	12	4,00	2	8	-0,67	2	8	-0,67	3	7	0,67	3	17	-2,67	2	18	-4,00	20	70	-3,34	186,367	19	108	607	2987	90207	% 97
20	633	BURAKCAN KARADAŞ	7C	6	14	1,33	4	6	2,00	2	8	-0,67	3	7	0,67	4	16	-1,33	1	19	-5,33	20	70	-3,33	182,211	20	111	612	3005	90981	% 98

NET ORTALAMALARINA GÖRE KIYASLAMA

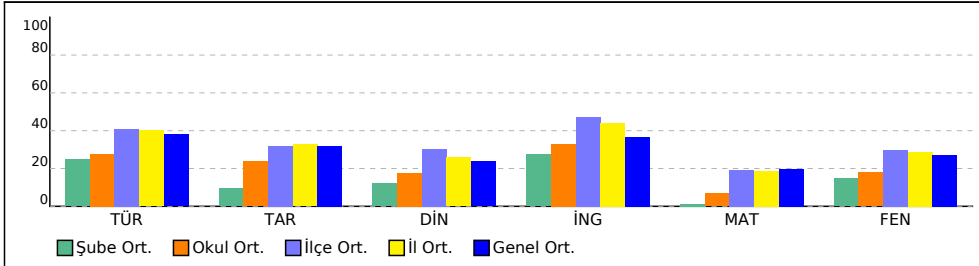

PUAN ORT. GÖRE KIYAS

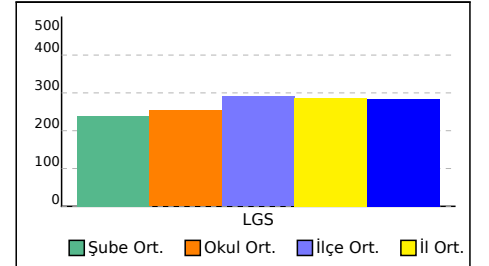

7D SINIFI NET LİSTESİ (LGS sıralı)

KATILIMLAR

İL		İLÇE		OKUL				SINAV ADI				OKUL	İLÇE	İL	GENEL																
KOCAELİ		KÖRFEZ		Uluğbey Ortaokulu				7. SINIF MOZAIK YAYINLARI TG				115	623	3056	92904																
Sıra	Ö.No	İsim	Sınıf	Sözel (TÜR)			Sözel (TAR)			Sözel (DİN)			Sözel (İNG)			Sayısal (MAT)			Sayısal (FEN)			Toplam			LGS	Dereceler					
				Türkçe			Tarih			Din K.ve A.B.			İngilizce			Matematik			Fen			Puanı			LGS	Dereceler					
				D	Y	N	D	Y	N	D	Y	N	D	Y	N	D	Y	N	D	Y	N	D	Y	N	D	Y	N	Puanı	Snf	Okul	İlçe
Genel Ortalama				10	8	7,60	5	4	3,19	4	5	2,37	5	3	3,66	6	8	3,94	8	9	5,45	38	37	26,21	283,440						
Okul Ortalaması				9	10	5,56	4	5	2,37	4	6	1,75	5	4	3,30	5	11	1,34	7	11	3,59	34	47	17,91	253,620						

SINIF: 7D				Sözel (TÜR)			Sözel (TAR)			Sözel (DİN)			Sözel (İNG)			Sayısal (MAT)			Sayısal (FEN)			Toplam			LGS	Dereceler							
Sıra	Ö.No	İsim	Sınıf	Türkçe			Tarih			Din K.ve A.B.			İngilizce			Matematik			Fen			Puanı			LGS	Dereceler							
				D	Y	N	D	Y	N	D	Y	N	D	Y	N	D	Y	N	D	Y	N	D	Y	N	D	Y	N	Puanı	Snf	Okul	İlçe	İl	Genel
1	524	BÜŞRA KOÇ	7D	16	3	15,00	9	1	8,67	8	1	7,67	9	1	8,67	12	1	11,67	14	4	12,67	68	11	64,35	404,005	1	1	43	203	6576 % 7,08			
2	404	AHMET SEFA GELEN	7D	15	5	13,33	5	4	3,67	8	2	7,33	10	0	10,00	11	1	10,67	10	6	8,00	59	18	53,00	368,030	2	4	98	424	12945 % 14			
3	267	SERTAÇ ADIYAMAN	7D	13	3	12,00	8	1	7,67	8	2	7,33	8	2	7,33	7	1	6,67	11	4	9,67	55	13	50,67	352,214	3	5	123	534	16448 % 18			
4	206	HASANDORUKT AN	7D	12	5	10,33	8	1	7,67	5	5	3,33	7	1	6,67	5	2	4,33	10	9	7,00	47	23	39,33	316,660	4	12	193	903	26708 % 29			
5	224	İLKUR GÜL GÜLEÇ	7D	9	3	8,00	4	1	3,67	4	4	2,67	4	1	3,67	5	1	4,67	11	1	10,67	37	11	33,35	310,150	5	14	210	976	29085 % 31			
6	232	KADİR EREN MARMAR	7D	12	7	9,67	6	4	4,67	10	0	10,00	10	0	10,00	3	2	2,33	7	9	4,00	48	22	40,67	304,008	6	20	237	1063	31481 % 34			
7	629	HACER ERÖÖR	7D	14	5	12,33	6	4	4,67	0	10	-3,33	6	3	5,00	7	11	3,33	9	11	5,33	42	44	27,33	294,531	7	25	273	1233	35370 % 38			
8	338	EBRAR BALAY	7D	12	8	9,33	4	6	2,00	7	3	6,00	8	2	7,33	6	8	3,33	8	12	4,00	45	39	31,99	292,283	8	27	281	1273	36334 % 39			
9	287	YUSUF YILMA Z	7D	6	8	3,33	3	4	1,67	3	4	1,67	7	1	6,67	6	6	4,00	9	3	8,00	34	26	25,34	278,163	9	32	323	1503	43046 % 46			
10	81	ECRİN ATALAY	7D	9	11	5,33	4	6	2,00	7	3	6,00	8	2	7,33	4	8	1,33	8	12	4,00	40	42	25,99	266,807	10	38	359	1734	48925 % 53			
11	257	ÖMER FARUK ARAS	7D	12	6	10,00	3	7	0,67	3	7	0,67	6	4	4,67	1	6	-1,00	6	7	3,67	31	37	18,68	257,072	11	46	398	1923	54348 % 58			
12	5650	İREMA Y	7D	8	12	4,00	4	6	2,00	2	8	-0,67	4	6	2,00	7	13	2,67	6	14	1,33	31	59	11,33	239,080	12	66	471	2274	64977 % 70			
13	280	YİĞİT YARŞIBAŞ	7D	2	6	0,00	0	1	-0,33	3	1	2,67	1	2	0,33	4	5	2,33	6	3	5,00	16	18	10,00	234,353	13	70	483	2376	67720 % 73			
14	564	EREN KARABAĞ	7D	10	10	6,67	2	8	-0,67	1	9	-2,00	5	5	3,33	4	15	-1,00	6	14	1,33	28	61	7,66	226,613	14	79	515	2501	72220 % 78			
15	408	BEYZANURYULU	7D	4	14	-0,67	4	5	2,33	5	5	3,33	5	5	3,33	2	7	-0,33	6	13	1,67	26	49	9,66	216,568	15	91	554	2679	77945 % 84			
16	632	GÜLSÜM AZARAK	7D	7	13	2,67	3	7	0,67	6	4	4,67	1	9	-2,00	3	17	-2,67	7	12	3,00	27	62	6,34	214,250	16	93	559	2714	79165 % 85			
17	231	KAAN CAN DOGAN	7D	4	16	-1,33	2	8	-0,67	4	6	2,00				6	14	1,33	3	17	-2,67	19	61	-1,34	193,589	17	106	598	2940	88392 % 95			

NET ORTALAMALARINA GÖRE KIYASLAMA

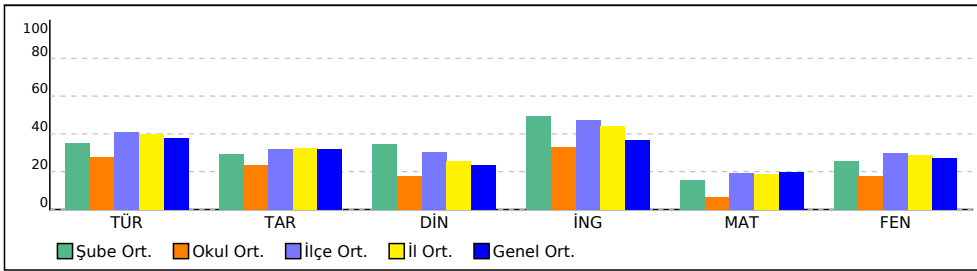

PUAN ORT. GÖRE KIYAS

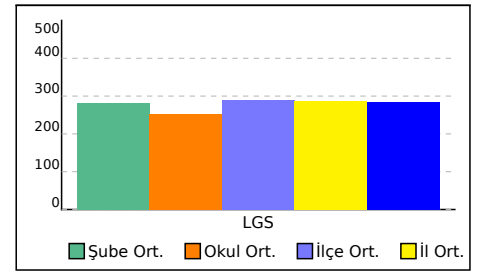

7E SINIFI NET LİSTESİ (LGS sıralı)

KATILIMLAR

İL		İLÇE		OKUL				SINAV ADI				OKUL	İLÇE	İL	GENEL
KOCAELİ		KÖRFEZ		Uluğbey Ortaokulu				7. SINIF MOZAIK YAYINLARI TG				115	623	3056	92904

Sıra	Ö.No	İsim	Sınıf	Sözel (TÜR)			Sözel (TAR)			Sözel (DİN)			Sözel (İNG)			Sayısal (MAT)			Sayısal (FEN)			Toplam			LGS	Dereceler							
				Türkçe			Tarih			Din K.ve A.B.			İngilizce			Matematik			Fen			Puanı			Puanı	Snf	Okul	İlçe	İl	Genel			
				D	Y	N	D	Y	N	D	Y	N	D	Y	N	D	Y	N	D	Y	N	D	Y	N	D	Y	N	Puanı	Snf	Okul	İlçe	İl	Genel
Genel Ortalama				10	8	7,60	5	4	3,19	4	5	2,37	5	3	3,66	6	8	3,94	8	9	5,45	38	37	26,21	283,440								
Okul Ortalaması				9	10	5,56	4	5	2,37	4	6	1,75	5	4	3,30	5	11	1,34	7	11	3,59	34	47	17,91	253,620								
SINIF: 7E																																	
1	322	NİSA IRMAK SEVİMLİ	7E	16	4	14,67	7	3	6,00	5	5	3,33	7	3	6,00	10	5	8,33	7	5	5,33	52	25	43,66	343,189	1	6	140	605	18675	% 20		
2	643	AHMET YASİN *MAN	7E	14	4	12,67	5	5	3,33	5	5	3,33	4	6	2,00	10	10	6,67	13	6	11,00	51	36	39,00	337,460	2	7	149	659	20236	% 22		
3	250	M EMİN TÜRKMEÑOĞİ	7E	13	7	10,67	8	2	7,33	4	6	2,00	6	3	5,00	9	11	5,33	14	6	12,00	54	35	42,33	336,100	3	8	152	675	20639	% 22		
4	202	FURKANYAKUT	7E	10	7	7,67	5	4	3,67	5	5	3,33	6	4	4,67	5	5	3,33	10	8	7,33	41	33	30,00	292,548	4	26	278	1269	36234	% 39		
5	334	MEHMET YÜCE	7E	10	4	8,67	7	1	6,67	4	5	2,33	4	6	2,00	3	17	-2,67	12	7	9,67	40	40	26,67	275,070	5	33	333	1566	44568	% 48		
6	8	ROJBİN İNEÇ	7E	11	6	9,00	1	5	-0,67	3	4	1,67	4	5	2,33	6	14	1,33	9	11	5,33	34	45	18,99	266,628	6	39	360	1737	49031	% 53		
7	211	HAYRÜNİSA İLMAN	7E	9	4	7,67	2	8	-0,67	4	5	2,33	3	7	0,67	8	11	4,33	6	13	1,67	32	48	16,00	261,164	7	44	383	1845	52067	% 56		
8	141	ENES MUHAMMED DİR	7E	10	7	7,67	6	4	4,67	5	4	3,67	8	2	7,33	3	17	-2,67	7	12	3,00	39	46	23,67	253,283	8	49	412	2012	56555	% 61		
9	603	MERVE GÜVEN	7E	8	12	4,00	5	5	3,33	3	7	0,67	6	4	4,67	5	15	0,00	9	11	5,33	36	54	18,00	249,379	9	54	433	2094	58829	% 63		
10	44	AYŞEGÜL YOLAL	7E	10	10	6,67	5	5	3,33	3	7	0,67	5	5	3,33	6	14	1,33	5	15	0,00	34	56	15,33	244,553	10	59	452	2171	61701	% 66		
11	207	HASRT B AŞKARA	7E	11	9	8,00	3	7	0,67	3	7	0,67	5	5	3,33	5	15	0,00	4	16	-1,33	31	59	11,34	233,609	11	72	489	2386	68144	% 73		
12	261	RABİA NUR ORTAŞ	7E	8	8	5,33	4	3	3,00	4	5	2,33	4	4	2,67	3	10	-0,33	4	12	0,00	27	42	13,00	232,313	12	74	495	2414	68912	% 74		
13	204	GÜLBAHAR KAYDU	7E	3	9	0,00	0	6	-2,00	2	5	0,33	2	5	0,33	7	13	2,67	8	11	4,33	22	49	5,66	226,742	13	78	514	2500	72142	% 78		
14	200	FUNDA AK	7E	3	14	-1,67	3	6	1,00	3	7	0,67	0	9	-3,00	5	14	0,33	11	7	8,67	25	57	6,00	225,520	14	81	519	2519	72856	% 78		
15	16100	EREN ŞEN	7E	5	10	1,67	3	4	1,67	0	8	-2,67	0	10	-3,33	5	10	1,67	6	12	2,00	19	54	1,01	215,496	15	92	556	2692	78507	% 85		
16	266	SELİM YİĞİT TUNA	7E	7	11	3,33	4	5	2,33	2	8	-0,67	3	7	0,67	3	16	-2,33	5	14	0,33	24	61	3,66	206,699	16	95	572	2814	83122	% 89		
17	518	MEYS HACMAHAMUD	7E	3	17	-2,67	3	7	0,67	2	8	-0,67	2	8	-0,67	6	14	1,33	6	14	1,33	22	68	-0,68	200,091	17	99	586	2881	86058	% 93		
18	71	DIYAR YAVUZ	7E	5	15	0,00	5	5	3,33	3	7	0,67	2	8	-0,67	4	16	-1,33	4	16	-1,33	23	67	0,67	194,347	18	104	596	2935	88129	% 95		
19	631	YİĞİT OSMAN BAKAR	7E	6	14	1,33	2	8	-0,67	3	7	0,67	1	9	-2,00	3	17	-2,67	5	15	0,00	20	70	-3,34	188,944	19	107	605	2969	89669	% 97		
20	67	CEREN DEMİRTAŞ	7E	3	17	-2,67	5	5	3,33	2	8	-0,67	3	7	0,67	5	13	0,67	2	17	-3,67	20	67	-2,34	184,934	20	109	610	2995	90492	% 97		
21	65	CANSU DİNÇ	7E	6	14	1,33	3	7	0,67	1	9	-2,00				3	17	-2,67	4	16	-1,33	17	63	-4,00	184,930	21	110	611	2996	90496	% 97		
22	240	MELA BODUR	7E	6	14	1,33	3	7	0,67	1	9	-2,00	4	6	2,00	2	18	-4,00	4	16	-1,33	20	70	-3,33	181,407	22	112	614	3009	91089	% 98		
23	652	HÜSEYİN BAICAN	7E	4	16	-1,33	2	8	-0,67	2	8	-0,67	3	7	0,67	3	17	-2,67	3	17	-2,67	17	73	-7,34	170,475	23	114	621	3037	92101	% 99		

NET ORTALAMALARINA GÖRE KIYASLAMA

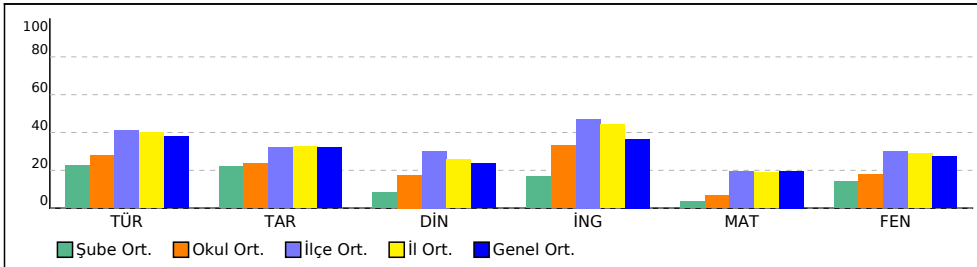

PUAN ORT. GÖRE KIYAS

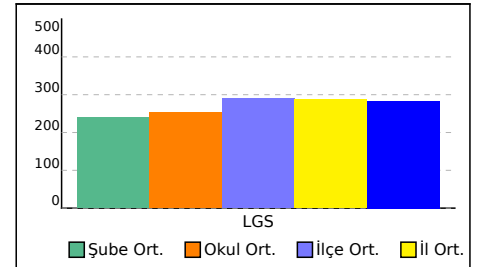

7F SINIFI NET LİSTESİ (LGS sıralı)

										KATILIMLAR																					
İL		İLÇE		OKUL				SINAV ADI				OKUL	İLÇE	İL	GENEL																
KOCAELİ		KÖRFEZ		Uluğbey Ortaokulu				7. SINIF MOZAIK YAYINLARI TG				115	623	3056	92904																
Sıra	Ö.No	İsim	Sınıf	Sözel (TÜR)			Sözel (TAR)			Sözel (DİN)			Sözel (İNG)			Sayısal (MAT)			Sayısal (FEN)												
				Türkçe			Tarih			Din K.ve A.B.			İngilizce			Matematik			Fen			Toplam			LGS	Dereceler					
				D	Y	N	D	Y	N	D	Y	N	D	Y	N	D	Y	N	D	Y	N	D	Y	N	D	Y	N	Puanı	Snf	Okul	İlçe
Genel Ortalama				10	8	7,60	5	4	3,19	4	5	2,37	5	3	3,66	6	8	3,94	8	9	5,45	38	37	26,21	283,440						
Okul Ortalaması				9	10	5,56	4	5	2,37	4	6	1,75	5	4	3,30	5	11	1,34	7	11	3,59	34	47	17,91	253,620						
SINIF: 7F																															
1	223	İKRAÇİSEMSÜER E	7F	15	5	13,33	8	2	7,33	8	2	7,33	9	1	8,67	5	10	1,67	9	11	5,33	54	31	43,66	318,179	1	11	187	889	26205	% 28
2	400	MENDERES METİN OR	7F	11	8	8,33	8	2	7,33	6	4	4,67	9	1	8,67	5	9	2,00	11	9	8,00	50	33	39,00	305,744	2	17	229	1043	30783	% 33
3	295	ZÜMRÜT TUANATÜRK	7F	9	7	6,67	5	4	3,67	4	4	2,67	2	5	0,33	8	4	6,67	9	6	7,00	37	30	27,01	296,119	3	24	266	1200	34709	% 37
4	288	ZEHRA CEYLİN CİMŞİT	7F	13	4	11,67	4	6	2,00	6	4	4,67	8	2	7,33	4	16	-1,33	11	9	8,00	46	41	32,34	291,040	4	28	286	1298	36912	% 40
5	28	AMİNE YAREN BODUR	7F	10	10	6,67	3	7	0,67	4	6	2,00	7	3	6,00	8	12	4,00	6	11	2,33	38	49	21,67	267,968	5	37	354	1709	48333	% 52
6	268	S YAM * U NEFN *	7F	7	10	3,67	8	0	8,00	2	5	0,33	3	6	1,00	6	8	3,33	8	9	5,00	34	38	21,33	265,247	6	41	366	1782	49815	% 54
7	158	EREN İNAN	7F	8	7	5,67	4	2	3,33	5	5	3,33	6	3	5,00	4	6	2,00	6	10	2,67	33	33	22,00	260,787	7	45	384	1850	52255	% 56
8	606	İHSAN MURAT	7F	9	7	6,67	4	3	3,00	4	5	2,33	2	7	-0,33	3	7	0,67	7	9	4,00	29	38	16,34	252,719	8	50	414	2027	56877	% 61
9	0	SELAHADİN GÜRİER	7F	6	6	4,00	2	6	0,00	3	6	1,00	1	1	0,67	6	2	5,33	5	9	2,00	23	30	13,00	251,943	9	51	417	2043	57324	% 62
10	291	ZEYNEP SEVGİ	7F	4	6	2,00	5	5	3,33	3	5	1,33				2	9	-1,00	11	8	8,33	25	33	13,99	241,778	10	64	463	2226	63393	% 68
11	281	YİĞİT CAN ATASO Y	7F	4	14	-0,67	2	6	0,00	3	6	1,00	4	3	3,00	5	9	2,00	7	8	4,33	25	46	9,66	229,501	11	76	501	2452	70532	% 76
12	2263	REVAN ELFARİS	7F	4	16	-1,33	3	7	0,67	3	7	0,67	9	1	8,67	7	13	2,67	5	15	0,00	31	59	11,35	223,332	12	85	528	2563	74113	% 80
13	248	MUHAMMET SAMETGİ	7F	7	11	3,33	2	6	0,00	4	6	2,00	3	4	1,67	3	13	-1,33	5	10	1,67	24	50	7,34	218,459	13	88	546	2650	76874	% 83
14	212	HAYR *NİSA BODUR	7F	4	11	0,33	4	4	2,67	5	5	3,33	4	5	2,33	0	6	-2,00	5	5	3,33	22	36	9,99	217,509	14	90	549	2663	77455	% 83
15	251	MUSTAF*ÖSE	7F	9	9	6,00	2	8	-0,67	3	5	1,33	2	6	0,00	2	13	-2,33				18	41	4,33	212,968	15	94	563	2731	79846	% 86
16	239	MEHMETCANDİNÇ	7F	5	15	0,00	3	7	0,67	3	7	0,67	4	6	2,00	4	15	-1,00	6	14	1,33	25	64	3,67	205,292	16	96	576	2829	83779	% 90
17	556	LEVENTAZ	7F	4	12	0,00	4	4	2,67	4	3	3,00	1	6	-1,00	0	9	-3,00	3	4	1,67	16	38	3,34	199,477	17	100	588	2886	86340	% 93
18	0	***	7F	9	11	5,33	2	7	-0,33	5	5	3,33	3	7	0,67	3	17	-2,67	2	18	-4,00	24	65	2,33	198,804	18	101	590	2896	86592	% 93
19	260	ÖZNUR GÜREL	7F	6	14	1,33	2	8	-0,67	3	7	0,67	6	4	4,67	2	18	-4,00	5	14	0,33	24	65	2,33	193,755	19	105	597	2937	88323	% 95
20	515	TANER KAYA	7F	3	17	-2,67	1	9	-2,00	1	9	-2,00	1	9	-2,00	6	14	1,33	2	18	-4,00	14	76	-11,34	171,423	20	113	620	3035	92044	% 99

NET ORTALAMALARINA GÖRE KIYASLAMA

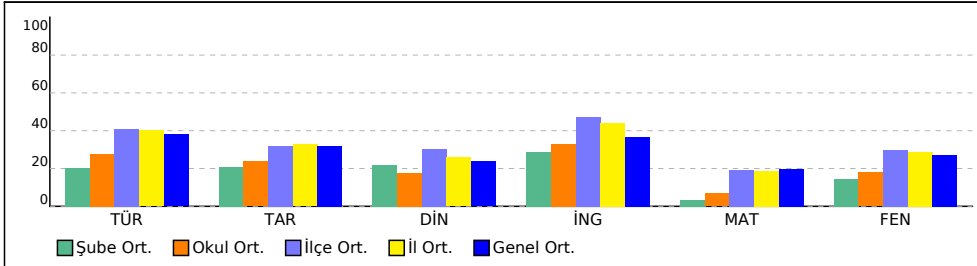

PUAN ORT. GÖRE KIYAS

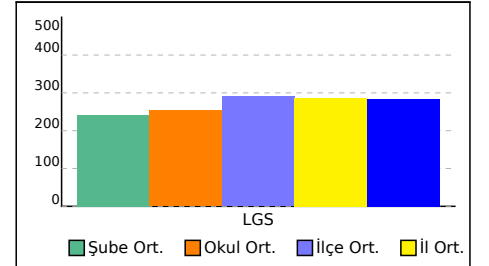

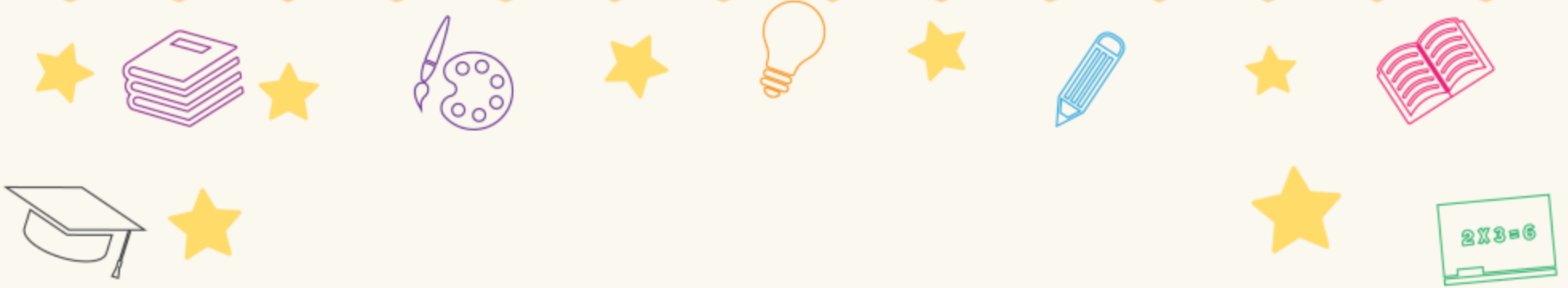

Başarı Belgesi

BÜŞRA KOÇ



2022-2023 eğitim-öğretim yılında yapılan
sınavda 7. sınıflar arasında, kurumunuzda
1. oldunuz.

Tebrik eder, hayatınız boyunca
başarılarınızın devamını dileriz.

Uluğbey Ortaokulu - 7D

7. SINIF MOZAIK YAYINLARI
TG



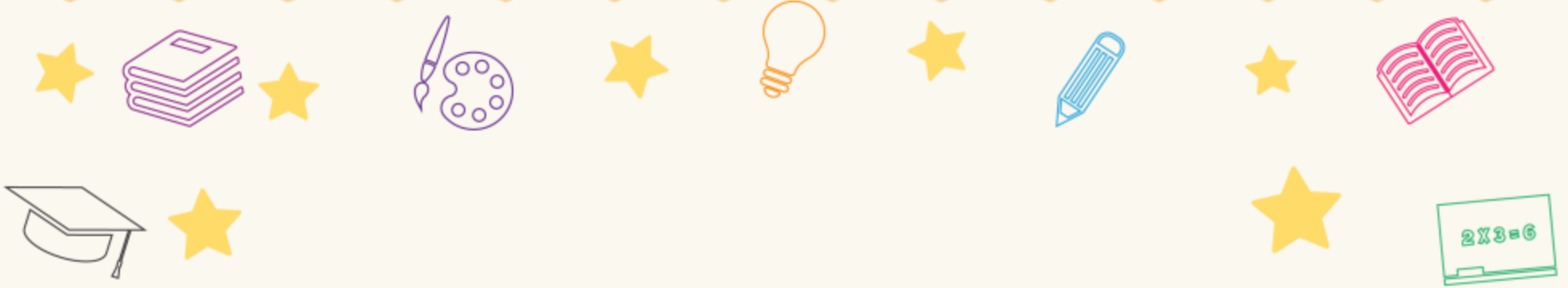

Başarı Belgesi

DİYAR KALAY

2022-2023 eğitim-öğretim yılında yapılan
sınavda 7. sınıflar arasında, kurumunuzda
2. oldunuz.

Tebrik eder, hayatınız boyunca
başarılarınızın devamını dileriz.



Uluğbey Ortaokulu - 7A

7. SINIF MOZAIK YAYINLARI
TG



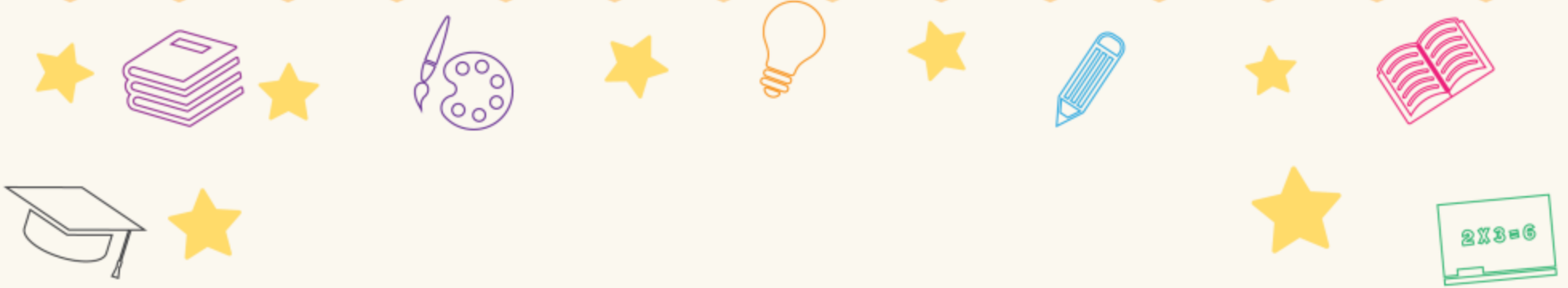

Başarı Belgesi

ELANUR KA *

2022-2023 eğitim-öğretim yılında yapılan
sınavda 7. sınıflar arasında, kurumunuzda
3. oldunuz.

Tebrik eder, hayatınız boyunca
başarılarınızın devamını dileriz.



Uluğbey Ortaokulu - 7A

7. SINIF MOZAIK YAYINLARI
TG



7. SINIF MOZAİK YAYINLARI TG



306,801 % 32,69

KOCAELİ / KÖRFEZ
Uluğbey Ortaokulu

- 45
AZRA TUNÇ

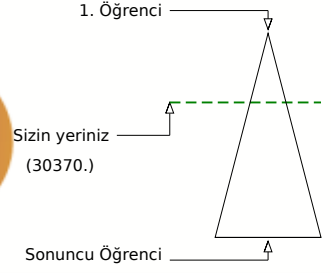
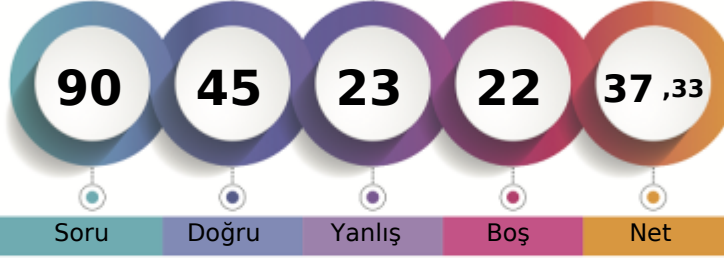

Soru Doğru Yanlış Boş Net

Şube Kurum İlçe İl Genel

Öğrenci Sıra No 2 16 226 1030 30370 % 32,69

Sınava Katılan Öğrenci Sayısı 5 115 623 3056 92904

Sözel (TÜR)	Soru	Doğru	Yanlış	Boş	Net	Başarı
	20	13	7	0	10,67	% 53
Cevap Anahtarı	B	ACBABBCCDADDCCDCBADA				
Cevaplarınız		ACBABBCCdDADDdbDdBbBbc				

Türkçe	S	D	Y	B%
Bağlamdan hareketle bilmediği kelime ve kelime gruplarının anlamını tahmin eder.	2	2	0	100
Yazdıklarını düzenler.	2	1	1	50
Okudukları ile ilgili çıkarımlarda bulunur.	1	1	0	100
Metnin ana fikrini/ana duygusunu belirler.	1	1	0	100
Metnin ilgili sorularını cevaplar.	3	2	1	67
Çekim eklerinin işlevlerini ayırt eder.	2	1	1	50
Fillerin anlam özelliklerini fark eder.	1	0	1	0
Metin türlerini ayırt eder.	1	0	1	0
Bir işi işlem basamaklarına göre yazar.	1	0	1	0
Görsellerle ilgili sorularını cevaplar.	2	1	1	50
Grafik, tablo ve çizelgeyle sunulan bilgileri yorumlar.	2	2	0	100
Metindeki yardımcı fikirleri belirler.	1	1	0	100
Deyim ve atasözlerinin metne katkısını belirler.	1	1	0	100

Sözel (TAR)	Soru	Doğru	Yanlış	Boş	Net	Başarı
	10	7	3	0	6,00	% 60
Cevap Anahtarı	B	BDACABCCDC				
Cevaplarınız		BbACAcCCbC				

Tarih	S	D	Y	B%
İletişimi etkileyen tutum ve davranışları analiz ederek kendi tutum ve davranışlarını sorgular.	1	0	1	0
Osmanlı Devleti'nde islahat hareketleri sonucu ortaya çıkan kurumlardan hareketle toplumsal ve ekonomik değişim	2	1	1	50
Osmanlı Devleti'nin fetih siyasetini örnekler üzerinden analiz eder.	2	1	1	50
Osmanlı kültür, sanat ve estetik anlayışına örnekler verir.	1	1	0	100
İletişim araçlarından yararlanırken haklarını kullanır ve sorumluluklarını yerine getirir.	1	1	0	100
Osmanlı Devleti'nin siyasi güç olarak ortaya çıkış sürecini ve bu süreci etkileyen faktörleri açıklar.	1	1	0	100
Örnek incelemeler yoluyla geçmişten günümüze, yerleşmeyi etkileyen faktörler hakkında çıkarımlarda bulunur.	1	1	0	100
Avrupa'daki gelişmelerle bağlantılı olarak Osmanlı Devleti'ni değişime zorlayan süreçleri kavrar.	1	1	0	100

Sözel (DİN)	Soru	Doğru	Yanlış	Boş	Net	Başarı
	10	5	4	1	3,67	% 37
Cevap Anahtarı	B	DCCBDAABAC				
Cevaplarınız		DC caAcBAd				

Din K.ve A.B.	S	D	Y	B%
Melekleri özellikleri ve görevlerine göre sınıflandırır.	1	1	0	100
Dünya hayatı ile ahiret hayatı arasındaki ilişkiyi yorumlar.	1	0	1	0
Ahiret hayatının aşamalarını açıklar.	1	1	0	100
Nâs suresini okur, anlamını söyler.	1	1	0	100
İslam'da hac ibadetinin önemini ayet ve hadisler ışığında yorumlar.	1	0	0	0
Haccın yapılışını özetler.	2	0	2	0
Kurban ibadetini İslam'ın yardımcılarına ve dayanışmaya verdiği önem açısından değerlendirir.	2	2	0	100
Umre ibadeti ve önemini açıklar.	1	0	1	0

Sayısal (MAT)	Soru	Doğru	Yanlış	Boş	Net	Başarı
	20	6	5	9	4,33	% 22
Cevap Anahtarı	B	DABDBDÄCDBCBDCAACBCA				
Cevaplarınız		cB D Caaa c AAC				

Matematik	S	D	Y	B%
Tam sayılarla toplama ve çıkarma işlemlerini yapar, ilgili problemleri çözer.	1	0	0	0
Tam sayılarla çarpma ve bölme işlemlerini yapar.	2	1	1	50
Rasyonel sayıların tanır ve sayı doğrusunda gösterir.	1	0	1	0
Rasyonel sayıların ondalık gösterimle ifade eder.	2	1	1	50
Rasyonel sayıların kare ve küplerini hesaplar.	2	0	1	0
Rasyonel sayılarla toplama ve çıkarma işlemlerini yapar.	2	0	1	0
Devirli olan ve olmayan ondalık gösterimleri rasyonel sayı olarak ifade eder.	1	0	0	0
Rasyonel sayılarla çarpma ve bölme işlemlerini yapar.	3	2	0	67
Rasyonel sayıların sıralar ve karşılaştırır.	1	1	0	100
Tam sayılarla işlemler yapmayı gerektiren problemleri çözer.	2	0	0	0
Rasyonel sayılarla çok adımlı işlemleri yapar.	2	0	0	0
Tam sayıların kendileri ile tekrarlı çarpımını üslü nicelik olarak ifade eder.	1	1	0	100

Sözel (İNG)	Soru	Doğru	Yanlış	Boş	Net	Başarı
	10	9	0	1	9,00	% 90
Cevap Anahtarı	B	BDAADBACCBB				
Cevaplarınız		BDAAD ACCB				

İngilizce	S	D	Y	B%
Students will be able to talk about other people's appearances and personalities.	2	1	0	50
Students will be able to write simple pieces to compare people.	1	1	0	100
Students will be able to understand short and simple texts on sports.	1	1	0	100
Students will be able to ask questions related to the frequency of events.	1	1	0	100
Students will be able to recognize specific information in oral texts dealing with past events and dates.	1	1	0	100
Students will be able to talk about past events with definite time.	1	1	0	100
Students will be able to describe past events and experiences.	1	1	0	100
Students will be able to identify the names of wild animals in simple oral texts.	1	1	0	100
Students will be able to make simple suggestions.	1	1	0	100

Sayısal (FEN)	Soru	Doğru	Yanlış	Boş	Net	Başarı
	20	5	4	11	3,67	% 18
Cevap Anahtarı	B	CABCDABCDBDÄCDBCDCDA				
Cevaplarınız		CcB dBC Dbd				

Fen	S	D	Y	B%
Uzay teknolojilerini açıklar.	1	1	0	100
Yıldız oluşum sürecinin farkına varır.	1	1	0	100
Hayvan ve bitki hücrelerini, temel kısımları ve görevleri açısından karşılaştırır.	1	0	0	0
Mitozun birbirini takip eden farklı evrelerden oluştuğunu açıklar.	1	0	0	0
Geçmişten günümüze, hücrenin yapısı ile ilgili görüşleri teknolojilerle ilişkilendirerek tartışır.	1	0	0	0
Hücre-doku-organ-sistem-organizma ilişkisini açıklar.	1	1	0	100
Mayozun canlılar için önemini açıklar.	1	0	1	0
Mayoz ve mitoz arasındaki farkları karşılaştırır.	1	0	1	0
Üreme ana hücrelerinde mayozun nasıl gerçekleştiğini model üzerinde gösterir.	1	0	0	0
Kütleye etki eden yer çekimi kuvvetini ağırlık olarak adlandırır.	2	0	0	0
Kütle ve ağırlık kavramlarını karşılaştırır.	1	0	0	0
Yer çekimini kütle çekimi olarak gök cisimleri temelinde açıklar.	1	0	0	0
Fiziksel anlamda yapılan işin, uygulanan kuvvet ve alınan yolla ilişkili olduğunu açıklar.	1	0	0	0
Enerjiyi iş kavramı ile ilişkilendirerek, kinetik ve potansiyel enerji olarak sınıflandırır.	2	2	0	100
Hava veya su direncinin etkisini azaltmaya yönelik bir araç tasarlar.	1	0	1	0
Sürtünme kuvvetinin kinetik enerji üzerindeki etkisini örneklerle açıklar.	1	0	0	0
Kinetik ve potansiyel enerji türlerinin birbirine dönüşümünden hareketle enerjinin korunduğu sonucunu çıkarır.	1	0	0	0
Mitozun canlılar için önemini açıklar.	1	0	1	0

7. SINIF MOZAİK YAYINLARI TG



334,104 % 22,84

KOCAELİ / KÖRFEZ
Uluğbey Ortaokulu

- 605
DUYGU TUANA AL UN

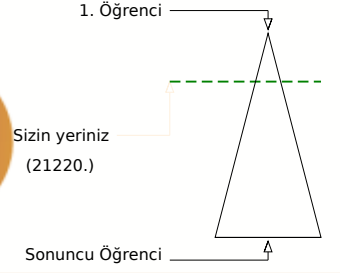
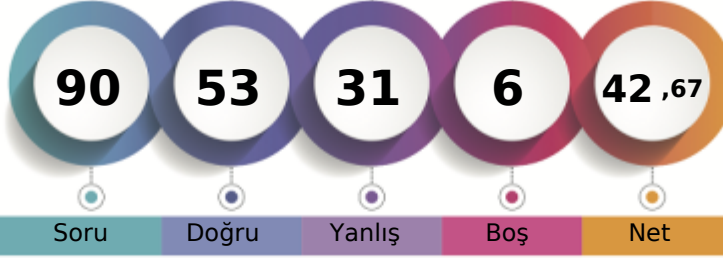

Soru Doğru Yanlış Boş Net

Şube Kurum İlçe İl Genel

Öğrenci Sıra No 1 9 160 703 21220 % 22,84

Sınava Katılan Öğrenci Sayısı 5 115 623 3056 92904

		Soru	Doğru	Yanlış	Boş	Net	Başarı	
Sözel (TÜR)		20	12	8	0	9,33	% 47	
Cevap Anahtarı	B	ACBABBCCDADDCCDCBADA						
Cevaplarınız		ACBABACCbcaaCbDbBbDA						

		S	D	Y	B%
Türkçe		2	1	1	50
Bağlamdan hareketle bilmediği kelime ve kelime gruplarının anlamını tahmin eder.		2	1	1	50
Yazdıklarını düzenler.		2	2	0	100
Okudukları ile ilgili çıkarımlarda bulunur.		1	0	1	0
Metnin ana fikrini/ana duygusunu belirler.		1	0	1	0
Metnin ilgili sorularını cevaplar.		3	0	3	0
Çekim eklerinin işlevlerini ayırt eder.		2	2	0	100
Fillerin anlam özelliklerini fark eder.		1	0	1	0
Metin türlerini ayırt eder.		1	0	1	0
Bir işi işlem basamaklarına göre yazar.		1	1	0	100
Görsellerle ilgili sorularını cevaplar.		2	2	0	100
Grafik, tablo ve çizelgeyle sunulan bilgileri yorumlar.		2	2	0	100
Metindeki yardımcı fikirleri belirler.		1	1	0	100
Deyim ve atasözlerinin metne katkısını belirler.		1	1	0	100

		Soru	Doğru	Yanlış	Boş	Net	Başarı	
Sözel (TAR)		10	6	4	0	4,67	% 47	
Cevap Anahtarı	B	BDACBCCDC						
Cevaplarınız		BDbdcBCCaC						

		S	D	Y	B%
Tarih		1	1	0	100
İletişimi etkileyen tutum ve davranışları analiz ederek kendi tutum ve davranışlarını sorgular.		1	1	0	100
Osmanlı Devleti'nde islahat hareketleri sonucu ortaya çıkan kurumlardan hareketle toplumsal ve ekonomik değişim		2	2	0	100
Osmanlı Devleti'nin fetih siyasetini örnekler üzerinden analiz eder.		2	1	1	50
Osmanlı kültür, sanat ve estetik anlayışına örnekler verir.		1	1	0	100
İletişim araçlarından yararlanırken haklarını kullanır ve sorumluluklarını yerine getirir.		1	1	0	100
Osmanlı Devleti'nin siyasi güç olarak ortaya çıkış sürecini ve bu süreci etkileyen faktörleri açıklar.		1	0	1	0
Örnek incelemeler yoluyla geçmişten günümüze, yerleşmeyi etkileyen faktörler hakkında çıkarımlarda bulunur.		1	0	1	0
Avrupa'daki gelişmelerle bağlantılı olarak Osmanlı Devleti'ni değişime zorlayan süreçleri kavrar.		1	0	1	0

		Soru	Doğru	Yanlış	Boş	Net	Başarı	
Sözel (DİN)		10	6	4	0	4,67	% 47	
Cevap Anahtarı	B	DCCBDAABAC						
Cevaplarınız		aCCdaAbBAC						

		S	D	Y	B%
Din K.ve A.B.		1	1	0	100
Melekleri özellikleri ve görevlerine göre sınıflandırır.		1	1	0	100
Dünya hayatı ile ahiret hayatı arasındaki ilişkiyi yorumlar.		1	1	0	100
Ahiret hayatının aşamalarını açıklar.		1	0	1	0
Nâs suresini okur, anlamını söyler.		1	1	0	100
İslam'da hac ibadetinin önemini ayet ve hadisler ışığında yorumlar.		1	1	0	100
Haccın yapılışını özetler.		2	0	2	0
Kurban ibadetini İslam'ın yardımcılarına ve dayanışmaya verdiği önem açısından değerlendirir.		2	2	0	100
Umre ibadeti ve önemini açıklar.		1	0	1	0

		Soru	Doğru	Yanlış	Boş	Net	Başarı	
Sözel (İNG)		10	9	1	0	8,67	% 87	
Cevap Anahtarı	B	BDAADBACCB						
Cevaplarınız		BDAADcACCB						

		S	D	Y	B%
İngilizce		2	1	1	50
Students will be able to talk about other people's appearances and personalities.		2	1	1	50
Students will be able to write simple pieces to compare people.		1	1	0	100
Students will be able to understand short and simple texts on sports.		1	1	0	100
Students will be able to ask questions related to the frequency of events.		1	1	0	100
Students will be able to recognize specific information in oral texts dealing with past events and dates.		1	1	0	100
Students will be able to talk about past events with definite time.		1	1	0	100
Students will be able to describe past events and experiences.		1	1	0	100
Students will be able to identify the names of wild animals in simple oral texts.		1	1	0	100
Students will be able to make simple suggestions.		1	1	0	100

		Soru	Doğru	Yanlış	Boş	Net	Başarı	
Sayısal (MAT)		20	11	4	5	9,67	% 48	
Cevap Anahtarı	B	DABDBDcBcBDCaACBCA						
Cevaplarınız		a BDBDACcd DbAAC A						

		S	D	Y	B%
Matematik		1	1	0	100
Tam sayılarla toplama ve çıkarma işlemlerini yapar, ilgili problemleri çözer.		1	1	0	100
Tam sayılarla çarpma ve bölme işlemlerini yapar.		2	2	0	100
Rasyonel sayıların tanır ve sayı doğrusunda gösterir.		1	0	1	0
Rasyonel sayıların ondalık gösterimle ifade eder.		2	1	1	50
Rasyonel sayıların kare ve küplerini hesaplar.		2	1	1	50
Rasyonel sayılarla toplama ve çıkarma işlemlerini yapar.		2	0	0	0
Devirli olan ve olmayan ondalık gösterimleri rasyonel sayı olarak ifade eder.		1	0	1	0
Rasyonel sayılarla çarpma ve bölme işlemlerini yapar.		3	2	0	67
Rasyonel sayıların sıralar ve karşılaştırır.		1	1	0	100
Tam sayılarla işlemler yapmayı gerektiren problemleri çözer.		2	1	1	50
Rasyonel sayılarla çok adımlı işlemleri yapar.		2	1	1	50
Tam sayıların kendileri ile tekrarlı çarpımını üslü nicelik olarak ifade eder.		1	1	0	100

		Soru	Doğru	Yanlış	Boş	Net	Başarı	
Sayısal (FEN)		20	9	10	1	5,67	% 28	
Cevap Anahtarı	B	CABCDABCDBDcBDCDCa						
Cevaplarınız		CcBCadBDbcDb cDdbCA						

		S	D	Y	B%
Fen		1	1	0	100
Uzay teknolojilerini açıklar.		1	1	0	100
Yıldız oluşum sürecinin farkına varır.		1	0	1	0
Hayvan ve bitki hücrelerini, temel kısımları ve görevleri açısından karşılaştırır.		1	1	0	100
Mitozun birbirini takip eden farklı evrelerden oluştuğunu açıklar.		1	0	1	0
Geçmişten günümüze, hücrenin yapısı ile ilgili görüşleri teknolojilerle ilişkilendirerek tartışır.		1	0	1	0
Hücre-doku-organ-sistem-organizma ilişkisini açıklar.		1	1	0	100
Mayozun canlılar için önemini açıklar.		1	0	1	0
Mayoz ve mitoz arasındaki farkları karşılaştırır.		1	0	0	0
Üreme ana hücrelerinde mayozun nasıl gerçekleştiğini model üzerinde gösterir.		1	0	1	0
Kütleyle etki eden yer çekimi kuvvetini ağırlık olarak adlandırır.		2	1	1	50
Kütle ve ağırlık kavramlarını karşılaştırır.		1	0	1	0
Yer çekimini kütle çekimi olarak gök cisimleri temelinde açıklar.		1	1	0	100
Fiziksel anlamda yapılan işin, uygulanan kuvvet ve alınan yolla ilişkili olduğunu açıklar.		1	1	0	100
Enerjiyi iş kavramı ile ilişkilendirerek, kinetik ve potansiyel enerji olarak sınıflandırır.		2	2	0	100
Hava veya su direncinin etkisini azaltmaya yönelik bir araç tasarlar.		1	0	1	0
Sürtünme kuvvetinin kinetik enerji üzerindeki etkisini örneklerle açıklar.		1	1	0	100
Kinetik ve potansiyel enerji türlerinin birbirine dönüşümünden hareketle enerjinin korunduğu sonucunu çıkarır.		1	0	1	0
Mitozun canlılar için önemini açıklar.		1	0	1	0

7. SINIF MOZAİK YAYINLARI TG



304,219 % 33,77

KOCAELİ / KÖRFEZ
Uluğbey Ortaokulu

- 196
EYMEN TAŞKIN

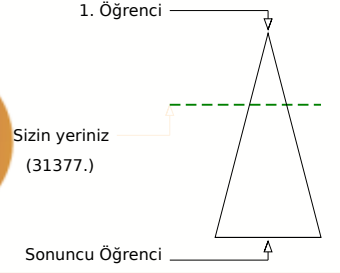
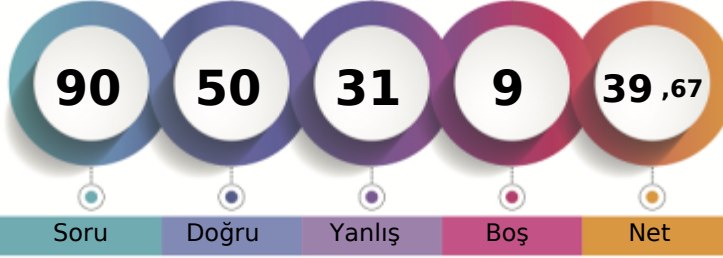

	Şube	Kurum	İlçe	İl	Genel
Öğrenci Sıra No	3	19	235	1060	31377 % 33,77
Sınava Katılan Öğrenci Sayısı	5	115	623	3056	92904

	Soru	Doğru	Yanlış	Boş	Net	Başarı
Sözel (TÜR)	20	12	8	0	9,33	% 47
Cevap Anahtarı	B	ACBABBCCDADDCCDCBADA				
Cevaplarınız		dCBcccdCCADDdbDCBdcA				

Türkçe	S	D	Y	B%
Bağlamdan hareketle bilmediği kelime ve kelime gruplarının anlamını tahmin eder.	2	1	1	50
Yazdıklarını düzenler.	2	2	0	100
Okudukları ile ilgili çıkarımlarda bulunur.	1	1	0	100
Metnin ana fikrini/ana duygusunu belirler.	1	1	0	100
Metnin ilgili sorularını cevaplar.	3	2	1	67
Çekim eklerinin işlevlerini ayırt eder.	2	1	1	50
Fillerin anlam özelliklerini fark eder.	1	1	0	100
Metin türlerini ayırt eder.	1	0	1	0
Bir işi işlem basamaklarına göre yazar.	1	0	1	0
Görsellerle ilgili sorularını cevaplar.	2	1	1	50
Grifik, tablo ve çizelgeyle sunulan bilgileri yorumlar.	2	0	2	0
Metindeki yardımcı fikirleri belirler.	1	1	0	100
Deyim ve atasözlerinin metne katkısını belirler.	1	1	0	100

	Soru	Doğru	Yanlış	Boş	Net	Başarı
Sözel (TAR)	10	8	1	1	7,67	% 77
Cevap Anahtarı	B	BDACABCCDC				
Cevaplarınız		BDACcB CDC				

Tarih	S	D	Y	B%
İletişimi etkileyen tutum ve davranışları analiz ederek kendi tutum ve davranışlarını sorgular.	1	1	0	100
Osmanlı Devleti'nde islahat hareketleri sonucu ortaya çıkan kurumlardan hareketle toplumsal ve ekonomik değişim	2	1	0	50
Osmanlı Devleti'nin fetih siyasetini örnekler üzerinden analiz eder.	2	2	0	100
Osmanlı kültür, sanat ve estetik anlayışına örnekler verir.	1	1	0	100
İletişim araçlarından yararlanırken haklarını kullanır ve sorumluluklarını yerine getirir.	1	1	0	100
Osmanlı Devleti'nin siyasi güç olarak ortaya çıkış sürecini ve bu süreci etkileyen faktörleri açıklar.	1	1	0	100
Örnek incelemeler yoluyla geçmişten günümüze, yerleşmeyi etkileyen faktörler hakkında çıkarımlarda bulunur.	1	1	0	100
Avrupa'daki gelişmelerle bağlantılı olarak Osmanlı Devleti'ni değişime zorlayan süreçleri kavrar.	1	0	1	0

	Soru	Doğru	Yanlış	Boş	Net	Başarı
Sözel (DİN)	10	7	3	0	6,00	% 60
Cevap Anahtarı	B	DCCBDAABAC				
Cevaplarınız		DCCdDAbAAC				

Din K.ve A.B.	S	D	Y	B%
Melekleri özellikleri ve görevlerine göre sınıflandırır.	1	1	0	100
Dünya hayatı ile ahiret hayatı arasındaki ilişkiyi yorumlar.	1	1	0	100
Ahiret hayatının aşamalarını açıklar.	1	1	0	100
Nâs suresini okur, anlamını söyler.	1	1	0	100
İslam'da hac ibadetinin önemini ayet ve hadisler ışığında yorumlar.	1	1	0	100
Haccın yapılışını özetler.	2	1	1	50
Kurban ibadetini İslam'ın yardımlaşma ve dayanışmaya verdiği önem açısından değerlendirir.	2	1	1	50
Umre ibadeti ve önemini açıklar.	1	0	1	0

	Soru	Doğru	Yanlış	Boş	Net	Başarı
Sözel (İNG)	10	9	1	0	8,67	% 87
Cevap Anahtarı	B	BDAADBACCBB				
Cevaplarınız		BDAADdACCBB				

İngilizce	S	D	Y	B%
Students will be able to talk about other people's appearances and personalities.	2	1	1	50
Students will be able to write simple pieces to compare people.	1	1	0	100
Students will be able to understand short and simple texts on sports.	1	1	0	100
Students will be able to ask questions related to the frequency of events.	1	1	0	100
Students will be able to recognize specific information in oral texts dealing with past events and dates.	1	1	0	100
Students will be able to talk about past events with definite time.	1	1	0	100
Students will be able to describe past events and experiences.	1	1	0	100
Students will be able to identify the names of wild animals in simple oral texts.	1	1	0	100
Students will be able to make simple suggestions.	1	1	0	100

	Soru	Doğru	Yanlış	Boş	Net	Başarı
Sayısal (MAT)	20	4	8	8	1,33	% 7
Cevap Anahtarı	B	DABDBDdACBdBCAACAACBCA				
Cevaplarınız		abB b d d Bc A b bA				

Matematik	S	D	Y	B%
Tam sayılarla toplama ve çıkarma işlemlerini yapar, ilgili problemleri çözer.	1	0	0	0
Tam sayılarla çarpma ve bölme işlemlerini yapar.	2	0	2	0
Rasyonel sayıların tanır ve sayı doğrusunda gösterir.	1	0	0	0
Rasyonel sayıların ondalık gösterimle ifade eder.	2	0	1	0
Rasyonel sayıların kare ve küplerini hesaplar.	2	0	0	0
Rasyonel sayılarla toplama ve çıkarma işlemlerini yapar.	2	1	1	50
Devirli olan ve olmayan ondalık gösterimleri rasyonel sayı olarak ifade eder.	1	0	0	0
Rasyonel sayılarla çarpma ve bölme işlemlerini yapar.	3	1	1	33
Rasyonel sayıların sıralar ve karşılaştırır.	1	0	1	0
Tam sayılarla işlemler yapmayı gerektiren problemleri çözer.	2	1	1	50
Rasyonel sayılarla çok adımlı işlemleri yapar.	2	0	1	0
Tam sayıların kendileri ile tekrarlı çarpımını üslü nicelik olarak ifade eder.	1	1	0	100

	Soru	Doğru	Yanlış	Boş	Net	Başarı
Sayısal (FEN)	20	10	10	0	6,67	% 33
Cevap Anahtarı	B	CABCDABCDDDBdACBDCDCA				
Cevaplarınız		dABaDABCccdddcDcBcC				

Fen	S	D	Y	B%
Uzay teknolojilerini açıklar.	1	1	0	100
Yıldız oluşum sürecinin farkına varır.	1	1	0	100
Hayvan ve bitki hücrelerini, temel kısımları ve görevleri açısından karşılaştırır.	1	0	1	0
Mitozun birbirini takip eden farklı evrelerden oluştuğunu açıklar.	1	0	1	0
Geçmişten günümüze, hücrenin yapısı ile ilgili görüşleri teknolojilerle ilişkilendirerek tartışır.	1	0	1	0
Hücre-doku-organ-sistem-organizma ilişkisini açıklar.	1	1	0	100
Mayozun canlılar için önemini açıklar.	1	0	1	0
Mayoz ve mitoz arasındaki farkları karşılaştırır.	1	0	1	0
Üreme ana hücrelerinde mayozun nasıl gerçekleştiğini model üzerinde gösterir.	1	0	1	0
Kütleye etki eden yer çekimi kuvvetini ağırlık olarak adlandırır.	2	2	0	100
Kütle ve ağırlık kavramlarını karşılaştırır.	1	0	1	0
Yer çekimini kütle çekimi olarak gök cisimleri temelinde açıklar.	1	1	0	100
Fiziksel anlamda yapılan işin, uygulanan kuvvet ve alınan yolla ilişkili olduğunu açıklar.	1	0	1	0
Enerjiyi iş kavramı ile ilişkilendirerek, kinetik ve potansiyel enerji olarak sınıflandırır.	2	1	1	50
Hava veya su direncinin etkisini azaltmaya yönelik bir araç tasarlar.	1	1	0	100
Sürtünme kuvvetinin kinetik enerji üzerindeki etkisini örneklerle açıklar.	1	0	1	0
Kinetik ve potansiyel enerji türlerinin birbirine dönüşümünden hareketle enerjinin korunduğu sonucunu çıkarır.	1	1	0	100
Mitozun canlılar için önemini açıklar.	1	1	0	100

7. SINIF MOZAİK YAYINLARI TG



256,261 % 59,05

KOCAELİ / KÖRFEZ
Uluğbey Ortaokulu

- 205
GÜLÇİN HOTHOT

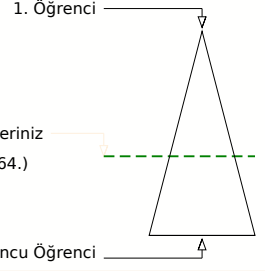
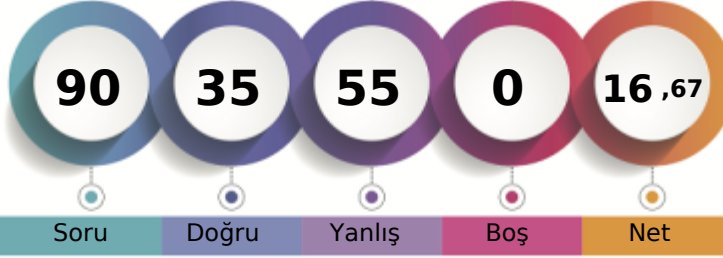

Soru Doğru Yanlış Boş Net

Şube Kurum İlçe İl Genel

Öğrenci Sıra No 5 47 403 1941 54864 % 59,05

Sınava Katılan Öğrenci Sayısı 5 115 623 3056 92904

		Soru	Doğru	Yanlış	Boş	Net	Başarı	
Sözel (TÜR)		20	10	10	0	6,67	% 33	
Cevap Anahtarı	B	ACBABBCCDADDCCDCBADA						
Cevaplarınız		cbaABddCDADbCaDdBcDc						

		S	D	Y	B%
Türkçe		2	0	2	0
Bağlamdan hareketle bilmediği kelime ve kelime gruplarının anlamını tahmin eder.		2	0	2	0
Yazdıklarını düzenler.		2	2	0	100
Okudukları ile ilgili çıkarımlarda bulunur.		1	1	0	100
Metnin ana fikrini/ana duygusunu belirler.		1	1	0	100
Metnin ilgili sorularını cevaplar.		3	1	2	33
Çekim eklerinin işlevlerini ayırt eder.		2	2	0	100
Fillerin anlam özelliklerini fark eder.		1	1	0	0
Metin türlerini ayırt eder.		1	0	1	0
Bir işi işlem basamaklarına göre yazar.		1	1	0	100
Görsellerle ilgili sorularını cevaplar.		2	1	1	50
Grafik, tablo ve çizelgeyle sunulan bilgileri yorumlar.		2	1	1	50
Metindeki yardımcı fikirleri belirler.		1	0	1	0
Deyim ve atasözlerinin metne katkısını belirler.		1	0	1	0

		Soru	Doğru	Yanlış	Boş	Net	Başarı	
Sözel (TAR)		10	2	8	0	-0,67	% 0	
Cevap Anahtarı	B	BDACABCCDC						
Cevaplarınız		dbcCbdaCcb						

		S	D	Y	B%
Tarih		1	0	1	0
İletişimi etkileyen tutum ve davranışları analiz ederek kendi tutum ve davranışlarını sorgular.		1	0	1	0
Osmanlı Devleti'nde islahat hareketleri sonucu ortaya çıkan kurumlardan hareketle toplumsal ve ekonomik değişim		2	0	2	0
Osmanlı Devleti'nin fetih siyasetini örnekler üzerinden analiz eder.		2	1	1	50
Osmanlı kültür, sanat ve estetik anlayışına örnekler verir.		1	0	1	0
İletişim araçlarından yararlanırken haklarını kullanır ve sorumluluklarını yerine getirir.		1	0	1	0
Osmanlı Devleti'nin siyasi güç olarak ortaya çıkış sürecini ve bu süreci etkileyen faktörleri açıklar.		1	0	1	0
Örnek incelemeler yoluyla geçmişten günümüze, yerleşmeyi etkileyen faktörler hakkında çıkarımlarda bulunur.		1	1	0	100
Avrupa'daki gelişmelerle bağlantılı olarak Osmanlı Devleti'ni değişime zorlayan süreçleri kavrar.		1	0	1	0

		Soru	Doğru	Yanlış	Boş	Net	Başarı	
Sözel (DİN)		10	4	6	0	2,00	% 20	
Cevap Anahtarı	B	DCCBDAABAC						
Cevaplarınız		aCCdbAcdbc						

		S	D	Y	B%
Din K.ve A.B.		1	0	1	0
Melekleri özellikleri ve görevlerine göre sınıflandırır.		1	0	1	0
Dünya hayatı ile ahiret hayatı arasındaki ilişkiyi yorumlar.		1	1	0	100
Ahiret hayatının aşamalarını açıklar.		1	0	1	0
Nâs suresini okur, anlamını söyler.		1	1	0	100
İslam'da hac ibadetinin önemini ayet ve hadisler ışığında yorumlar.		1	1	0	100
Haccın yapılışını özetler.		2	0	2	0
Kurban ibadetini İslam'ın yardımcılaşma ve dayanışmaya verdiği önem açısından değerlendirir.		2	1	1	50
Umre ibadeti ve önemini açıklar.		1	0	1	0

		Soru	Doğru	Yanlış	Boş	Net	Başarı	
Sözel (İNG)		10	5	5	0	3,33	% 33	
Cevap Anahtarı	B	BDAADBACCB						
Cevaplarınız		BacbcBACCd						

		S	D	Y	B%
İngilizce		2	2	0	100
Students will be able to talk about other people's appearances and personalities.		2	2	0	100
Students will be able to write simple pieces to compare people.		1	0	1	0
Students will be able to understand short and simple texts on sports.		1	1	0	100
Students will be able to ask questions related to the frequency of events.		1	0	1	0
Students will be able to recognize specific information in oral texts dealing with past events and dates.		1	0	1	0
Students will be able to talk about past events with definite time.		1	0	1	0
Students will be able to describe past events and experiences.		1	0	1	0
Students will be able to identify the names of wild animals in simple oral texts.		1	1	0	100
Students will be able to make simple suggestions.		1	1	0	100

		Soru	Doğru	Yanlış	Boş	Net	Başarı	
Sayısal (MAT)		20	7	13	0	2,67	% 13	
Cevap Anahtarı	B	DABDBDADCBCBDCAACBCA						
Cevaplarınız		bAdBbBcdaBaBDbcdaBCC						

		S	D	Y	B%
Matematik		1	0	1	0
Tam sayılarla toplama ve çıkarma işlemlerini yapar, ilgili problemleri çözer.		1	0	1	0
Tam sayılarla çarpma ve bölme işlemlerini yapar.		2	1	1	50
Rasyonel sayıların tanır ve sayı doğrusunda gösterir.		1	0	1	0
Rasyonel sayıların ondalık gösterimle ifade eder.		2	1	1	50
Rasyonel sayıların kare ve küplerini hesaplar.		2	1	1	50
Rasyonel sayılarla toplama ve çıkarma işlemlerini yapar.		2	2	0	100
Devirli olan ve olmayan ondalık gösterimleri rasyonel sayı olarak ifade eder.		1	0	1	0
Rasyonel sayılarla çarpma ve bölme işlemlerini yapar.		3	1	2	33
Rasyonel sayıların sıralar ve karşılaştırır.		1	0	1	0
Tam sayılarla işlemler yapmayı gerektiren problemleri çözer.		2	1	1	50
Rasyonel sayılarla çok adımlı işlemleri yapar.		2	2	0	100
Tam sayıların kendileri ile tekrarlı çarpımını üslü nicelik olarak ifade eder.		1	0	1	0

		Soru	Doğru	Yanlış	Boş	Net	Başarı	
Sayısal (FEN)		20	7	13	0	2,67	% 13	
Cevap Anahtarı	B	CABCDABCDDBDACBDCDCA						
Cevaplarınız		CdBaabBdcDBcBaaDabCb						

		S	D	Y	B%
Fen		1	1	0	100
Uzay teknolojilerini açıklar.		1	1	0	100
Yıldız oluşum sürecinin farkına varır.		1	0	1	0
Hayvan ve bitki hücrelerini, temel kısımları ve görevleri açısından karşılaştırır.		1	0	1	0
Mitozun birbirini takip eden farklı evrelerden oluştuğunu açıklar.		1	1	0	100
Geçmişten günümüze, hücrenin yapısı ile ilgili görüşleri teknolojilerle ilişkilendirerek tartışır.		1	1	0	100
Hücre-doku-organ-sistem-organizma ilişkisini açıklar.		1	0	1	0
Mayozun canlılar için önemini açıklar.		1	0	1	0
Mayoz ve mitoz arasındaki farkları karşılaştırır.		1	0	1	0
Üreme ana hücrelerinde mayozun nasıl gerçekleştiğini model üzerinde gösterir.		1	0	1	0
Kütleyle etki eden yer çekimi kuvvetini ağırlık olarak adlandırır.		2	1	1	50
Kütle ve ağırlık kavramlarını karşılaştırır.		1	0	1	0
Yer çekimini kütle çekimi olarak gök cisimleri temelinde açıklar.		1	1	0	100
Fiziksel anlamda yapılan işin, uygulanan kuvvet ve alınan yolla ilişkili olduğunu açıklar.		1	0	1	0
Enerjiyi iş kavramı ile ilişkilendirerek, kinetik ve potansiyel enerji olarak sınıflandırır.		2	2	0	100
Hava veya su direncinin etkisini azaltmaya yönelik bir araç tasarlar.		1	0	1	0
Sürtünme kuvvetinin kinetik enerji üzerindeki etkisini örneklerle açıklar.		1	0	1	0
Kinetik ve potansiyel enerji türlerinin birbirine dönüşümünden hareketle enerjinin korunduğu sonucunu çıkarır.		1	0	1	0
Mitozun canlılar için önemini açıklar.		1	0	1	0

7. SINIF MOZAIK YAYINLARI TG



272,525 % 49,41

KOCAELİ / KÖRFEZ
Uluğbey Ortaokulu

- 271
TAHA YALDIZ

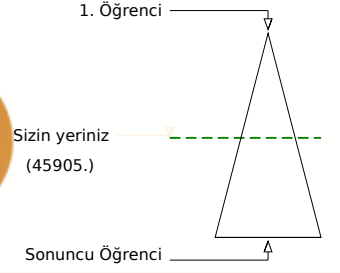
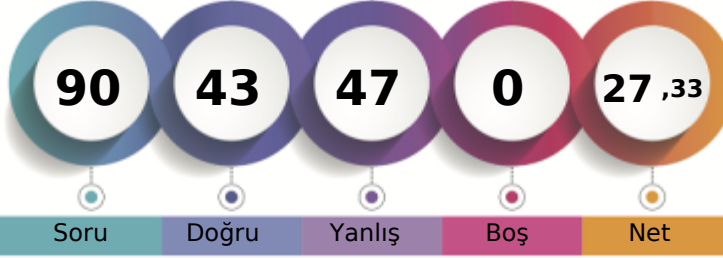

	Şube	Kurum	İlçe	İl	Genel
Öğrenci Sıra No	4	35	343	1617	45905
Sınava Katılan Öğrenci Sayısı	5	115	623	3056	92904

	Soru	Doğru	Yanlış	Boş	Net	Başarı
Sözel (TÜR)	20	12	8	0	9,33	% 47
Cevap Anahtarı	B	ACBABBCCDADDCCDCBADA				
Cevaplarınız		ACBABAACDAabdaDaBcaA				
Türkçe	S	D	Y	B		
Bağlamdan hareketle bilmediği kelime ve kelime gruplarının anlamını tahmin eder.	2	1	1	0	50	
Yazdıklarını düzenler.	2	2	0	100		
Okudukları ile ilgili çıkarımlarda bulunur.	1	1	0	100		
Metnin ana fikrini/ana duygusunu belirler.	1	1	0	100		
Metnin ilgili sorularını cevaplar.	3	0	3	0		
Çekim eklerinin işlevlerini ayırt eder.	2	1	1	50		
Fillerin anlam özelliklerini fark eder.	1	0	1	0		
Metin türlerini ayırt eder.	1	0	1	0		
Bir işi işlem basamaklarına göre yazar.	1	0	1	0		
Görsellerle ilgili sorularını cevaplar.	2	2	0	100		
Gratik, tablo ve çizelgeyle sunulan bilgileri yorumlar.	2	2	0	100		
Metindeki yardımcı fikirleri belirler.	1	1	0	100		
Deyim ve atasözlerinin metne katkısını belirler.	1	1	0	100		

	Soru	Doğru	Yanlış	Boş	Net	Başarı
Sözel (TAR)	10	9	1	0	8,67	% 87
Cevap Anahtarı	B	BDACBCCDC				
Cevaplarınız		BDACcBCCDC				
Tarih	S	D	Y	B		
İletişimi etkileyen tutum ve davranışları analiz ederek kendi tutum ve davranışlarını sorgular.	1	1	0	100		
Osmanlı Devleti'nde islahat hareketleri sonucu ortaya çıkan kurumlardan hareketle toplumsal ve ekonomik değişim	2	2	0	100		
Osmanlı Devleti'nin fetih siyasetini örnekler üzerinden analiz eder.	2	2	0	100		
Osmanlı kültür, sanat ve estetik anlayışına örnekler verir.	1	1	0	100		
İletişim araçlarından yararlanırken haklarını kullanır ve sorumluluklarını yerine getirir.	1	1	0	100		
Osmanlı Devleti'nin siyasi güç olarak ortaya çıkış sürecini ve bu süreci etkileyen faktörleri açıklar.	1	1	0	100		
Örnek incelemeler yoluyla geçmişten günümüze, yerleşmeyi etkileyen faktörler hakkında çıkarımlarda bulunur.	1	1	0	100		
Avrupa'daki gelişmelerle bağlantılı olarak Osmanlı Devleti'ni değişime zorlayan süreçleri kavrar.	1	0	1	0		

	Soru	Doğru	Yanlış	Boş	Net	Başarı
Sözel (DİN)	10	6	4	0	4,67	% 47
Cevap Anahtarı	B	DCCBDAABAC				
Cevaplarınız		DCadDacBcc				
Din K.ve A.B.	S	D	Y	B		
Melekleri özellikleri ve görevlerine göre sınıflandırır.	1	0	1	0		
Dünya hayatı ile ahiret hayatı arasındaki ilişkiyi yorumlar.	1	1	0	100		
Ahiret hayatının aşamalarını açıklar.	1	1	0	100		
Nâs suresini okur, anlamını söyler.	1	1	0	100		
İslam'da hac ibadetinin önemini ayet ve hadisler ışığında yorumlar.	1	0	1	0		
Haccın yapılışını özetler.	2	1	1	50		
Kurban ibadetini İslam'ın yardımlaşma ve dayanışmaya verdiği önem açısından değerlendirir.	2	2	0	100		
Umre ibadeti ve önemini açıklar.	1	0	1	0		

	Soru	Doğru	Yanlış	Boş	Net	Başarı
Sözel (İNG)	10	5	5	0	3,33	% 33
Cevap Anahtarı	B	BDAADBACC				
Cevaplarınız		dDaccBAaCd				
İngilizce	S	D	Y	B		
Students will be able to talk about other people's appearances and personalities.	2	2	0	100		
Students will be able to write simple pieces to compare people.	1	0	1	0		
Students will be able to understand short and simple texts on sports.	1	0	1	0		
Students will be able to ask questions related to the frequency of events.	1	1	0	100		
Students will be able to recognize specific information in oral texts dealing with past events and dates.	1	1	0	100		
Students will be able to talk about past events with definite time.	1	0	1	0		
Students will be able to describe past events and experiences.	1	0	1	0		
Students will be able to identify the names of wild animals in simple oral texts.	1	1	0	100		
Students will be able to make simple suggestions.	1	0	1	0		

	Soru	Doğru	Yanlış	Boş	Net	Başarı
Sayısal (MAT)	20	7	13	0	2,67	% 13
Cevap Anahtarı	B	DABDBDcBcBDCACBCA				
Cevaplarınız		abBcBDAacBddcbdbdaBCb				
Matematik	S	D	Y	B		
Tam sayılarla toplama ve çıkarma işlemlerini yapar, ilgili problemleri çözer.	1	1	0	100		
Tam sayılarla çarpma ve bölme işlemlerini yapar.	2	0	2	0		
Rasyonel sayıların tanır ve sayı doğrusunda gösterir.	1	0	1	0		
Rasyonel sayıların ondalık gösterimle ifade eder.	2	1	1	50		
Rasyonel sayıların kare ve küplerini hesaplar.	2	1	1	50		
Rasyonel sayılarla toplama ve çıkarma işlemlerini yapar.	2	0	2	0		
Devirli olan ve olmayan ondalık gösterimleri rasyonel sayı olarak ifade eder.	1	0	1	0		
Rasyonel sayılarla çarpma ve bölme işlemlerini yapar.	3	2	1	67		
Rasyonel sayıların sıralar ve karşılaştırır.	1	0	1	0		
Tam sayılarla işlemler yapmayı gerektiren problemleri çözer.	2	1	1	50		
Rasyonel sayılarla çok adımlı işlemleri yapar.	2	0	2	0		
Tam sayıların kendileri ile tekrarlı çarpımını üslü nicelik olarak ifade eder.	1	1	0	100		

	Soru	Doğru	Yanlış	Boş	Net	Başarı
Sayısal (FEN)	20	4	16	0	-1,33	% 0
Cevap Anahtarı	B	CABCDABCDDDBDCDCDCA				
Cevaplarınız		CbadccadcbdbadccacCA				
Fen	S	D	Y	B		
Uzay teknolojilerini açıklar.	1	0	1	0		
Yıldız oluşum sürecinin farkına varır.	1	0	1	0		
Hayvan ve bitki hücrelerini, temel kısımları ve görevleri açısından karşılaştırır.	1	0	1	0		
Mitozun birbirini takip eden farklı evrelerden oluştuğunu açıklar.	1	0	1	0		
Geçmişten günümüze, hücrenin yapısı ile ilgili görüşleri teknolojilerle ilişkilendirerek tartışır.	1	0	1	0		
Hücre-doku-organ-sistem-organizma ilişkisini açıklar.	1	1	0	100		
Mayozun canlılar için önemini açıklar.	1	0	1	0		
Mayoz ve mitoz arasındaki farkları karşılaştırır.	1	0	1	0		
Üreme ana hücrelerinde mayozun nasıl gerçekleştiğini model üzerinde gösterir.	1	0	1	0		
Kütleye etki eden yer çekimi kuvvetini ağırlık olarak adlandırır.	2	0	2	0		
Kütle ve ağırlık kavramlarını karşılaştırır.	1	0	1	0		
Yer çekimini kütle çekimi olarak gök cisimleri temelinde açıklar.	1	1	0	100		
Fiziksel anlamda yapılan işin, uygulanan kuvvet ve alınan yolla ilişkili olduğunu açıklar.	1	1	0	100		
Enerjiyi iş kavramı ile ilişkilendirerek, kinetik ve potansiyel enerji olarak sınıflandırır.	2	1	1	50		
Hava veya su direncinin etkisini azaltmaya yönelik bir araç tasarlar.	1	0	1	0		
Sürtünme kuvvetinin kinetik enerji üzerindeki etkisini örneklerle açıklar.	1	0	1	0		
Kinetik ve potansiyel enerji türlerinin birbirine dönüşümünden hareketle enerjinin korunduğu sonucunu çıkarır.	1	0	1	0		
Mitozun canlılar için önemini açıklar.	1	0	1	0		

7. SINIF MOZAİK YAYINLARI TG



226,416 % 77,87

KOCAELİ / KÖRFEZ
Uluğbey Ortaokulu

7A - 0
**NN

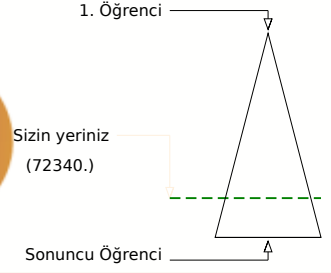
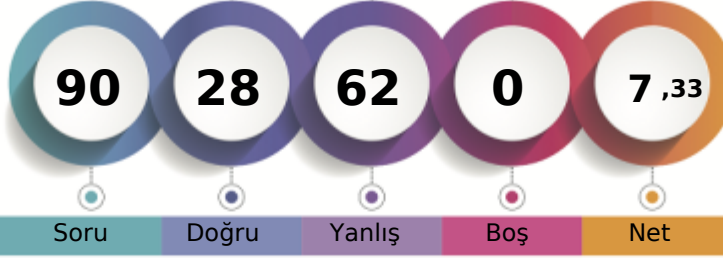

Soru Doğru Yanlış Boş Net

Şube Kurum İlçe İl Genel

Öğrenci Sıra No 12 80 516 2504 72340 % 77,87

Sınava Katılan Öğrenci Sayısı 14 115 623 3056 92904

		Soru	Doğru	Yanlış	Boş	Net	Başarı
Sözel (TÜR)		20	7	13	0	2,67	% 13
Cevap Anahtarı	A	BCCDADCCDCBADAACBAA					
Cevaplarınız		cabcdcaabbaCdAbAdCBAA					

		S	D	Y	B%
Türkçe		2	0	2	0
Bağlamdan hareketle bilmediği kelime ve kelime gruplarının anlamını tahmin eder.		2	0	2	0
Yazdıklarını düzenler.		2	0	2	0
Okudukları ile ilgili çıkarımlarda bulunur.		1	0	1	0
Metnin ana fikrini/ana duygusunu belirler.		1	0	1	0
Metnin ilgili sorularını cevaplar.		3	0	3	0
Çekim eklerinin işlevlerini ayırt eder.		2	0	2	0
Fillerin anlam özelliklerini fark eder.		1	1	0	100
Metin türlerini ayırt eder.		1	1	0	100
Bir işi işlem basamaklarına göre yazar.		1	0	1	0
Görsellerle ilgili sorularını cevaplar.		2	2	0	100
Grafik, tablo ve çizelgeyle sunulan bilgileri yorumlar.		2	1	1	50
Metindeki yardımcı fikirleri belirler.		1	1	0	100
Deyim ve atasözlerinin metne katkısını belirler.		1	1	0	100

		Soru	Doğru	Yanlış	Boş	Net	Başarı
Sözel (TAR)		10	3	7	0	0,67	% 7
Cevap Anahtarı	A	BCCDCBDACA					
Cevaplarınız		BdCbCacbac					

		S	D	Y	B%
Tarih		1	1	0	100
İletişimi etkileyen tutum ve davranışları analiz ederek kendi tutum ve davranışlarını sorgular.		1	1	0	100
Osmanlı Devleti'nde islahat hareketleri sonucu ortaya çıkan kurumlardan hareketle toplumsal ve ekonomik değişim		2	0	2	0
Osmanlı Devleti'nin fetih siyasetini örnekler üzerinden analiz eder.		2	1	1	50
Osmanlı kültür, sanat ve estetik anlayışına örnekler verir.		1	1	0	100
İletişim araçlarından yararlanırken haklarını kullanır ve sorumluluklarını yerine getirir.		1	0	1	0
Osmanlı Devleti'nin siyasi güç olarak ortaya çıkış sürecini ve bu süreci etkileyen faktörleri açıklar.		1	0	1	0
Örnek incelemeler yoluyla geçmişten günümüze, yerleşmeyi etkileyen faktörler hakkında çıkarımlarda bulunur.		1	0	1	0
Avrupa'daki gelişmelerle bağlantılı olarak Osmanlı Devleti'ni değişime zorlayan süreçleri kavrar.		1	0	1	0

		Soru	Doğru	Yanlış	Boş	Net	Başarı
Sözel (DİN)		10	1	9	0	-2,00	% 0
Cevap Anahtarı	A	ACDCCBDAAB					
Cevaplarınız		cbcdacbcAc					

		S	D	Y	B%
Din K.ve A.B.		1	0	1	0
Melekleri özellikleri ve görevlerine göre sınıflandırır.		1	0	1	0
Dünya hayatı ile ahiret hayatı arasındaki ilişkiyi yorumlar.		1	0	1	0
Ahiret hayatının aşamalarını açıklar.		1	0	1	0
Nâs suresini okur, anlamını söyler.		1	0	1	0
İslam'da hac ibadetinin önemini ayet ve hadisler ışığında yorumlar.		1	0	1	0
Haccın yapılışını özetler.		2	0	2	0
Kurban ibadetini İslam'ın yardımışma ve dayanışmaya verdiği önem açısından değerlendirir.		2	0	2	0
Umre ibadeti ve önemini açıklar.		1	1	0	100

		Soru	Doğru	Yanlış	Boş	Net	Başarı
Sözel (İNG)		10	5	5	0	3,33	% 33
Cevap Anahtarı	A	CBBDAADBAC					
Cevaplarınız		dBcbCADBAd					

		S	D	Y	B%
İngilizce		2	1	1	50
Students will be able to talk about other people's appearances and personalities.		2	1	1	50
Students will be able to write simple pieces to compare people.		1	1	0	100
Students will be able to understand short and simple texts on sports.		1	0	1	0
Students will be able to ask questions related to the frequency of events.		1	0	1	0
Students will be able to recognize specific information in oral texts dealing with past events and dates.		1	0	1	0
Students will be able to talk about past events with definite time.		1	1	0	100
Students will be able to describe past events and experiences.		1	1	0	100
Students will be able to identify the names of wild animals in simple oral texts.		1	1	0	100
Students will be able to make simple suggestions.		1	0	1	0

		Soru	Doğru	Yanlış	Boş	Net	Başarı
Sayısal (MAT)		20	7	13	0	2,67	% 13
Cevap Anahtarı	A	ACDCEBDCAACBCADABDBD					
Cevaplarınız		cbbcdabacAbBCdbABcBD					

		S	D	Y	B%
Matematik		1	0	1	0
Tam sayılarla toplama ve çıkarma işlemlerini yapar, ilgili problemleri çözer.		1	0	1	0
Tam sayılarla çarpma ve bölme işlemlerini yapar.		2	0	2	0
Rasyonel sayıların tanır ve sayı doğrusunda gösterir.		1	0	1	0
Rasyonel sayıların ondalık gösterimle ifade eder.		2	1	1	50
Rasyonel sayıların kare ve küplerini hesaplar.		2	1	1	50
Rasyonel sayılarla toplama ve çıkarma işlemlerini yapar.		2	1	1	50
Devirli olan ve olmayan ondalık gösterimleri rasyonel sayı olarak ifade eder.		1	0	1	0
Rasyonel sayılarla çarpma ve bölme işlemlerini yapar.		3	2	1	67
Rasyonel sayıların sıralar ve karşılaştırır.		1	0	1	0
Tam sayılarla işlemler yapmayı gerektiren problemleri çözer.		2	1	1	50
Rasyonel sayılarla çok adımlı işlemleri yapar.		2	0	2	0
Tam sayıların kendileri ile tekrarlı çarpımını üslü nicelik olarak ifade eder.		1	1	0	100

		Soru	Doğru	Yanlış	Boş	Net	Başarı
Sayısal (FEN)		20	5	15	0	0,00	% 0
Cevap Anahtarı	A	BCDDBDACBDCDCACABCDA					
Cevaplarınız		BCcbdcCbAbdaCbdcdbcA					

		S	D	Y	B%
Fen		1	1	0	100
Uzay teknolojilerini açıklar.		1	1	0	100
Yıldız oluşum sürecinin farkına varır.		1	1	0	100
Hayvan ve bitki hücrelerini, temel kısımları ve görevleri açısından karşılaştırır.		1	0	1	0
Mitozun birbirini takip eden farklı evrelerden oluştuğunu açıklar.		1	0	1	0
Geçmişten günümüze, hücrenin yapısı ile ilgili görüşleri teknolojilerle ilişkilendirerek tartışır.		1	0	1	0
Hücre-doku-organ-sistem-organizma ilişkisini açıklar.		1	0	1	0
Mayozun canlılar için önemini açıklar.		1	0	1	0
Mayoz ve mitoz arasındaki farkları karşılaştırır.		1	1	0	100
Üreme ana hücrelerinde mayozun nasıl gerçekleştiğini model üzerinde gösterir.		1	0	1	0
Kütleye etki eden yer çekimi kuvvetini ağırlık olarak adlandırır.		2	0	2	0
Kütle ve ağırlık kavramlarını karşılaştırır.		1	0	1	0
Yer çekimini kütle çekimi olarak gök cisimleri temelinde açıklar.		1	1	0	100
Fiziksel anlamda yapılan işin, uygulanan kuvvet ve alınan yolla ilişkili olduğunu açıklar.		1	0	1	0
Enerjiyi iş kavramı ile ilişkilendirerek, kinetik ve potansiyel enerji olarak sınıflandırır.		2	0	2	0
Hava veya su direncinin etkisini azaltmaya yönelik bir araç tasarlar.		1	0	1	0
Sürtünme kuvvetinin kinetik enerji üzerindeki etkisini örneklerle açıklar.		1	0	1	0
Kinetik ve potansiyel enerji türlerinin birbirine dönüşümünden hareketle enerjinin korunduğu sonucunu çıkarır.		1	0	1	0
Mitozun canlılar için önemini açıklar.		1	1	0	100

7. SINIF MOZAİK YAYINLARI TG



224,627 % 79,00

KOCAELİ / KÖRFEZ
Uluğbey Ortaokulu

7A - 0
A Ç

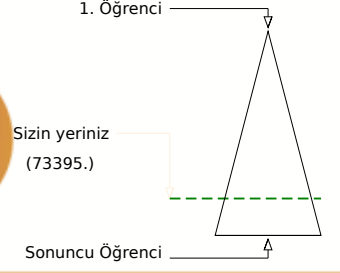
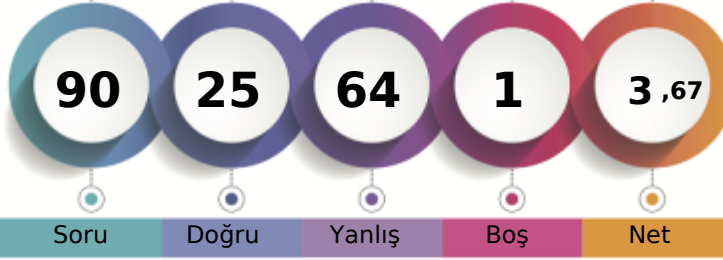

	Şube	Kurum	İlçe	İl	Genel
Öğrenci Sıra No	13	83	524	2543	73395 % 79,00
Sınava Katılan Öğrenci Sayısı	14	115	623	3056	92904

	Soru	Doğru	Yanlış	Boş	Net	Başarı
Sözel (TÜR)	20	6	14	0	1,33	% 7
Cevap Anahtarı	A	BCCDADCCDCBADAACBABB				
Cevaplarınız		abdDacDbacCacacbCdcB				
Türkçe	S	D	Y	B	%	
Bağlamdan hareketle bilmediği kelime ve kelime gruplarının anlamını tahmin eder.	2	0	2	0		
Yazdıklarını düzenler.	2	0	2	0		
Okudukları ile ilgili çıkarımlarda bulunur.	1	1	0	100		
Metnin ana fikrini/ana duygusunu belirler.	1	1	0	100		
Metinle ilgili sorulara cevaplar.	3	1	2	33		
Çekim eklerinin işlevlerini ayırt eder.	2	0	2	0		
Fillerin anlam özelliklerini fark eder.	1	1	0	100		
Metin türlerini ayırt eder.	1	0	1	0		
Bir işi işlem basamaklarına göre yazar.	1	0	1	0		
Görsellerle ilgili sorulara cevaplar.	2	1	1	50		
Gratik, tablo ve çizelgeyle sunulan bilgileri yorumlar.	2	0	2	0		
Metindeki yardımcı fikirleri belirler.	1	1	0	100		
Deyim ve atasözlerinin metne katkısını belirler.	1	0	1	0		

	Soru	Doğru	Yanlış	Boş	Net	Başarı
Sözel (TAR)	10	3	7	0	0,67	% 7
Cevap Anahtarı	A	BCCDCBDACA				
Cevaplarınız		BaDCCdcbaB				
Tarih	S	D	Y	B	%	
İletişimi etkileyen tutum ve davranışları analiz ederek kendi tutum ve davranışlarını sorgular.	1	1	0	100		
Osmanlı Devleti'nde islahat hareketleri sonucu ortaya çıkan kurumlardan hareketle toplumsal ve ekonomik değişim	2	0	2	0		
Osmanlı Devleti'nin fetih siyasetini örnekler üzerinden analiz eder.	2	1	1	50		
Osmanlı kültür, sanat ve estetik anlayışına örnekler verir.	1	1	0	100		
İletişim araçlarından yararlanırken haklarını kullanır ve sorumluluklarını yerine getirir.	1	0	1	0		
Osmanlı Devleti'nin siyasi güç olarak ortaya çıkış sürecini ve bu süreci etkileyen faktörleri açıklar.	1	0	1	0		
Örnek incelemeler yoluyla geçmişten günümüze, yerleşmeyi etkileyen faktörler hakkında çıkarımlarda bulunur.	1	0	1	0		
Avrupa'daki gelişmelerle bağlantılı olarak Osmanlı Devleti'ni değişime zorlayan süreçleri kavrar.	1	0	1	0		

	Soru	Doğru	Yanlış	Boş	Net	Başarı
Sözel (DİN)	10	1	9	0	-2,00	% 0
Cevap Anahtarı	A	ACDCCBDAAB				
Cevaplarınız		daadCdabcd				
Din K.ve A.B.	S	D	Y	B	%	
Melekleri özellikleri ve görevlerine göre sınıflandırır.	1	0	1	0		
Dünya hayatı ile ahiret hayatı arasındaki ilişkiyi yorumlar.	1	0	1	0		
Ahiret hayatının aşamalarını açıklar.	1	0	1	0		
Nâs suresini okur, anlamını söyler.	1	0	1	0		
İslam'da hac ibadetinin önemini ayet ve hadisler ışığında yorumlar.	1	1	0	100		
Haccın yapılışını özetler.	2	0	2	0		
Kurban ibadetini İslam'ın yardımcı ve dayanışmaya verdiği önem açısından değerlendirir.	2	0	2	0		
Umre ibadeti ve önemini açıklar.	1	0	1	0		

	Soru	Doğru	Yanlış	Boş	Net	Başarı
Sözel (İNG)	10	1	9	0	-2,00	% 0
Cevap Anahtarı	A	CBBDAADBAC				
Cevaplarınız		bcaDbcbdba				
İngilizce	S	D	Y	B	%	
Students will be able to talk about other people's appearances and personalities.	2	0	2	0		
Students will be able to write simple pieces to compare people.	1	0	1	0		
Students will be able to understand short and simple texts on sports.	1	0	1	0		
Students will be able to ask questions related to the frequency of events.	1	1	0	100		
Students will be able to recognize specific information in oral texts dealing with past events and dates.	1	0	1	0		
Students will be able to talk about past events with definite time.	1	0	1	0		
Students will be able to describe past events and experiences.	1	0	1	0		
Students will be able to identify the names of wild animals in simple oral texts.	1	0	1	0		
Students will be able to make simple suggestions.	1	0	1	0		

	Soru	Doğru	Yanlış	Boş	Net	Başarı
Sayısal (MAT)	20	7	12	1	3,00	% 15
Cevap Anahtarı	A	ACDCEBDCAACBCADABDBD				
Cevaplarınız		AbDdbacCAdbB* bAcdbD				
Matematik	S	D	Y	B	%	
Tam sayılarla toplama ve çıkarma işlemlerini yapar, ilgili problemleri çözer.	1	1	0	100		
Tam sayılarla çarpma ve bölme işlemlerini yapar.	2	0	2	0		
Rasyonel sayıların tanır ve sayı doğrusunda gösterir.	1	1	0	100		
Rasyonel sayıların ondalık gösterimle ifade eder.	2	0	2	0		
Rasyonel sayıların kare ve küplerini hesaplar.	2	0	2	0		
Rasyonel sayılarla toplama ve çıkarma işlemlerini yapar.	2	1	1	50		
Devirli olan ve olmayan ondalık gösterimleri rasyonel sayı olarak ifade eder.	1	1	0	100		
Rasyonel sayılarla çarpma ve bölme işlemlerini yapar.	3	0	3	0		
Rasyonel sayıların sıralar ve karşılaştırır.	1	0	1	0		
Tam sayılarla işlemler yapmayı gerektiren problemleri çözer.	2	0	2	0		
Rasyonel sayılarla çok adımlı işlemleri yapar.	2	0	2	0		
Tam sayıların kendileri ile tekrarlı çarpımını üslü nicelik olarak ifade eder.	1	0	1	0		

	Soru	Doğru	Yanlış	Boş	Net	Başarı
Sayısal (FEN)	20	7	13	0	2,67	% 13
Cevap Anahtarı	A	BCDDBDACBDCDCACABCDA				
Cevaplarınız		adacdbdCdDcaCdCAdCac				
Fen	S	D	Y	B	%	
Uzay teknolojilerini açıklar.	1	0	1	0		
Yıldız oluşum sürecinin farkına varır.	1	0	1	0		
Hayvan ve bitki hücrelerini, temel kısımları ve görevleri açısından karşılaştırır.	1	0	1	0		
Mitozun birbirini takip eden farklı evrelerden oluştuğunu açıklar.	1	0	1	0		
Geçmişten günümüze, hücrenin yapısı ile ilgili görüşleri teknolojilerle ilişkilendirerek tartışır.	1	0	1	0		
Hücre-doku-organ-sistem-organizma ilişkisini açıklar.	1	0	1	0		
Mayozun canlılar için önemini açıklar.	1	0	1	0		
Mayoz ve mitoz arasındaki farkları karşılaştırır.	1	1	0	100		
Üreme ana hücrelerinde mayozun nasıl gerçekleştiğini model üzerinde gösterir.	1	0	1	0		
Kütleye etki eden yer çekimi kuvvetini ağırlık olarak adlandırır.	2	0	2	0		
Kütle ve ağırlık kavramlarını karşılaştırır.	1	0	1	0		
Yer çekimini kütle çekimi olarak gök cisimleri temelinde açıklar.	1	1	0	100		
Fiziksel anlamda yapılan işin, uygulanan kuvvet ve alınan yolla ilişkili olduğunu açıklar.	1	0	1	0		
Enerjiyi iş kavramı ile ilişkilendirerek, kinetik ve potansiyel enerji olarak sınıflandırır.	2	1	1	50		
Hava veya su direncinin etkisini azaltmaya yönelik bir araç tasarlar.	1	1	0	100		
Sürtünme kuvvetinin kinetik enerji üzerindeki etkisini örneklerle açıklar.	1	1	0	100		
Kinetik ve potansiyel enerji türlerinin birbirine dönüşümünden hareketle enerjinin korunduğu sonucunu çıkarır.	1	0	1	0		
Mitozun canlılar için önemini açıklar.	1	0	1	0		

7. SINIF MOZAIK YAYINLARI TG



380,304 % 11,29

KOCAELİ / KÖRFEZ
Uluğbey Ortaokulu

7A - 391
DİYAR KALAY

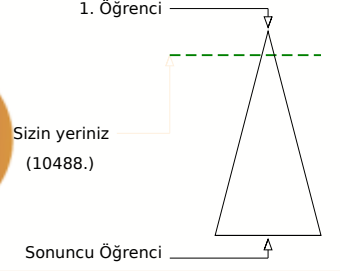
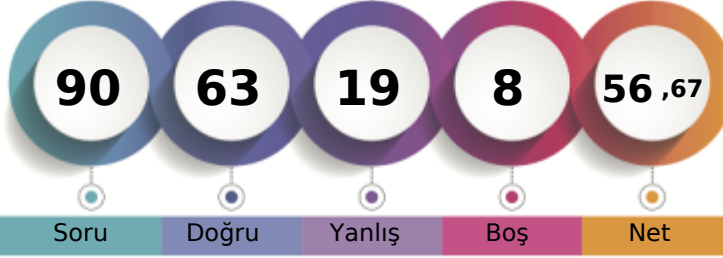

Soru Doğru Yanlış Boş Net

	Şube	Kurum	İlçe	İl	Genel
Öğrenci Sıra No	1	2	79	335	10488 % 11,29
Sınava Katılan Öğrenci Sayısı	14	115	623	3056	92904

	Soru	Doğru	Yanlış	Boş	Net	Başarı
Sözel (TÜR)	20	15	3	2	14,00	% 70
Cevap Anahtarı	B	ACBABBCCDADDCCDCBADA				
Cevaplarınız	CBAB CCDADDCCbDbBcDA					

Türkçe	S	D	Y	B%
Bağlamdan hareketle bilmediği kelime ve kelime gruplarının anlamını tahmin eder.	2	1	0	50
Yazdıklarını düzenler.	2	2	0	100
Okudukları ile ilgili çıkarımlarda bulunur.	1	1	0	100
Metnin ana fikrini/ana duygusunu belirler.	1	1	0	100
Metnin ilgili sorularını cevaplar.	3	2	1	67
Çekim eklerinin işlevlerini ayırt eder.	2	2	0	100
Fillerin anlam özelliklerini fark eder.	1	0	1	0
Metin türlerini ayırt eder.	1	0	1	0
Bir işi işlem basamaklarına göre yazar.	1	1	0	100
Görsellerle ilgili sorularını cevaplar.	2	2	0	100
Gratik, tablo ve çizelgeyle sunulan bilgileri yorumlar.	2	1	0	50
Metindeki yardımcı fikirleri belirler.	1	1	0	100
Deyim ve atasözlerinin metne katkısını belirler.	1	1	0	100

	Soru	Doğru	Yanlış	Boş	Net	Başarı
Sözel (TAR)	10	7	3	0	6,00	% 60
Cevap Anahtarı	B	BDACABCCDC				
Cevaplarınız	BDAdABCbcC					

Tarih	S	D	Y	B%
İletişimi etkileyen tutum ve davranışları analiz ederek kendi tutum ve davranışlarını sorgular.	1	1	0	100
Osmanlı Devleti'nde islahat hareketleri sonucu ortaya çıkan kurumlardan hareketle toplumsal ve ekonomik değişim	2	2	0	100
Osmanlı Devleti'nin fetih siyasetini örnekler üzerinden analiz eder.	2	0	2	0
Osmanlı kültür, sanat ve estetik anlayışına örnekler verir.	1	1	0	100
İletişim araçlarından yararlanırken haklarını kullanır ve sorumluluklarını yerine getirir.	1	1	0	100
Osmanlı Devleti'nin siyasi güç olarak ortaya çıkış sürecini ve bu süreci etkileyen faktörleri açıklar.	1	1	0	100
Örnek incelemeler yoluyla geçmişten günümüze, yerleşmeyi etkileyen faktörler hakkında çıkarımlarda bulunur.	1	0	1	0
Avrupa'daki gelişmelerle bağlantılı olarak Osmanlı Devleti'ni değişime zorlayan süreçleri kavrar.	1	1	0	100

	Soru	Doğru	Yanlış	Boş	Net	Başarı
Sözel (DİN)	10	7	3	0	6,00	% 60
Cevap Anahtarı	B	DCCBDAABAC				
Cevaplarınız	DdCdDAABdC					

Din K.ve A.B.	S	D	Y	B%
Melekleri özellikleri ve görevlerine göre sınıflandırır.	1	0	1	0
Dünya hayatı ile ahiret hayatı arasındaki ilişkiyi yorumlar.	1	1	0	100
Ahiret hayatının aşamalarını açıklar.	1	1	0	100
Nâs suresini okur, anlamını söyler.	1	0	1	0
İslam'da hac ibadetinin önemini ayet ve hadisler ışığında yorumlar.	1	1	0	100
Haccın yapılışını özetler.	2	1	1	50
Kurban ibadetini İslam'ın yardımlaşma ve dayanışmaya verdiği önem açısından değerlendirir.	2	2	0	100
Umre ibadeti ve önemini açıklar.	1	1	0	100

	Soru	Doğru	Yanlış	Boş	Net	Başarı
Sözel (İNG)	10	10	0	0	10,00	% 100
Cevap Anahtarı	B	BDAADBACCB				
Cevaplarınız	BDAADBACCB					

İngilizce	S	D	Y	B%
Students will be able to talk about other people's appearances and personalities.	2	2	0	100
Students will be able to write simple pieces to compare people.	1	1	0	100
Students will be able to understand short and simple texts on sports.	1	1	0	100
Students will be able to ask questions related to the frequency of events.	1	1	0	100
Students will be able to recognize specific information in oral texts dealing with past events and dates.	1	1	0	100
Students will be able to talk about past events with definite time.	1	1	0	100
Students will be able to describe past events and experiences.	1	1	0	100
Students will be able to identify the names of wild animals in simple oral texts.	1	1	0	100
Students will be able to make simple suggestions.	1	1	0	100

	Soru	Doğru	Yanlış	Boş	Net	Başarı
Sayısal (MAT)	20	12	3	5	11,00	% 55
Cevap Anahtarı	B	DABDBDACDBDCACBCA				
Cevaplarınız	D B BDAC d BD AAaBbA					

Matematik	S	D	Y	B%
Tam sayılarla toplama ve çıkarma işlemlerini yapar, ilgili problemleri çözer.	1	1	0	100
Tam sayılarla çarpma ve bölme işlemlerini yapar.	2	2	0	100
Rasyonel sayıların tanır ve sayı doğrusunda gösterir.	1	0	0	0
Rasyonel sayıların ondalık gösterimle ifade eder.	2	1	1	50
Rasyonel sayıların kare ve küplerini hesaplar.	2	1	0	50
Rasyonel sayılarla toplama ve çıkarma işlemlerini yapar.	2	1	0	50
Devirli olan ve olmayan ondalık gösterimleri rasyonel sayı olarak ifade eder.	1	0	0	0
Rasyonel sayılarla çarpma ve bölme işlemlerini yapar.	3	3	0	100
Rasyonel sayıların sıralar ve karşılaştırır.	1	0	1	0
Tam sayılarla işlemler yapmayı gerektiren problemleri çözer.	2	1	1	50
Rasyonel sayılarla çok adımlı işlemleri yapar.	2	1	0	50
Tam sayıların kendileri ile tekrarlı çarpımını üslü nicelik olarak ifade eder.	1	1	0	100

	Soru	Doğru	Yanlış	Boş	Net	Başarı
Sayısal (FEN)	20	12	7	1	9,67	% 48
Cevap Anahtarı	B	CABCDABCDBDACBDCDCA				
Cevaplarınız	C BbDcBdcDcDbbBDCDCA					

Fen	S	D	Y	B%
Uzay teknolojilerini açıklar.	1	1	0	100
Yıldız oluşum sürecinin farkına varır.	1	0	1	0
Hayvan ve bitki hücrelerini, temel kısımları ve görevleri açısından karşılaştırır.	1	0	1	0
Mitozun birbirini takip eden farklı evrelerden oluştuğunu açıklar.	1	1	0	100
Geçmişten günümüze, hücrenin yapısı ile ilgili görüşleri teknolojilerle ilişkilendirerek tartışır.	1	0	1	0
Hücre-doku-organ-sistem-organizma ilişkisini açıklar.	1	1	0	100
Mayozun canlılar için önemini açıklar.	1	0	1	0
Mayoz ve mitoz arasındaki farkları karşılaştırır.	1	0	1	0
Üreme ana hücrelerinde mayozun nasıl gerçekleştiğini model üzerinde gösterir.	1	1	0	100
Kütleyle etki eden yer çekimi kuvvetini ağırlık olarak adlandırır.	2	2	0	100
Kütle ve ağırlık kavramlarını karşılaştırır.	1	1	0	100
Yer çekimini kütle çekimi olarak gök cisimleri temelinde açıklar.	1	1	0	100
Fiziksel anlamda yapılan işin, uygulanan kuvvet ve alınan yolla ilişkili olduğunu açıklar.	1	1	0	100
Enerjiyi iş kavramı ile ilişkilendirerek, kinetik ve potansiyel enerji olarak sınıflandırır.	2	2	0	100
Hava veya su direncinin etkisini azaltmaya yönelik bir araç tasarlar.	1	0	0	0
Sürtünme kuvvetinin kinetik enerji üzerindeki etkisini örneklerle açıklar.	1	0	1	0
Kinetik ve potansiyel enerji türlerinin birbirine dönüşümünden hareketle enerjinin korunduğu sonucunu çıkarır.	1	1	0	100
Mitozun canlılar için önemini açıklar.	1	0	1	0

7. SINIF MOZAIK YAYINLARI TG



298,244 % 36,41

KOCAELİ / KÖRFEZ
Uluğbey Ortaokulu

7A - 72
DOĞA NEHİR ELMAS

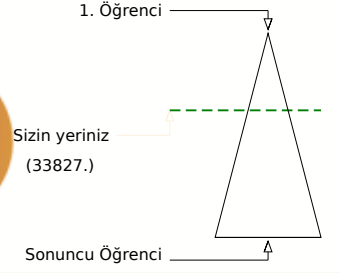
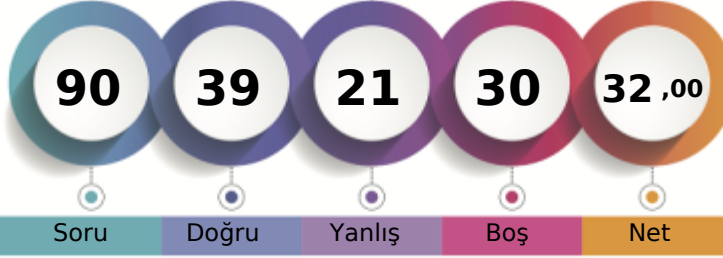

Soru Doğru Yanlış Boş Net

Şube Kurum İlçe İl Genel

Öğrenci Sıra No 4 22 258 1165 33827 % 36,41

Sınava Katılan Öğrenci Sayısı 14 115 623 3056 92904

		Soru	Doğru	Yanlış	Boş	Net	Başarı	
Sözel (TÜR)		20	10	5	5	8,33	% 42	
Cevap Anahtarı	B	ACBABBCCDADDCCDCBADA						
Cevaplarınız		CBABBbdDADDd Db c						

		S	D	Y	B%
Türkçe		2	1	1	50
Bağlamdan hareketle bilmediği kelime ve kelime gruplarının anlamını tahmin eder.		2	0	1	0
Yazdıklarını düzenler.		2	0	1	0
Okudukları ile ilgili çıkarımlarda bulunur.		1	1	0	100
Metnin ana fikrini/ana duygusunu belirler.		1	1	0	100
Metnin ilgili sorularını cevaplar.		3	2	0	67
Çekim eklerinin işlevlerini ayırt eder.		2	1	1	50
Fillerin anlam özelliklerini fark eder.		1	0	1	0
Metin türlerini ayırt eder.		1	0	1	0
Bir işi işlem basamaklarına göre yazar.		1	0	0	0
Görsellerle ilgili sorularını cevaplar.		2	1	0	50
Grafik, tablo ve çizelgeyle sunulan bilgileri yorumlar.		2	1	0	50
Metindeki yardımcı fikirleri belirler.		1	1	0	100
Deyim ve atasözlerinin metne katkısını belirler.		1	1	0	100

		Soru	Doğru	Yanlış	Boş	Net	Başarı	
Sözel (TAR)		10	4	3	3	3,00	% 30	
Cevap Anahtarı	B	BDACABCCDC						
Cevaplarınız		BbbC B bc						

		S	D	Y	B%
Tarih		1	1	0	100
İletişimi etkileyen tutum ve davranışları analiz ederek kendi tutum ve davranışlarını sorgular.		1	1	0	100
Osmanlı Devleti'nde islahat hareketleri sonucu ortaya çıkan kurumlardan hareketle toplumsal ve ekonomik değişim		2	0	1	0
Osmanlı Devleti'nin fetih siyasetini örnekler üzerinden analiz eder.		2	0	1	0
Osmanlı kültür, sanat ve estetik anlayışına örnekler verir.		1	1	0	100
İletişim araçlarından yararlanırken haklarını kullanır ve sorumluluklarını yerine getirir.		1	1	0	100
Osmanlı Devleti'nin siyasi güç olarak ortaya çıkış sürecini ve bu süreci etkileyen faktörleri açıklar.		1	0	1	0
Örnek incelemeler yoluyla geçmişten günümüze, yerleşmeyi etkileyen faktörler hakkında çıkarımlarda bulunur.		1	1	0	100
Avrupa'daki gelişmelerle bağlantılı olarak Osmanlı Devleti'ni değişime zorlayan süreçleri kavrar.		1	0	0	0

		Soru	Doğru	Yanlış	Boş	Net	Başarı	
Sözel (DİN)		10	2	3	5	1,00	% 10	
Cevap Anahtarı	B	DCCBDAABAC						
Cevaplarınız		Cađ c C						

		S	D	Y	B%
Din K.ve A.B.		1	0	0	0
Melekleri özellikleri ve görevlerine göre sınıflandırır.		1	1	0	100
Dünya hayatı ile ahiret hayatı arasındaki ilişkiyi yorumlar.		1	1	0	100
Ahiret hayatının aşamalarını açıklar.		1	0	0	0
Nâs suresini okur, anlamını söyler.		1	1	0	100
İslam'da hac ibadetinin önemini ayet ve hadisler ışığında yorumlar.		1	0	1	0
Haccın yapılışını özetler.		2	0	1	0
Kurban ibadetini İslam'ın yardımcılaşma ve dayanışmaya verdiği önem açısından değerlendirir.		2	0	1	0
Umre ibadeti ve önemini açıklar.		1	0	0	0

		Soru	Doğru	Yanlış	Boş	Net	Başarı	
Sözel (İNG)		10	9	1	0	8,67	% 87	
Cevap Anahtarı	B	BDAADBACC B						
Cevaplarınız		BDAADđACC B						

		S	D	Y	B%
İngilizce		2	1	1	50
Students will be able to talk about other people's appearances and personalities.		2	1	1	50
Students will be able to write simple pieces to compare people.		1	1	0	100
Students will be able to understand short and simple texts on sports.		1	1	0	100
Students will be able to ask questions related to the frequency of events.		1	1	0	100
Students will be able to recognize specific information in oral texts dealing with past events and dates.		1	1	0	100
Students will be able to talk about past events with definite time.		1	1	0	100
Students will be able to describe past events and experiences.		1	1	0	100
Students will be able to identify the names of wild animals in simple oral texts.		1	1	0	100
Students will be able to make simple suggestions.		1	1	0	100

		Soru	Doğru	Yanlış	Boş	Net	Başarı	
Sayısal (MAT)		20	5	3	12	4,00	% 20	
Cevap Anahtarı	B	DABDBDÁCDBCBDCACBCA						
Cevaplarınız		D B d b C a CA						

		S	D	Y	B%
Matematik		1	0	1	0
Tam sayılarla toplama ve çıkarma işlemlerini yapar, ilgili problemleri çözer.		1	0	1	0
Tam sayılarla çarpma ve bölme işlemlerini yapar.		2	0	1	0
Rasyonel sayıların tanır ve sayı doğrusunda gösterir.		1	0	0	0
Rasyonel sayıların ondalık gösterimle ifade eder.		2	0	0	0
Rasyonel sayıların kare ve küplerini hesaplar.		2	1	1	50
Rasyonel sayılarla toplama ve çıkarma işlemlerini yapar.		2	0	0	0
Devirli olan ve olmayan ondalık gösterimleri rasyonel sayı olarak ifade eder.		1	0	0	0
Rasyonel sayılarla çarpma ve bölme işlemlerini yapar.		3	0	0	0
Rasyonel sayıların sıralar ve karşılaştırır.		1	0	0	0
Tam sayılarla işlemler yapmayı gerektiren problemleri çözer.		2	2	0	100
Rasyonel sayılarla çok adımlı işlemleri yapar.		2	1	0	50
Tam sayıların kendileri ile tekrarlı çarpımını üslü nicelik olarak ifade eder.		1	1	0	100

		Soru	Doğru	Yanlış	Boş	Net	Başarı	
Sayısal (FEN)		20	9	6	5	7,00	% 35	
Cevap Anahtarı	B	CABCDABCDBDABCDCDCA						
Cevaplarınız		C BaaABd ca CB CbCA						

		S	D	Y	B%
Fen		1	1	0	100
Uzay teknolojilerini açıklar.		1	1	0	100
Yıldız oluşum sürecinin farkına varır.		1	0	1	0
Hayvan ve bitki hücrelerini, temel kısımları ve görevleri açısından karşılaştırır.		1	0	0	0
Mitozun birbirini takip eden farklı evrelerden oluştuğunu açıklar.		1	0	0	0
Geçmişten günümüze, hücrenin yapısı ile ilgili görüşleri teknolojilerle ilişkilendirerek tartışır.		1	0	1	0
Hücre-doku-organ-sistem-organizma ilişkisini açıklar.		1	0	1	0
Mayozun canlılar için önemini açıklar.		1	0	0	0
Mayoz ve mitoz arasındaki farkları karşılaştırır.		1	1	0	100
Üreme ana hücrelerinde mayozun nasıl gerçekleştiğini model üzerinde gösterir.		1	1	0	100
Kütleyle etki eden yer çekimi kuvvetini ağırlık olarak adlandırır.		2	1	0	50
Kütle ve ağırlık kavramlarını karşılaştırır.		1	0	1	0
Yer çekimini kütle çekimi olarak gök cisimleri temelinde açıklar.		1	1	0	100
Fiziksel anlamda yapılan işin, uygulanan kuvvet ve alınan yolla ilişkili olduğunu açıklar.		1	1	0	100
Enerjiyi iş kavramı ile ilişkilendirerek, kinetik ve potansiyel enerji olarak sınıflandırır.		2	2	0	100
Hava veya su direncinin etkisini azaltmaya yönelik bir araç tasarlar.		1	0	0	0
Sürtünme kuvvetinin kinetik enerji üzerindeki etkisini örneklerle açıklar.		1	0	1	0
Kinetik ve potansiyel enerji türlerinin birbirine dönüşümünden hareketle enerjinin korunduğu sonucunu çıkarır.		1	0	1	0
Mitozun canlılar için önemini açıklar.		1	1	0	100

7. SINIF MOZAIK YAYINLARI TG



373,602 % 12,67

KOCAELİ / KÖRFEZ
Uluğbey Ortaokulu

7A - 101
ELANUR KA *

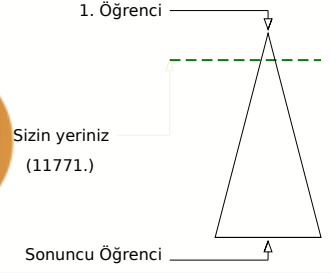
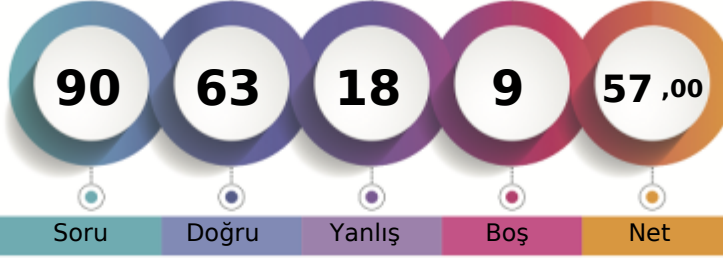

Soru Doğru Yanlış Boş Net

Şube Kurum İlçe İl Genel

Öğrenci Sıra No 2 3 84 372 11771 % 12,67

Sınava Katılan Öğrenci Sayısı 14 115 623 3056 92904

	Soru	Doğru	Yanlış	Boş	Net	Başarı
Sözel (TÜR)	20	15	5	0	13,33	% 67
Cevap Anahtarı	A	BCCDADCCDCBADAACBABB				
Cevaplarınız		cCCDAaDcbDbBADAdCBAB				

Türkçe	S	D	Y	B%
Bağlamdan hareketle bilmediği kelime ve kelime gruplarının anlamını tahmin eder.	2	1	1	50
Yazdıklarını düzenler.	2	2	0	100
Okudukları ile ilgili çıkarımlarda bulunur.	1	1	0	100
Metnin ana fikrini/ana duygusunu belirler.	1	1	0	100
Metinle ilgili soruları cevaplar.	3	1	2	33
Çekim eklerinin işlevlerini ayırt eder.	2	2	0	100
Fillerin anlam özelliklerini fark eder.	1	0	1	0
Metin türlerini ayırt eder.	1	1	0	100
Bir işi işlem basamaklarına göre yazar.	1	1	0	100
Görsellerle ilgili soruları cevaplar.	2	2	0	100
Grafik, tablo ve çizelgeyle sunulan bilgileri yorumlar.	2	1	1	50
Metindeki yardımcı fikirleri belirler.	1	1	0	100
Deyim ve atasözlerinin metne katkısını belirler.	1	1	0	100

	Soru	Doğru	Yanlış	Boş	Net	Başarı
Sözel (TAR)	10	7	3	0	6,00	% 60
Cevap Anahtarı	A	BCCDCBDACA				
Cevaplarınız		aCCDCBDdCc				

Tarih	S	D	Y	B%
İletişimi etkileyen tutum ve davranışları analiz ederek kendi tutum ve davranışlarını sorgular.	1	0	1	0
Osmanlı Devleti'nde islahat hareketleri sonucu ortaya çıkan kurumlardan hareketle toplumsal ve ekonomik değişim	2	2	0	100
Osmanlı Devleti'nin fetih siyasetini örnekler üzerinden analiz eder.	2	2	0	100
Osmanlı kültür, sanat ve estetik anlayışına örnekler verir.	1	1	0	100
İletişim araçlarından yararlanırken haklarını kullanır ve sorumluluklarını yerine getirir.	1	1	0	100
Osmanlı Devleti'nin siyasi güç olarak ortaya çıkış sürecini ve bu süreci etkileyen faktörleri açıklar.	1	0	1	0
Örnek incelemeler yoluyla geçmişten günümüze, yerleşmeyi etkileyen faktörler hakkında çıkarımlarda bulunur.	1	1	0	100
Avrupa'daki gelişmelerle bağlantılı olarak Osmanlı Devleti'ni değişime zorlayan süreçleri kavrar.	1	0	1	0

	Soru	Doğru	Yanlış	Boş	Net	Başarı
Sözel (DİN)	10	9	1	0	8,67	% 87
Cevap Anahtarı	A	ACDCCBDAAB				
Cevaplarınız		ACDCCdDAAB				

Din K.ve A.B.	S	D	Y	B%
Melekleri özellikleri ve görevlerine göre sınıflandırır.	1	1	0	100
Dünya hayatı ile ahiret hayatı arasındaki ilişkiyi yorumlar.	1	1	0	100
Ahiret hayatının aşamalarını açıklar.	1	1	0	100
Nâs suresini okur, anlamını söyler.	1	1	0	100
İslam'da hac ibadetinin önemini ayet ve hadisler ışığında yorumlar.	1	1	0	100
Haccın yapılışını özetler.	2	1	1	50
Kurban ibadetini İslam'ın yardımlaşma ve dayanışmaya verdiği önem açısından değerlendirir.	2	2	0	100
Umre ibadeti ve önemini açıklar.	1	1	0	100

	Soru	Doğru	Yanlış	Boş	Net	Başarı
Sözel (İNG)	10	9	1	0	8,67	% 87
Cevap Anahtarı	A	CBBDAADBAC				
Cevaplarınız		CBBDAADdAC				

İngilizce	S	D	Y	B%
Students will be able to talk about other people's appearances and personalities.	2	1	1	50
Students will be able to write simple pieces to compare people.	1	1	0	100
Students will be able to understand short and simple texts on sports.	1	1	0	100
Students will be able to ask questions related to the frequency of events.	1	1	0	100
Students will be able to recognize specific information in oral texts dealing with past events and dates.	1	1	0	100
Students will be able to talk about past events with definite time.	1	1	0	100
Students will be able to describe past events and experiences.	1	1	0	100
Students will be able to identify the names of wild animals in simple oral texts.	1	1	0	100
Students will be able to make simple suggestions.	1	1	0	100

	Soru	Doğru	Yanlış	Boş	Net	Başarı
Sayısal (MAT)	20	8	4	8	6,67	% 33
Cevap Anahtarı	A	ACDCEBDCAACBCADABDBD				
Cevaplarınız		C cd b Aa CAD B BD				

Matematik	S	D	Y	B%
Tam sayılarla toplama ve çıkarma işlemlerini yapar, ilgili problemleri çözer.	1	0	0	0
Tam sayılarla çarpma ve bölme işlemlerini yapar.	2	1	1	50
Rasyonel sayıların tanır ve sayı doğrusunda gösterir.	1	0	0	0
Rasyonel sayıların ondalık gösterimle ifade eder.	2	1	1	50
Rasyonel sayıların kare ve küplerini hesaplar.	2	1	1	50
Rasyonel sayılarla toplama ve çıkarma işlemlerini yapar.	2	0	0	0
Devirli olan ve olmayan ondalık gösterimleri rasyonel sayı olarak ifade eder.	1	0	0	0
Rasyonel sayılarla çarpma ve bölme işlemlerini yapar.	3	1	0	33
Rasyonel sayıların sıralar ve karşılaştırır.	1	0	1	0
Tam sayılarla işlemler yapmayı gerektiren problemleri çözer.	2	2	0	100
Rasyonel sayılarla çok adımlı işlemleri yapar.	2	1	0	50
Tam sayıların kendileri ile tekrarlı çarpımını üslü nicelik olarak ifade eder.	1	1	0	100

	Soru	Doğru	Yanlış	Boş	Net	Başarı
Sayısal (FEN)	20	15	4	1	13,67	% 68
Cevap Anahtarı	A	BCDDBDACBDCDCACABCDA				
Cevaplarınız		BbDDBDA BDCbCACAcCbDA				

Fen	S	D	Y	B%
Uzay teknolojilerini açıklar.	1	1	0	100
Yıldız oluşum sürecinin farkına varır.	1	0	1	0
Hayvan ve bitki hücrelerini, temel kısımları ve görevleri açısından karşılaştırır.	1	1	0	100
Mitozun birbirini takip eden farklı evrelerden oluştuğunu açıklar.	1	1	0	100
Geçmişten günümüze, hücrenin yapısı ile ilgili görüşleri teknolojilerle ilişkilendirerek tartışır.	1	1	0	100
Hücre-doku-organ-sistem-organizma ilişkisini açıklar.	1	1	0	100
Mayozun canlılar için önemini açıklar.	1	1	0	100
Mayoz ve mitoz arasındaki farkları karşılaştırır.	1	0	0	0
Üreme ana hücrelerinde mayozun nasıl gerçekleştiğini model üzerinde gösterir.	1	1	0	100
Kütleyle etki eden yer çekimi kuvvetini ağırlık olarak adlandırır.	2	2	0	100
Kütle ve ağırlık kavramlarını karşılaştırır.	2	1	1	50
Yer çekimini kütle çekimi olarak gök cisimleri temelinde açıklar.	1	1	0	100
Fiziksel anlamda yapılan işin, uygulanan kuvvet ve alınan yolla ilişkili olduğunu açıklar.	1	1	0	100
Enerjiyi iş kavramı ile ilişkilendirerek, kinetik ve potansiyel enerji olarak sınıflandırır.	2	1	1	50
Hava veya su direncinin etkisini azaltmaya yönelik bir araç tasarlar.	1	1	0	100
Sürtünme kuvvetinin kinetik enerji üzerindeki etkisini örneklerle açıklar.	1	0	1	0
Kinetik ve potansiyel enerji türlerinin birbirine dönüşümünden hareketle enerjinin korunduğu sonucunu çıkarır.	1	1	0	100
Mitozun canlılar için önemini açıklar.	1	1	0	100

7. SINIF MOZAİK YAYINLARI TG



297,684 % 36,64

KOCAELİ / KÖRFEZ
Uluğbey Ortaokulu

7A - 99
ELANUR TEZEL

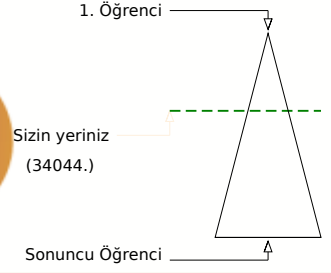
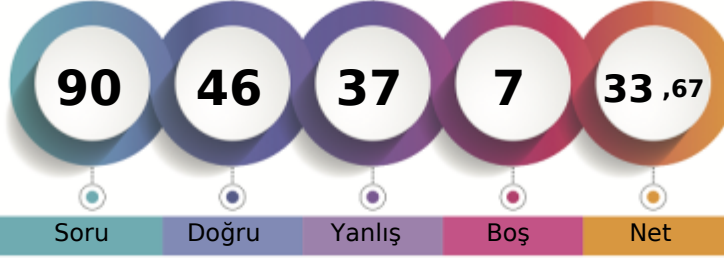

	Şube	Kurum	İlçe	İl	Genel
Öğrenci Sıra No	5	23	261	1172	34044
Sınava Katılan Öğrenci Sayısı	14	115	623	3056	92904

	Soru	Doğru	Yanlış	Boş	Net	Başarı
Sözel (TÜR)	20	13	6	1	11,00	% 55
Cevap Anahtarı	A	BCCDADDDCCBADAACBAA				
Cevaplarınız		bCDADddbDCBAabcdCBAA				
Türkçe	S	D	Y	B%		
Bağlamdan hareketle bilmediği kelime ve kelime gruplarının anlamını tahmin eder.	2	0	1	0		
Yazdıklarını düzenler.	2	2	0	100		
Okudukları ile ilgili çıkarımlarda bulunur.	1	1	0	100		
Metnin ana fikrini/ana duygusunu belirler.	1	1	0	100		
Metnin ilgili sorularını cevaplar.	3	2	1	67		
Çekim eklerinin işlevlerini ayırt eder.	2	1	1	50		
Fillerin anlam özelliklerini fark eder.	1	1	0	100		
Metin türlerini ayırt eder.	1	1	0	100		
Bir işi işlem basamaklarına göre yazar.	1	0	1	0		
Görsellerle ilgili sorularını cevaplar.	2	1	1	50		
Grafik, tablo ve çizelgeyle sunulan bilgileri yorumlar.	2	1	1	50		
Metindeki yardımcı fikirleri belirler.	1	1	0	100		
Deyim ve atasözlerinin metne katkısını belirler.	1	1	0	100		

	Soru	Doğru	Yanlış	Boş	Net	Başarı
Sözel (TAR)	10	4	6	0	2,00	% 20
Cevap Anahtarı	A	BCCDCBDACA				
Cevaplarınız		cCbAcDdbdA				
Tarih	S	D	Y	B%		
İletişimi etkileyen tutum ve davranışları analiz ederek kendi tutum ve davranışlarını sorgular.	1	0	1	0		
Osmanlı Devleti'nde islahat hareketleri sonucu ortaya çıkan kurumlardan hareketle toplumsal ve ekonomik değişim	2	2	0	100		
Osmanlı Devleti'nin fetih siyasetini örnekler üzerinden analiz eder.	2	0	2	0		
Osmanlı kültür, sanat ve estetik anlayışına örnekler verir.	1	1	0	100		
İletişim araçlarından yararlanırken haklarını kullanır ve sorumluluklarını yerine getirir.	1	0	1	0		
Osmanlı Devleti'nin siyasi güç olarak ortaya çıkış sürecini ve bu süreci etkileyen faktörleri açıklar.	1	0	1	0		
Örnek incelemeler yoluyla geçmişten günümüze, yerleşmeyi etkileyen faktörler hakkında çıkarımlarda bulunur.	1	0	1	0		
Avrupa'daki gelişmelerle bağlantılı olarak Osmanlı Devleti'ni değişime zorlayan süreçleri kavrar.	1	1	0	100		

	Soru	Doğru	Yanlış	Boş	Net	Başarı
Sözel (DİN)	10	6	3	1	5,00	% 50
Cevap Anahtarı	A	ACDCCBDAAB				
Cevaplarınız		AC CdcDcAB				
Din K.ve A.B.	S	D	Y	B%		
Melekleri özellikleri ve görevlerine göre sınıflandırır.	1	1	0	100		
Dünya hayatı ile ahiret hayatı arasındaki ilişkiyi yorumlar.	1	1	0	100		
Ahiret hayatının aşamalarını açıklar.	1	0	0	0		
Nâs suresini okur, anlamını söyler.	1	1	0	100		
İslam'da hac ibadetinin önemini ayet ve hadisler ışığında yorumlar.	1	0	1	0		
Haccın yapılışını özetler.	2	1	1	50		
Kurban ibadetini İslam'ın yardımcılarına ve dayanışmaya verdiği önem açısından değerlendirir.	2	1	1	50		
Umre ibadeti ve önemini açıklar.	1	1	0	100		

	Soru	Doğru	Yanlış	Boş	Net	Başarı
Sözel (İNG)	10	7	3	0	6,00	% 60
Cevap Anahtarı	A	CBBDAADBAC				
Cevaplarınız		CBBDCaAcAC				
İngilizce	S	D	Y	B%		
Students will be able to talk about other people's appearances and personalities.	2	1	1	50		
Students will be able to write simple pieces to compare people.	1	1	0	100		
Students will be able to understand short and simple texts on sports.	1	1	0	100		
Students will be able to ask questions related to the frequency of events.	1	1	0	100		
Students will be able to recognize specific information in oral texts dealing with past events and dates.	1	0	1	0		
Students will be able to talk about past events with definite time.	1	1	0	100		
Students will be able to describe past events and experiences.	1	0	1	0		
Students will be able to identify the names of wild animals in simple oral texts.	1	1	0	100		
Students will be able to make simple suggestions.	1	1	0	100		

	Soru	Doğru	Yanlış	Boş	Net	Başarı
Sayısal (MAT)	20	3	14	3	-1,67	% 0
Cevap Anahtarı	A	ACDCCBDAACBCADABDD				
Cevaplarınız		dCaaaac Acdabb Ad ac				
Matematik	S	D	Y	B%		
Tam sayılarla toplama ve çıkarma işlemlerini yapar, ilgili problemleri çözer.	1	0	1	0		
Tam sayılarla çarpma ve bölme işlemlerini yapar.	2	1	1	50		
Rasyonel sayıların tanır ve sayı doğrusunda gösterir.	1	0	1	0		
Rasyonel sayıların ondalık gösterimle ifade eder.	2	0	2	0		
Rasyonel sayıların kare ve küplerini hesaplar.	2	0	2	0		
Rasyonel sayılarla toplama ve çıkarma işlemlerini yapar.	2	1	1	50		
Devirli olan ve olmayan ondalık gösterimleri rasyonel sayı olarak ifade eder.	1	0	0	0		
Rasyonel sayılarla çarpma ve bölme işlemlerini yapar.	3	1	2	33		
Rasyonel sayıların sıralar ve karşılaştırır.	1	0	1	0		
Tam sayılarla işlemler yapmayı gerektiren problemleri çözer.	2	0	2	0		
Rasyonel sayılarla çok adımlı işlemleri yapar.	2	0	0	0		
Tam sayıların kendileri ile tekrarlı çarpımını üslü nicelik olarak ifade eder.	1	0	1	0		

	Soru	Doğru	Yanlış	Boş	Net	Başarı
Sayısal (FEN)	20	13	5	2	11,33	% 57
Cevap Anahtarı	A	BCDDBDACBDCDCACABCDA				
Cevaplarınız		BaD cDdCB dDCACAdCDA				
Fen	S	D	Y	B%		
Uzay teknolojilerini açıklar.	1	1	0	100		
Yıldız oluşum sürecinin farkına varır.	1	0	1	0		
Hayvan ve bitki hücrelerini, temel kısımları ve görevleri açısından karşılaştırır.	1	1	0	100		
Mitozun birbirini takip eden farklı evrelerden oluştuğunu açıklar.	1	0	0	0		
Geçmişten günümüze, hücrenin yapısı ile ilgili görüşleri teknolojilerle ilişkilendirerek tartışır.	1	0	1	0		
Hücre-doku-organ-sistem-organizma ilişkisini açıklar.	1	1	0	100		
Mayozun canlılar için önemini açıklar.	1	0	1	0		
Mayoz ve mitoz arasındaki farkları karşılaştırır.	1	1	0	100		
Üreme ana hücrelerinde mayozun nasıl gerçekleştiğini model üzerinde gösterir.	1	1	0	100		
Kütleyle etki eden yer çekimi kuvvetini ağırlık olarak adlandırır.	2	0	1	0		
Kütle ve ağırlık kavramlarını karşılaştırır.	1	0	1	0		
Yer çekimini kütle çekimi olarak gök cisimleri temelinde açıklar.	1	1	0	100		
Fiziksel anlamda yapılan işin, uygulanan kuvvet ve alınan yolla ilişkili olduğunu açıklar.	1	1	0	100		
Enerjiyi iş kavramı ile ilişkilendirerek, kinetik ve potansiyel enerji olarak sınıflandırır.	2	1	1	50		
Hava veya su direncinin etkisini azaltmaya yönelik bir araç tasarlar.	1	1	0	100		
Sürtünme kuvvetinin kinetik enerji üzerindeki etkisini örneklerle açıklar.	1	1	0	100		
Kinetik ve potansiyel enerji türlerinin birbirine dönüşümünden hareketle enerjinin korunduğu sonucunu çıkarır.	1	1	0	100		
Mitozun canlılar için önemini açıklar.	1	1	0	100		

7. SINIF MOZAİK YAYINLARI TG



250,195 % 62,78

KOCAELİ / KÖRFEZ
Uluğbey Ortaokulu

7A - 119
EMİR EFE COŞKUN

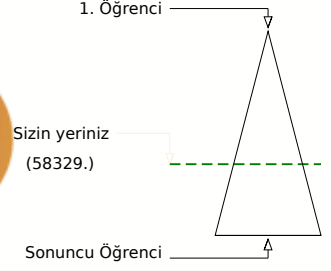
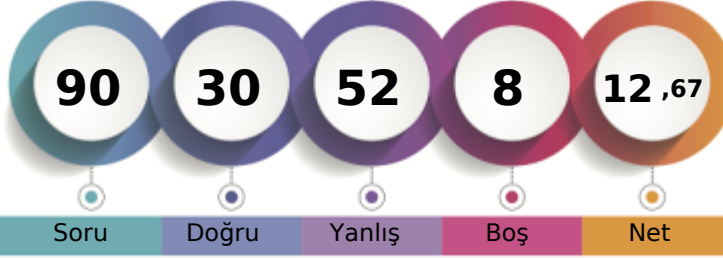

	Şube	Kurum	İlçe	İl	Genel
Öğrenci Sıra No	9	53	431	2081	58329 % 62,78
Sınava Katılan Öğrenci Sayısı	14	115	623	3056	92904

	Soru	Doğru	Yanlış	Boş	Net	Başarı
Sözel (TÜR)	20	12	8	0	9,33	% 47
Cevap Anahtarı	A	BCCDADCCDCBADAACBAB				
Cevaplarınız		BCCDADaCbDCBdDdbbaAc				
Türkçe	S	D	Y	B	%	
Bağlamdan hareketle bilmediği kelime ve kelime gruplarının anlamını tahmin eder.	2	2	0	100		
Yazdıklarını düzenler.	2	2	0	100		
Okudukları ile ilgili çıkarımlarda bulunur.	1	1	0	100		
Metnin ana fikrini/ana duygusunu belirler.	1	1	0	100		
Metnin ilgili sorularını cevaplar.	3	1	2	33		
Çekim eklerinin işlevlerini ayırt eder.	2	2	0	100		
Fillerin anlam özelliklerini fark eder.	1	1	0	100		
Metin türlerini ayırt eder.	1	0	1	0		
Bir işi işlem basamaklarına göre yazar.	1	1	0	100		
Görsellerle ilgili sorularını cevaplar.	2	0	2	0		
Grafik, tablo ve çizelgeyle sunulan bilgileri yorumlar.	2	1	1	50		
Metindeki yardımcı fikirleri belirler.	1	0	1	0		
Deyim ve atasözlerinin metne katkısını belirler.	1	0	1	0		

	Soru	Doğru	Yanlış	Boş	Net	Başarı
Sözel (TAR)	10	2	8	0	-0,67	% 0
Cevap Anahtarı	A	BCCDCBDACA				
Cevaplarınız		BabcCbDbdd				
Tarih	S	D	Y	B	%	
İletişimi etkileyen tutum ve davranışları analiz ederek kendi tutum ve davranışlarını sorgular.	1	1	0	100		
Osmanlı Devleti'nde islahat hareketleri sonucu ortaya çıkan kurumlardan hareketle toplumsal ve ekonomik değişim!	2	1	1	50		
Osmanlı Devleti'nin fetih siyasetini örnekler üzerinden analiz eder.	2	0	2	0		
Osmanlı kültür, sanat ve estetik anlayışına örnekler verir.	1	0	1	0		
İletişim araçlarından yararlanırken haklarını kullanır ve sorumluluklarını yerine getirir.	1	0	1	0		
Osmanlı Devleti'nin siyasi güç olarak ortaya çıkış sürecini ve bu süreci etkileyen faktörleri açıklar.	1	0	1	0		
Örnek incelemeler yoluyla geçmişten günümüze, yerleşmeyi etkileyen faktörler hakkında çıkarımlarda bulunur.	1	0	1	0		
Avrupa'daki gelişmelerle bağlantılı olarak Osmanlı Devleti'ni değişime zorlayan süreçleri kavrar.	1	0	1	0		

	Soru	Doğru	Yanlış	Boş	Net	Başarı
Sözel (DİN)	10	3	7	0	0,67	% 7
Cevap Anahtarı	A	ACDCCBDAAB				
Cevaplarınız		caadCBDbcc				
Din K.ve A.B.	S	D	Y	B	%	
Melekleri özellikleri ve görevlerine göre sınıflandırır.	1	0	1	0		
Dünya hayatı ile ahiret hayatı arasındaki ilişkiyi yorumlar.	1	0	1	0		
Ahiret hayatının aşamalarını açıklar.	1	0	1	0		
Nâs suresini okur, anlamını söyler.	1	0	1	0		
İslam'da hac ibadetinin önemini ayet ve hadisler ışığında yorumlar.	1	1	0	100		
Haccın yapılışını özetler.	2	2	0	100		
Kurban ibadetini İslam'ın yardımlaşma ve dayanışmaya verdiği önem açısından değerlendirir.	2	0	2	0		
Umre ibadeti ve önemini açıklar.	1	0	1	0		

	Soru	Doğru	Yanlış	Boş	Net	Başarı
Sözel (İNG)	10	0	2	8	-0,67	% 0
Cevap Anahtarı	A	CBBDAADBAC				
Cevaplarınız		dc				
İngilizce	S	D	Y	B	%	
Students will be able to talk about other people's appearances and personalities.	2	0	1	0		
Students will be able to write simple pieces to compare people.	1	0	1	0		
Students will be able to understand short and simple texts on sports.	1	0	0	0		
Students will be able to ask questions related to the frequency of events.	1	0	0	0		
Students will be able to recognize specific information in oral texts dealing with past events and dates.	1	0	0	0		
Students will be able to talk about past events with definite time.	1	0	0	0		
Students will be able to describe past events and experiences.	1	0	0	0		
Students will be able to identify the names of wild animals in simple oral texts.	1	0	0	0		
Students will be able to make simple suggestions.	1	0	0	0		

	Soru	Doğru	Yanlış	Boş	Net	Başarı
Sayısal (MAT)	20	5	15	0	0,00	% 0
Cevap Anahtarı	A	ACDCEBDCAACBCADABDBD				
Cevaplarınız		cacdbBDCdbdcbAcccacD				
Matematik	S	D	Y	B	%	
Tam sayılarla toplama ve çıkarma işlemlerini yapar, ilgili problemleri çözer.	1	0	1	0		
Tam sayılarla çarpma ve bölme işlemlerini yapar.	2	1	1	50		
Rasyonel sayıların tanır ve sayı doğrusunda gösterir.	1	0	1	0		
Rasyonel sayıların ondalık gösterimle ifade eder.	2	0	2	0		
Rasyonel sayıların kare ve küplerini hesaplar.	2	0	2	0		
Rasyonel sayılarla toplama ve çıkarma işlemlerini yapar.	2	1	1	50		
Devirli olan ve olmayan ondalık gösterimleri rasyonel sayı olarak ifade eder.	1	1	0	100		
Rasyonel sayılarla çarpma ve bölme işlemlerini yapar.	3	1	2	33		
Rasyonel sayıların sıralar ve karşılaştırır.	1	0	1	0		
Tam sayılarla işlemler yapmayı gerektiren problemleri çözer.	2	1	1	50		
Rasyonel sayılarla çok adımlı işlemleri yapar.	2	2	0	100		
Tam sayıların kendileri ile tekrarlı çarpımını üslü nicelik olarak ifade eder.	1	0	1	0		

	Soru	Doğru	Yanlış	Boş	Net	Başarı
Sayısal (FEN)	20	8	12	0	4,00	% 20
Cevap Anahtarı	A	BCDDBDACBDCDCACABCDA				
Cevaplarınız		BCcCbcbAddbbDbAcCbBacA				
Fen	S	D	Y	B	%	
Uzay teknolojilerini açıklar.	1	1	0	100		
Yıldız oluşum sürecinin farkına varır.	1	1	0	100		
Hayvan ve bitki hücrelerini, temel kısımları ve görevleri açısından karşılaştırır.	1	0	1	0		
Mitozun birbirini takip eden farklı evrelerden oluştuğunu açıklar.	1	0	1	0		
Geçmişten günümüze, hücrenin yapısı ile ilgili görüşleri teknolojilerle ilişkilendirerek tartışır.	1	0	1	0		
Hücre-doku-organ-sistem-organizma ilişkisini açıklar.	1	0	1	0		
Mayozun canlılar için önemini açıklar.	1	1	0	100		
Mayoz ve mitoz arasındaki farkları karşılaştırır.	1	0	1	0		
Üreme ana hücrelerinde mayozun nasıl gerçekleştiğini model üzerinde gösterir.	1	0	1	0		
Kütleye etki eden yer çekimi kuvvetini ağırlık olarak adlandırır.	2	0	2	0		
Kütle ve ağırlık kavramlarını karşılaştırır.	1	1	0	100		
Yer çekimini kütle çekimi olarak gök cisimleri temelinde açıklar.	1	0	1	0		
Fiziksel anlamda yapılan işin, uygulanan kuvvet ve alınan yolla ilişkili olduğunu açıklar.	1	1	0	100		
Enerjiyi iş kavramı ile ilişkilendirerek, kinetik ve potansiyel enerji olarak sınıflandırır.	2	2	0	100		
Hava veya su direncinin etkisini azaltmaya yönelik bir araç tasarlar.	1	0	1	0		
Sürtünme kuvvetinin kinetik enerji üzerindeki etkisini örneklerle açıklar.	1	0	1	0		
Kinetik ve potansiyel enerji türlerinin birbirine dönüşümünden hareketle enerjinin korunduğu sonucunu çıkarır.	1	0	1	0		
Mitozun canlılar için önemini açıklar.	1	1	0	100		

7. SINIF MOZAİK YAYINLARI TG



246,337 % 65,24

KOCAELİ / KÖRFEZ
Uluğbey Ortaokulu

7A - 171
ESMA ERGÜ N

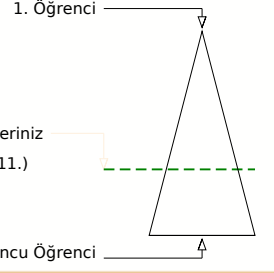
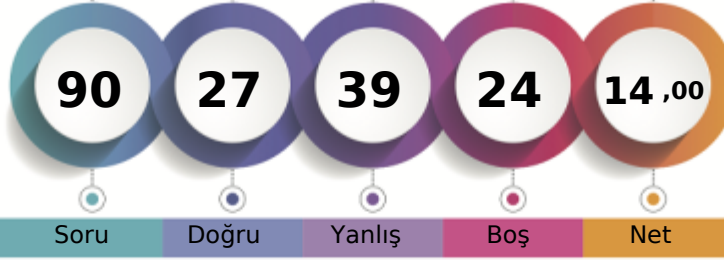

Soru Doğru Yanlış Boş Net

Şube Kurum İlçe İl Genel

Öğrenci Sıra No 10 56 444 2141 60611 % 65,24

Sınava Katılan Öğrenci Sayısı 14 115 623 3056 92904

	Soru	Doğru	Yanlış	Boş	Net	Başarı
Sözel (TÜR)	20	9	9	2	6,00	% 30
Cevap Anahtarı	A	BCCDADDDCCBADAACBAB				
Cevaplarınız		aCbDAaD bb BAbccCBAA				

Türkçe	S	D	Y	B%
Bağlamdan hareketle bilmediği kelime ve kelime gruplarının anlamını tahmin eder.	2	1	1	50
Yazdıklarını düzenler.	2	1	1	50
Okudukları ile ilgili çıkarımlarda bulunur.	1	1	0	100
Metnin ana fikrini/ana duygusunu belirler.	1	1	0	100
Metnin ilgili sorularını cevaplar.	3	1	2	33
Çekim eklerinin işlevlerini ayırt eder.	2	0	1	0
Fillerin anlam özelliklerini fark eder.	1	0	0	0
Metin türlerini ayırt eder.	1	1	0	100
Bir işi işlem basamaklarına göre yazar.	1	0	1	0
Görsellerle ilgili sorularını cevaplar.	2	0	2	0
Gratik, tablo ve çizelgeyle sunulan bilgileri yorumlar.	2	1	1	50
Metindeki yardımcı fikirleri belirler.	1	1	0	100
Deyim ve atasözlerinin metne katkısını belirler.	1	1	0	100

	Soru	Doğru	Yanlış	Boş	Net	Başarı
Sözel (TAR)	10	3	7	0	0,67	% 7
Cevap Anahtarı	A	BCCDCBDACA				
Cevaplarınız		caCbCBbbdd				

Tarih	S	D	Y	B%
İletişimi etkileyen tutum ve davranışları analiz ederek kendi tutum ve davranışlarını sorgular.	1	0	1	0
Osmanlı Devleti'nde islahat hareketleri sonucu ortaya çıkan kurumlardan hareketle toplumsal ve ekonomik değişim	2	0	2	0
Osmanlı Devleti'nin fetih siyasetini örnekler üzerinden analiz eder.	2	1	1	50
Osmanlı kültür, sanat ve estetik anlayışına örnekler verir.	1	1	0	100
İletişim araçlarından yararlanırken haklarını kullanır ve sorumluluklarını yerine getirir.	1	1	0	100
Osmanlı Devleti'nin siyasi güç olarak ortaya çıkış sürecini ve bu süreci etkileyen faktörleri açıklar.	1	0	1	0
Örnek incelemeler yoluyla geçmişten günümüze, yerleşmeyi etkileyen faktörler hakkında çıkarımlarda bulunur.	1	0	1	0
Avrupa'daki gelişmelerle bağlantılı olarak Osmanlı Devleti'ni değişime zorlayan süreçleri kavrar.	1	0	1	0

	Soru	Doğru	Yanlış	Boş	Net	Başarı
Sözel (DİN)	10	4	5	1	2,33	% 23
Cevap Anahtarı	A	ACDCCBDAAB				
Cevaplarınız		ACaCdccc B				

Din K.ve A.B.	S	D	Y	B%
Melekleri özellikleri ve görevlerine göre sınıflandırır.	1	1	0	100
Dünya hayatı ile ahiret hayatı arasındaki ilişkiyi yorumlar.	1	1	0	100
Ahiret hayatının aşamalarını açıklar.	1	0	1	0
Nâs suresini okur, anlamını söyler.	1	1	0	100
İslam'da hac ibadetinin önemini ayet ve hadisler ışığında yorumlar.	1	0	1	0
Haccın yapılışını özetler.	2	0	2	0
Kurban ibadetini İslam'ın yardımlaşma ve dayanışmaya verdiği önem açısından değerlendirir.	2	1	1	50
Umre ibadeti ve önemini açıklar.	1	0	0	0

	Soru	Doğru	Yanlış	Boş	Net	Başarı
Sözel (İNG)	10	3	7	0	0,67	% 7
Cevap Anahtarı	A	CBBDAADBAC				
Cevaplarınız		CcdacAacAb				

İngilizce	S	D	Y	B%
Students will be able to talk about other people's appearances and personalities.	2	1	1	50
Students will be able to write simple pieces to compare people.	1	0	1	0
Students will be able to understand short and simple texts on sports.	1	0	1	0
Students will be able to ask questions related to the frequency of events.	1	0	1	0
Students will be able to recognize specific information in oral texts dealing with past events and dates.	1	0	1	0
Students will be able to talk about past events with definite time.	1	1	0	100
Students will be able to describe past events and experiences.	1	0	1	0
Students will be able to identify the names of wild animals in simple oral texts.	1	1	0	100
Students will be able to make simple suggestions.	1	0	1	0

	Soru	Doğru	Yanlış	Boş	Net	Başarı
Sayısal (MAT)	20	2	4	14	0,67	% 3
Cevap Anahtarı	A	ACDCEBDCAACBCADABDBD				
Cevaplarınız		A Bd c b c				

Matematik	S	D	Y	B%
Tam sayılarla toplama ve çıkarma işlemlerini yapar, ilgili problemleri çözer.	1	1	0	100
Tam sayılarla çarpma ve bölme işlemlerini yapar.	2	0	1	0
Rasyonel sayıların tanır ve sayı doğrusunda gösterir.	1	0	0	0
Rasyonel sayıların ondalık gösterimle ifade eder.	2	1	0	50
Rasyonel sayıların kare ve küplerini hesaplar.	2	0	1	0
Rasyonel sayılarla toplama ve çıkarma işlemlerini yapar.	2	0	0	0
Devirli olan ve olmayan ondalık gösterimleri rasyonel sayı olarak ifade eder.	1	0	0	0
Rasyonel sayılarla çarpma ve bölme işlemlerini yapar.	3	0	1	0
Rasyonel sayıların sıralar ve karşılaştırır.	1	0	0	0
Tam sayılarla işlemler yapmayı gerektiren problemleri çözer.	2	0	1	0
Rasyonel sayılarla çok adımlı işlemleri yapar.	2	0	0	0
Tam sayıların kendileri ile tekrarlı çarpımını üslü nicelik olarak ifade eder.	1	0	0	0

	Soru	Doğru	Yanlış	Boş	Net	Başarı
Sayısal (FEN)	20	6	7	7	3,67	% 18
Cevap Anahtarı	A	BCDDBDACBDCDCACABCDA				
Cevaplarınız		BdaccDb D DCdCd				

Fen	S	D	Y	B%
Uzay teknolojilerini açıklar.	1	1	0	100
Yıldız oluşum sürecinin farkına varır.	1	0	1	0
Hayvan ve bitki hücrelerini, temel kısımları ve görevleri açısından karşılaştırır.	1	0	1	0
Mitozun birbirini takip eden farklı evrelerden oluştuğunu açıklar.	1	0	1	0
Geçmişten günümüze, hücrenin yapısı ile ilgili görüşleri teknolojilerle ilişkilendirerek tartışır.	1	0	1	0
Hücre-doku-organ-sistem-organizma ilişkisini açıklar.	1	1	0	100
Mayozun canlılar için önemini açıklar.	1	0	1	0
Mayoz ve mitoz arasındaki farkları karşılaştırır.	1	0	0	0
Üreme ana hücrelerinde mayozun nasıl gerçekleştiğini model üzerinde gösterir.	1	0	0	0
Kütleye etki eden yer çekimi kuvvetini ağırlık olarak adlandırır.	2	1	0	50
Kütle ve ağırlık kavramlarını karşılaştırır.	1	1	0	100
Yer çekimini kütle çekimi olarak gök cisimleri temelinde açıklar.	1	1	0	100
Fiziksel anlamda yapılan işin, uygulanan kuvvet ve alınan yolla ilişkili olduğunu açıklar.	1	0	1	0
Enerjiyi iş kavramı ile ilişkilendirerek, kinetik ve potansiyel enerji olarak sınıflandırır.	2	1	0	50
Hava veya su direncinin etkisini azaltmaya yönelik bir araç tasarlar.	1	0	1	0
Sürtünme kuvvetinin kinetik enerji üzerindeki etkisini örneklerle açıklar.	1	0	0	0
Kinetik ve potansiyel enerji türlerinin birbirine dönüşümünden hareketle enerjinin korunduğu sonucunu çıkarır.	1	0	0	0
Mitozun canlılar için önemini açıklar.	1	0	0	0

7. SINIF MOZAİK YAYINLARI TG



201,405 % 92,07

KOCAELİ / KÖRFEZ
Uluğbey Ortaokulu

7A - 527
MUSTAFA ERKMEN

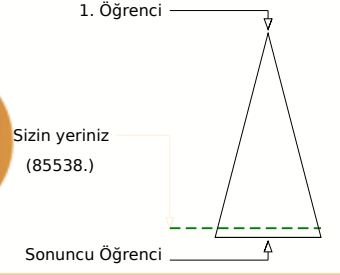
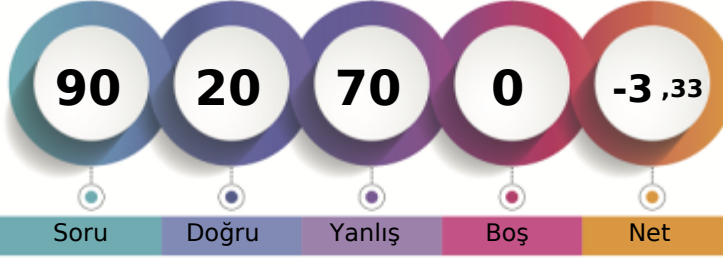

	Şube	Kurum	İlçe	İl	Genel
Öğrenci Sıra No	14	98	582	2874	85538 % 92,07
Sınava Katılan Öğrenci Sayısı	14	115	623	3056	92904

	Soru	Doğru	Yanlış	Boş	Net	Başarı
Sözel (TÜR)	20	5	15	0	0,00	% 0
Cevap Anahtarı	B	ACBABBCCDADDCCDCBADA				
Cevaplarınız	bdacdBabcADDbacdacaA					

Türkçe	S	D	Y	B%
Bağlamdan hareketle bilmediği kelime ve kelime gruplarının anlamını tahmin eder.	2	1	1	50
Yazdıklarını düzenler.	2	0	2	0
Okudukları ile ilgili çıkarımlarda bulunur.	1	0	1	0
Metnin ana fikrini/ana duygusunu belirler.	1	1	0	100
Metnin ilgili sorularını cevaplar.	3	2	1	67
Çekim eklerinin işlevlerini ayırt eder.	2	0	2	0
Fillerin anlam özelliklerini fark eder.	1	0	1	0
Metin türlerini ayırt eder.	1	0	1	0
Bir işi işlem basamaklarına göre yazar.	1	0	1	0
Görsellerle ilgili sorularını cevaplar.	2	1	1	50
Grafik, tablo ve çizelgeyle sunulan bilgileri yorumlar.	2	0	2	0
Metindeki yardımcı fikirleri belirler.	1	0	1	0
Deyim ve atasözlerinin metne katkısını belirler.	1	0	1	0

	Soru	Doğru	Yanlış	Boş	Net	Başarı
Sözel (TAR)	10	2	8	0	-0,67	% 0
Cevap Anahtarı	B	BDACABCCDC				
Cevaplarınız	BDbbdcdbca					

Tarih	S	D	Y	B%
İletişimi etkileyen tutum ve davranışları analiz ederek kendi tutum ve davranışlarını sorgular.	1	0	1	0
Osmanlı Devleti'nde islahat hareketleri sonucu ortaya çıkan kurumlardan hareketle toplumsal ve ekonomik değişim	2	1	1	50
Osmanlı Devleti'nin fetih siyasetini örnekler üzerinden analiz eder.	2	0	2	0
Osmanlı kültür, sanat ve estetik anlayışına örnekler verir.	1	0	1	0
İletişim araçlarından yararlanırken haklarını kullanır ve sorumluluklarını yerine getirir.	1	1	0	100
Osmanlı Devleti'nin siyasi güç olarak ortaya çıkış sürecini ve bu süreci etkileyen faktörleri açıklar.	1	0	1	0
Örnek incelemeler yoluyla geçmişten günümüze, yerleşmeyi etkileyen faktörler hakkında çıkarımlarda bulunur.	1	0	1	0
Avrupa'daki gelişmelerle bağlantılı olarak Osmanlı Devleti'ni değişime zorlayan süreçleri kavrar.	1	0	1	0

	Soru	Doğru	Yanlış	Boş	Net	Başarı
Sözel (DİN)	10	0	10	0	-3,33	% 0
Cevap Anahtarı	B	DCCBDAABAC				
Cevaplarınız	abdcdbcdadb					

Din K.ve A.B.	S	D	Y	B%
Melekleri özellikleri ve görevlerine göre sınıflandırır.	1	0	1	0
Dünya hayatı ile ahiret hayatı arasındaki ilişkiyi yorumlar.	1	0	1	0
Ahiret hayatının aşamalarını açıklar.	1	0	1	0
Nâs suresini okur, anlamını söyler.	1	0	1	0
İslam'da hac ibadetinin önemini ayet ve hadisler ışığında yorumlar.	1	0	1	0
Haccın yapılışını özetler.	2	0	2	0
Kurban ibadetini İslam'ın yardımcı ve dayanışmaya verdiği önem açısından değerlendirir.	2	0	2	0
Umre ibadeti ve önemini açıklar.	1	0	1	0

	Soru	Doğru	Yanlış	Boş	Net	Başarı
Sözel (İNG)	10	0	10	0	-3,33	% 0
Cevap Anahtarı	B	BDAADBACCB				
Cevaplarınız	dabcbdcdda					

İngilizce	S	D	Y	B%
Students will be able to talk about other people's appearances and personalities.	2	0	2	0
Students will be able to write simple pieces to compare people.	1	0	1	0
Students will be able to understand short and simple texts on sports.	1	0	1	0
Students will be able to ask questions related to the frequency of events.	1	0	1	0
Students will be able to recognize specific information in oral texts dealing with past events and dates.	1	0	1	0
Students will be able to talk about past events with definite time.	1	0	1	0
Students will be able to describe past events and experiences.	1	0	1	0
Students will be able to identify the names of wild animals in simple oral texts.	1	0	1	0
Students will be able to make simple suggestions.	1	0	1	0

	Soru	Doğru	Yanlış	Boş	Net	Başarı
Sayısal (MAT)	20	4	16	0	-1,33	% 0
Cevap Anahtarı	B	DABDBDÄCDBCBDCAACBCA				
Cevaplarınız	DÄcbdbcaDcbaadbcadCb					

Matematik	S	D	Y	B%
Tam sayılarla toplama ve çıkarma işlemlerini yapar, ilgili problemleri çözer.	1	0	1	0
Tam sayılarla çarpma ve bölme işlemlerini yapar.	2	0	2	0
Rasyonel sayıların tanır ve sayı doğrusunda gösterir.	1	1	0	100
Rasyonel sayıların ondalık gösterimle ifade eder.	2	0	2	0
Rasyonel sayıların kare ve küplerini hesaplar.	2	0	2	0
Rasyonel sayılarla toplama ve çıkarma işlemlerini yapar.	2	1	1	50
Devirli olan ve olmayan ondalık gösterimleri rasyonel sayı olarak ifade eder.	1	0	1	0
Rasyonel sayılarla çarpma ve bölme işlemlerini yapar.	3	0	3	0
Rasyonel sayıların sıralar ve karşılaştırır.	1	0	1	0
Tam sayılarla işlemler yapmayı gerektiren problemleri çözer.	2	1	1	50
Rasyonel sayılarla çok adımlı işlemleri yapar.	2	1	1	50
Tam sayıların kendileri ile tekrarlı çarpımını üslü nicelik olarak ifade eder.	1	0	1	0

	Soru	Doğru	Yanlış	Boş	Net	Başarı
Sayısal (FEN)	20	9	11	0	5,33	% 27
Cevap Anahtarı	B	CABCDABCDDBDACBDCDCA				
Cevaplarınız	CABaDÄdbcbadbaaDdbCA					

Fen	S	D	Y	B%
Uzay teknolojilerini açıklar.	1	0	1	0
Yıldız oluşum sürecinin farkına varır.	1	0	1	0
Hayvan ve bitki hücrelerini, temel kısımları ve görevleri açısından karşılaştırır.	1	0	1	0
Mitozun birbirini takip eden farklı evrelerden oluştuğunu açıklar.	1	0	1	0
Geçmişten günümüze, hücrenin yapısı ile ilgili görüşleri teknolojik gelişmelerle ilişkilendirerek tartışır.	1	0	1	0
Hücre-doku-organ-sistem-organizma ilişkisini açıklar.	1	1	0	100
Mayozun canlılar için önemini açıklar.	1	0	1	0
Mayoz ve mitoz arasındaki farkları karşılaştırır.	1	0	1	0
Üreme ana hücrelerinde mayozun nasıl gerçekleştiğini model üzerinde gösterir.	1	0	1	0
Kütleyle etki eden yer çekimi kuvvetini ağırlık olarak adlandırır.	2	1	1	50
Kütle ve ağırlık kavramlarını karşılaştırır.	1	0	1	0
Yer çekimini kütle çekimi olarak gök cisimleri temelinde açıklar.	1	1	0	100
Fiziksel anlamda yapılan işin, uygulanan kuvvet ve alınan yolla ilişkili olduğunu açıklar.	1	1	0	100
Enerjiyi iş kavramı ile ilişkilendirerek, kinetik ve potansiyel enerji olarak sınıflandırır.	2	2	0	100
Hava veya su direncinin etkisini azaltmaya yönelik bir araç tasarlar.	1	1	0	100
Sürtünme kuvvetinin kinetik enerji üzerindeki etkisini örneklerle açıklar.	1	0	1	0
Kinetik ve potansiyel enerji türlerinin birbirine dönüşümünden hareketle enerjinin korunduğu sonucunu çıkarır.	1	1	0	100
Mitozun canlılar için önemini açıklar.	1	1	0	100

7. SINIF MOZAİK YAYINLARI TG



264,472 % 54,10

KOCAELİ / KÖRFEZ
Uluğbey Ortaokulu

7A - 258
ÖZGE PAPUR

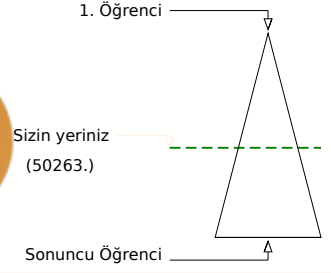
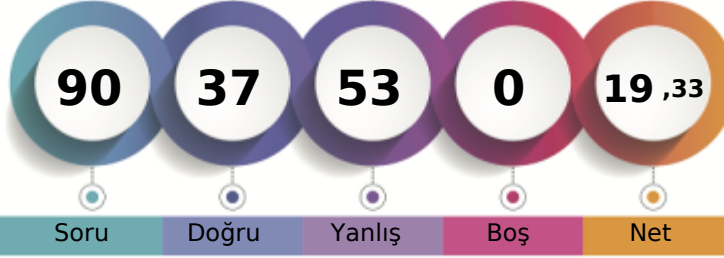

Soru Doğru Yanlış Boş Net

Şube Kurum İlçe İl Genel

Öğrenci Sıra No 8 42 369 1792 50263 % 54,10

Sınava Katılan Öğrenci Sayısı 14 115 623 3056 92904

		Soru	Doğru	Yanlış	Boş	Net	Başarı	
Sözel (TÜR)		20	14	6	0	12,00	% 60	
Cevap Anahtarı	B	ACBABBCCDADDCCDCBADA						
Cevaplarınız		cCBABcbbDADDcDCBAcA						

		S	D	Y	B%
Türkçe		2	0	2	0
Bağlamdan hareketle bilmediği kelime ve kelime gruplarının anlamını tahmin eder.		2	1	1	50
Yazdıklarını düzenler.		1	1	0	100
Okudukları ile ilgili çıkarımlarda bulunur.		1	1	0	100
Metnin ana fikrini/ana duygusunu belirler.		1	1	0	100
Metinle ilgili sorulara cevaplar.		3	2	1	67
Çekim eklerinin işlevlerini ayırt eder.		2	2	0	100
Fillerin anlam özelliklerini fark eder.		1	1	0	100
Metin türlerini ayırt eder.		1	1	0	100
Bir işi işlem basamaklarına göre yazar.		1	0	1	0
Görsellerle ilgili sorulara cevaplar.		2	2	0	100
Grafik, tablo ve çizelgeyle sunulan bilgileri yorumlar.		2	1	1	50
Metindeki yardımcı fikirleri belirler.		1	1	0	100
Deyim ve atasözlerinin metne katkısını belirler.		1	1	0	100

		Soru	Doğru	Yanlış	Boş	Net	Başarı	
Sözel (TAR)		10	5	5	0	3,33	% 33	
Cevap Anahtarı	B	BDACABCCDC						
Cevaplarınız		BbbCABCdcb						

		S	D	Y	B%
Tarih		2	1	1	50
İletişimi etkileyen tutum ve davranışları analiz ederek kendi tutum ve davranışlarını sorgular.		1	1	0	100
Osmanlı Devleti'nde islahat hareketleri sonucu ortaya çıkan kurumlardan hareketle toplumsal ve ekonomik değişim		2	1	1	50
Osmanlı Devleti'nin fetih siyasetini örnekler üzerinden analiz eder.		2	0	2	0
Osmanlı kültür, sanat ve estetik anlayışına örnekler verir.		1	0	1	0
İletişim araçlarından yararlanırken haklarını kullanır ve sorumluluklarını yerine getirir.		1	1	0	100
Osmanlı Devleti'nin siyasi güç olarak ortaya çıkış sürecini ve bu süreci etkileyen faktörleri açıklar.		1	0	1	0
Örnek incelemeler yoluyla geçmişten günümüze, yerleşmeyi etkileyen faktörler hakkında çıkarımlarda bulunur.		1	1	0	100
Avrupa'daki gelişmelerle bağlantılı olarak Osmanlı Devleti'ni değişime zorlayan süreçleri kavrar.		1	1	0	100

		Soru	Doğru	Yanlış	Boş	Net	Başarı	
Sözel (DİN)		10	2	8	0	-0,67	% 0	
Cevap Anahtarı	B	DCCBDAABAC						
Cevaplarınız		adCdacbcbc						

		S	D	Y	B%
Din K.ve A.B.		1	0	1	0
Melekleri özellikleri ve görevlerine göre sınıflandırır.		1	1	0	100
Dünya hayatı ile ahiret hayatı arasındaki ilişkiyi yorumlar.		1	1	0	100
Ahiret hayatının aşamalarını açıklar.		1	0	1	0
Nâs suresini okur, anlamını söyler.		1	0	1	0
İslam'da hac ibadetinin önemini ayet ve hadisler ışığında yorumlar.		1	1	0	100
Haccın yapılışını özetler.		2	0	2	0
Kurban ibadetini İslam'ın yardımcı ve dayanışmaya verdiği önem açısından değerlendirir.		2	0	2	0
Umre ibadeti ve önemini açıklar.		1	0	1	0

		Soru	Doğru	Yanlış	Boş	Net	Başarı	
Sözel (İNG)		10	4	6	0	2,00	% 20	
Cevap Anahtarı	B	BDAADBACCB						
Cevaplarınız		BabcaACCa						

		S	D	Y	B%
İngilizce		2	1	1	50
Students will be able to talk about other people's appearances and personalities.		2	1	1	50
Students will be able to write simple pieces to compare people.		1	0	1	0
Students will be able to understand short and simple texts on sports.		1	1	0	100
Students will be able to ask questions related to the frequency of events.		1	0	1	0
Students will be able to recognize specific information in oral texts dealing with past events and dates.		1	0	1	0
Students will be able to talk about past events with definite time.		1	0	1	0
Students will be able to describe past events and experiences.		1	0	1	0
Students will be able to identify the names of wild animals in simple oral texts.		1	1	0	100
Students will be able to make simple suggestions.		1	1	0	100

		Soru	Doğru	Yanlış	Boş	Net	Başarı	
Sayısal (MAT)		20	5	15	0	0,00	% 0	
Cevap Anahtarı	B	DABDBDÄCDBCBDCAACBCA						
Cevaplarınız		cbdaacAbDcbcdCbcacda						

		S	D	Y	B%
Matematik		1	1	0	100
Tam sayılarla toplama ve çıkarma işlemlerini yapar, ilgili problemleri çözer.		1	1	0	100
Tam sayılarla çarpma ve bölme işlemlerini yapar.		2	1	1	50
Rasyonel sayıların tanır ve sayı doğrusunda gösterir.		1	1	0	100
Rasyonel sayıların ondalık gösterimle ifade eder.		2	0	2	0
Rasyonel sayıların kare ve küplerini hesaplar.		2	0	2	0
Rasyonel sayılarla toplama ve çıkarma işlemlerini yapar.		2	0	2	0
Devirli olan ve olmayan ondalık gösterimleri rasyonel sayı olarak ifade eder.		1	1	0	100
Rasyonel sayılarla çarpma ve bölme işlemlerini yapar.		3	0	3	0
Rasyonel sayıların sıralar ve karşılaştırır.		1	0	1	0
Tam sayılarla işlemler yapmayı gerektiren problemleri çözer.		2	1	1	50
Rasyonel sayılarla çok adımlı işlemleri yapar.		2	2	0	100
Tam sayıların kendileri ile tekrarlı çarpımını üslü nicelik olarak ifade eder.		1	0	1	0

		Soru	Doğru	Yanlış	Boş	Net	Başarı	
Sayısal (FEN)		20	7	13	0	2,67	% 13	
Cevap Anahtarı	B	CABCDABCDDBDACBDCDCA						
Cevaplarınız		CABdcbDbbccDddcbabCA						

		S	D	Y	B%
Fen		1	1	0	100
Uzay teknolojilerini açıklar.		1	1	0	100
Yıldız oluşum sürecinin farkına varır.		1	0	1	0
Hayvan ve bitki hücrelerini, temel kısımları ve görevleri açısından karşılaştırır.		1	0	1	0
Mitozun birbirini takip eden farklı evrelerden oluştuğunu açıklar.		1	0	1	0
Geçmişten günümüze, hücrenin yapısı ile ilgili görüşleri teknolojilerle ilişkilendirerek tartışır.		1	0	1	0
Hücre-doku-organ-sistem-organizma ilişkisini açıklar.		1	1	0	100
Mayozun canlılar için önemini açıklar.		1	0	1	0
Mayoz ve mitoz arasındaki farkları karşılaştırır.		1	0	1	0
Üreme ana hücrelerinde mayozun nasıl gerçekleştiğini model üzerinde gösterir.		1	0	1	0
Kütleyle etki eden yer çekimi kuvvetini ağırlık olarak adlandırır.		2	0	2	0
Kütle ve ağırlık kavramlarını karşılaştırır.		1	0	1	0
Yer çekimini kütle çekimi olarak gök cisimleri temelinde açıklar.		1	1	0	100
Fiziksel anlamda yapılan işin, uygulanan kuvvet ve alınan yolla ilişkili olduğunu açıklar.		1	1	0	100
Enerjiyi iş kavramı ile ilişkilendirerek, kinetik ve potansiyel enerji olarak sınıflandırır.		2	2	0	100
Hava veya su direncinin etkisini azaltmaya yönelik bir araç tasarlar.		1	1	0	100
Sürtünme kuvvetinin kinetik enerji üzerindeki etkisini örneklerle açıklar.		1	0	1	0
Kinetik ve potansiyel enerji türlerinin birbirine dönüşümünden hareketle enerjinin korunduğu sonucunu çıkarır.		1	0	1	0
Mitozun canlılar için önemini açıklar.		1	0	1	0

7. SINIF MOZAİK YAYINLARI TG



234,261 % 72,94

KOCAELİ / KÖRFEZ
Uluğbey Ortaokulu

7A - 622
SUDENAZ SÖNMEZ

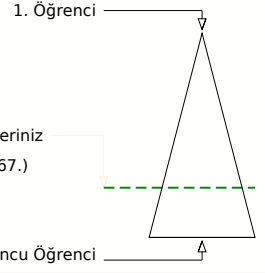
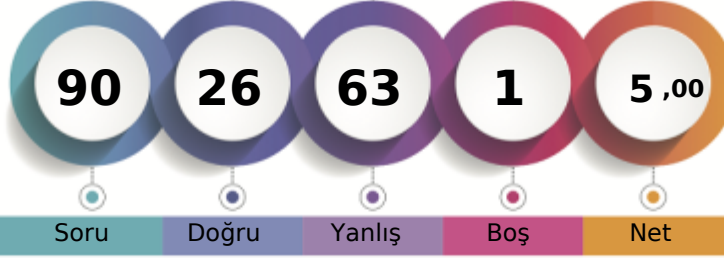

Soru Doğru Yanlış Boş Net

Şube Kurum İlçe İl Genel

Öğrenci Sıra No 11 71 484 2377 67767 % 72,94

Sınava Katılan Öğrenci Sayısı 14 115 623 3056 92904

		Soru	Doğru	Yanlış	Boş	Net	Başarı	
Sözel (TÜR)		20	8	12	0	4,00	% 20	
Cevap Anahtarı	A	BCCDADCCDCBADAACBABB						
Cevaplarınız		abCDcbadCbdBcDAAdBca						

		S	D	Y	B	%
Türkçe		2	0	2	0	
Bağlamdan hareketle bilmediği kelime ve kelime gruplarının anlamını tahmin eder.		2	0	2	0	
Yazdıklarını düzenler.		2	2	0	100	
Okudukları ile ilgili çıkarımlarda bulunur.		1	1	0	100	
Metnin ana fikrini/ana duygusunu belirler.		1	0	1	0	
Metinle ilgili sorulara cevaplar.		3	1	2	33	
Çekim eklerinin işlevlerini ayırt eder.		2	0	2	0	
Fillerin anlam özelliklerini fark eder.		1	0	1	0	
Metin türlerini ayırt eder.		1	0	1	0	
Bir işi işlem basamaklarına göre yazar.		1	1	0	100	
Görsellerle ilgili sorulara cevaplar.		2	1	1	50	
Grafik, tablo ve çizelgeyle sunulan bilgileri yorumlar.		2	1	1	50	
Metindeki yardımcı fikirleri belirler.		1	0	1	0	
Deyim ve atasözlerinin metne katkısını belirler.		1	1	0	100	

		Soru	Doğru	Yanlış	Boş	Net	Başarı	
Sözel (TAR)		10	1	9	0	-2,00	% 0	
Cevap Anahtarı	A	BCCDCBDACA						
Cevaplarınız		aaadBccab						

		S	D	Y	B	%
Tarih		1	0	1	0	
İletişimi etkileyen tutum ve davranışları analiz ederek kendi tutum ve davranışlarını sorgular.		1	0	1	0	
Osmanlı Devleti'nde islahat hareketleri sonucu ortaya çıkan kurumlardan hareketle toplumsal ve ekonomik değişim		2	0	2	0	
Osmanlı Devleti'nin fetih siyasetini örnekler üzerinden analiz eder.		2	0	2	0	
Osmanlı kültür, sanat ve estetik anlayışına örnekler verir.		1	0	1	0	
İletişim araçlarından yararlanırken haklarını kullanır ve sorumluluklarını yerine getirir.		1	1	0	100	
Osmanlı Devleti'nin siyasi güç olarak ortaya çıkış sürecini ve bu süreci etkileyen faktörleri açıklar.		1	0	1	0	
Örnek incelemeler yoluyla geçmişten günümüze, yerleşmeyi etkileyen faktörler hakkında çıkarımlarda bulunur.		1	0	1	0	
Avrupa'daki gelişmelerle bağlantılı olarak Osmanlı Devleti'ni değişime zorlayan süreçleri kavrar.		1	0	1	0	

		Soru	Doğru	Yanlış	Boş	Net	Başarı	
Sözel (DİN)		10	1	8	1	-1,67	% 0	
Cevap Anahtarı	A	ACDCCBDAAB						
Cevaplarınız		daabddcAc						

		S	D	Y	B	%
Din K.ve A.B.		1	0	1	0	
Melekleri özellikleri ve görevlerine göre sınıflandırır.		1	0	1	0	
Dünya hayatı ile ahiret hayatı arasındaki ilişkiyi yorumlar.		1	0	1	0	
Ahiret hayatının aşamalarını açıklar.		1	0	1	0	
Nâs suresini okur, anlamını söyler.		1	0	1	0	
İslam'da hac ibadetinin önemini ayet ve hadisler ışığında yorumlar.		1	0	1	0	
Haccın yapılışını özetler.		2	0	2	0	
Kurban ibadetini İslam'ın yardımcılaşma ve dayanışmaya verdiği önem açısından değerlendirir.		2	1	0	50	
Umre ibadeti ve önemini açıklar.		1	0	1	0	

		Soru	Doğru	Yanlış	Boş	Net	Başarı	
Sözel (İNG)		10	1	9	0	-2,00	% 0	
Cevap Anahtarı	A	CBBDAADBAC						
Cevaplarınız		adBcbdbdca						

		S	D	Y	B	%
İngilizce		2	0	2	0	
Students will be able to talk about other people's appearances and personalities.		2	0	2	0	
Students will be able to write simple pieces to compare people.		1	0	1	0	
Students will be able to understand short and simple texts on sports.		1	1	0	100	
Students will be able to ask questions related to the frequency of events.		1	0	1	0	
Students will be able to recognize specific information in oral texts dealing with past events and dates.		1	0	1	0	
Students will be able to talk about past events with definite time.		1	0	1	0	
Students will be able to describe past events and experiences.		1	0	1	0	
Students will be able to identify the names of wild animals in simple oral texts.		1	0	1	0	
Students will be able to make simple suggestions.		1	0	1	0	

		Soru	Doğru	Yanlış	Boş	Net	Başarı	
Sayısal (MAT)		20	7	13	0	2,67	% 13	
Cevap Anahtarı	A	ACDCEBDCAACBCADABDBD						
Cevaplarınız		AbDdbaaCdedcbAbAcDBb						

		S	D	Y	B	%
Matematik		1	1	0	100	
Tam sayılarla toplama ve çıkarma işlemlerini yapar, ilgili problemleri çözer.		1	1	0	100	
Tam sayılarla çarpma ve bölme işlemlerini yapar.		2	0	2	0	
Rasyonel sayıların tanır ve sayı doğrusunda gösterir.		1	1	0	100	
Rasyonel sayıların ondalık gösterimle ifade eder.		2	0	2	0	
Rasyonel sayıların kare ve küplerini hesaplar.		2	1	1	50	
Rasyonel sayılarla toplama ve çıkarma işlemlerini yapar.		2	1	1	50	
Devirli olan ve olmayan ondalık gösterimleri rasyonel sayı olarak ifade eder.		1	1	0	100	
Rasyonel sayılarla çarpma ve bölme işlemlerini yapar.		3	0	3	0	
Rasyonel sayıların sıralar ve karşılaştırır.		1	0	1	0	
Tam sayılarla işlemler yapmayı gerektiren problemleri çözer.		2	1	1	50	
Rasyonel sayılarla çok adımlı işlemleri yapar.		2	1	1	50	
Tam sayıların kendileri ile tekrarlı çarpımını üslü nicelik olarak ifade eder.		1	0	1	0	

		Soru	Doğru	Yanlış	Boş	Net	Başarı	
Sayısal (FEN)		20	8	12	0	4,00	% 20	
Cevap Anahtarı	A	BCDDBDACBDCDCACABCDA						
Cevaplarınız		aCDaBdbdcbCDadbcacCDb						

		S	D	Y	B	%
Fen		1	0	1	0	
Uzay teknolojilerini açıklar.		1	0	1	0	
Yıldız oluşum sürecinin farkına varır.		1	1	0	100	
Hayvan ve bitki hücrelerini, temel kısımları ve görevleri açısından karşılaştırır.		1	1	0	100	
Mitozun birbirini takip eden farklı evrelerden oluştuğunu açıklar.		1	0	1	0	
Geçmişten günümüze, hücrenin yapısı ile ilgili görüşleri teknolojilerle ilişkilendirerek tartışır.		1	1	0	100	
Hücre-doku-organ-sistem-organizma ilişkisini açıklar.		1	1	0	100	
Mayozun canlılar için önemini açıklar.		1	0	1	0	
Mayoz ve mitoz arasındaki farkları karşılaştırır.		1	0	1	0	
Üreme ana hücrelerinde mayozun nasıl gerçekleştiğini model üzerinde gösterir.		1	0	1	0	
Kütleyle etki eden yer çekimi kuvvetini ağırlık olarak adlandırır.		2	1	1	50	
Kütle ve ağırlık kavramlarını karşılaştırır.		1	1	0	100	
Yer çekimini kütle çekimi olarak gök cisimleri temelinde açıklar.		1	0	1	0	
Fiziksel anlamda yapılan işin, uygulanan kuvvet ve alınan yolla ilişkili olduğunu açıklar.		1	0	1	0	
Enerjiyi iş kavramı ile ilişkilendirerek, kinetik ve potansiyel enerji olarak sınıflandırır.		2	0	2	0	
Hava veya su direncinin etkisini azaltmaya yönelik bir araç tasarlar.		1	0	1	0	
Sürtünme kuvvetinin kinetik enerji üzerindeki etkisini örneklerle açıklar.		1	1	0	100	
Kinetik ve potansiyel enerji türlerinin birbirine dönüşümünden hareketle enerjinin korunduğu sonucunu çıkarır.		1	1	0	100	
Mitozun canlılar için önemini açıklar.		1	0	1	0	

7. SINIF MOZAIK YAYINLARI TG



286,083 % 42,17

KOCAELİ / KÖRFEZ
Uluğbey Ortaokulu

7A - 0
SÜMEYRA BAŞ

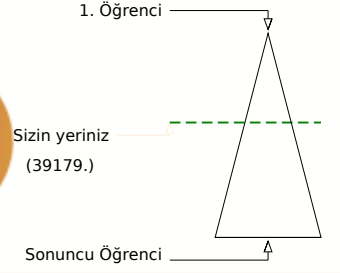
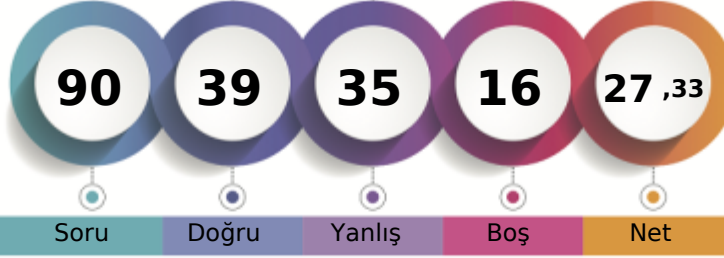

Soru Doğru Yanlış Boş Net

Şube Kurum İlçe İl Genel

Öğrenci Sıra No 7 31 307 1371 39179 % 42,17

Sınava Katılan Öğrenci Sayısı 14 115 623 3056 92904

Sözel (TÜR)	Soru	Doğru	Yanlış	Boş	Net	Başarı
	20	11	9	0	8,00	% 40
Cevap Anahtarı	B	ACBABBCCDADDCCDCBADA				
Cevaplarınız		dCBcBcCCDADadaDaaAaA				

Türkçe	S	D	Y	B%
Bağlamdan hareketle bilmediği kelime ve kelime gruplarının anlamını tahmin eder.	2	1	1	50
Yazdıklarını düzenler.	2	1	1	50
Okudukları ile ilgili çıkarımlarda bulunur.	1	1	0	100
Metnin ana fikrini/ana duygusunu belirler.	1	1	0	100
Metinle ilgili sorulara cevaplar.	3	1	2	33
Çekim eklerinin işlevlerini ayırt eder.	2	1	1	50
Fillerin anlam özelliklerini fark eder.	1	0	1	0
Metin türlerini ayırt eder.	1	1	0	100
Bir işi işlem basamaklarına göre yazar.	1	0	1	0
Görsellerle ilgili sorulara cevaplar.	2	2	0	100
Grafik, tablo ve çizelgeyle sunulan bilgileri yorumlar.	2	0	2	0
Metindeki yardımcı fikirleri belirler.	1	1	0	100
Deyim ve atasözlerinin metne katkısını belirler.	1	1	0	100

Sözel (TAR)	Soru	Doğru	Yanlış	Boş	Net	Başarı
	10	3	7	0	0,67	% 7
Cevap Anahtarı	B	BDACABCCDC				
Cevaplarınız		cbbdABaaaC				

Tarih	S	D	Y	B%
İletişimi etkileyen tutum ve davranışları analiz ederek kendi tutum ve davranışlarını sorgular.	1	1	0	100
Osmanlı Devleti'nde islahat hareketleri sonucu ortaya çıkan kurumlardan hareketle toplumsal ve ekonomik değişim	2	0	2	0
Osmanlı Devleti'nin fetih siyasetini örnekler üzerinden analiz eder.	2	0	2	0
Osmanlı kültür, sanat ve estetik anlayışına örnekler verir.	1	1	0	100
İletişim araçlarından yararlanırken haklarını kullanır ve sorumluluklarını yerine getirir.	1	0	1	0
Osmanlı Devleti'nin siyasi güç olarak ortaya çıkış sürecini ve bu süreci etkileyen faktörleri açıklar.	1	0	1	0
Örnek incelemeler yoluyla geçmişten günümüze, yerleşmeyi etkileyen faktörler hakkında çıkarımlarda bulunur.	1	0	1	0
Avrupa'daki gelişmelerle bağlantılı olarak Osmanlı Devleti'ni değişime zorlayan süreçleri kavrar.	1	1	0	100

Sözel (DİN)	Soru	Doğru	Yanlış	Boş	Net	Başarı
	10	5	4	1	3,67	% 37
Cevap Anahtarı	B	DCCBDAABAC				
Cevaplarınız		bCCaaAaC C				

Din K.ve A.B.	S	D	Y	B%
Melekleri özellikleri ve görevlerine göre sınıflandırır.	1	0	0	0
Dünya hayatı ile ahiret hayatı arasındaki ilişkiyi yorumlar.	1	1	0	100
Ahiret hayatının aşamalarını açıklar.	1	0	1	0
Nâs suresini okur, anlamını söyler.	1	1	0	100
İslam'da hac ibadetinin önemini ayet ve hadisler ışığında yorumlar.	1	1	0	100
Haccın yapılışını özetler.	2	0	2	0
Kurban ibadetini İslam'ın yardımlaşma ve dayanışmaya verdiği önem açısından değerlendirir.	2	1	1	50
Umre ibadeti ve önemini açıklar.	1	1	0	100

Sözel (İNG)	Soru	Doğru	Yanlış	Boş	Net	Başarı
	10	5	4	1	3,67	% 37
Cevap Anahtarı	B	BDAADBACC B				
Cevaplarınız		BcAAAbAaC				

İngilizce	S	D	Y	B%
Students will be able to talk about other people's appearances and personalities.	2	1	1	50
Students will be able to write simple pieces to compare people.	1	0	0	0
Students will be able to understand short and simple texts on sports.	1	1	0	100
Students will be able to ask questions related to the frequency of events.	1	0	1	0
Students will be able to recognize specific information in oral texts dealing with past events and dates.	1	1	0	100
Students will be able to talk about past events with definite time.	1	1	0	100
Students will be able to describe past events and experiences.	1	0	1	0
Students will be able to identify the names of wild animals in simple oral texts.	1	1	0	100
Students will be able to make simple suggestions.	1	0	1	0

Sayısal (MAT)	Soru	Doğru	Yanlış	Boş	Net	Başarı
	20	3	9	8	0,00	% 0
Cevap Anahtarı	B	DABDBDACBDBCDAACBCA				
Cevaplarınız		B bd d aCdbdcCc				

Matematik	S	D	Y	B%
Tam sayılarla toplama ve çıkarma işlemlerini yapar, ilgili problemleri çözer.	1	0	1	0
Tam sayılarla çarpma ve bölme işlemlerini yapar.	2	0	1	0
Rasyonel sayıların tanır ve sayı doğrusunda gösterir.	1	0	0	0
Rasyonel sayıların ondalık gösterimle ifade eder.	2	0	2	0
Rasyonel sayıların kare ve küplerini hesaplar.	2	0	0	0
Rasyonel sayılarla toplama ve çıkarma işlemlerini yapar.	2	0	0	0
Devirli olan ve olmayan ondalık gösterimleri rasyonel sayı olarak ifade eder.	1	1	0	100
Rasyonel sayılarla çarpma ve bölme işlemlerini yapar.	3	0	3	0
Rasyonel sayıların sıralar ve karşılaştırır.	1	0	1	0
Tam sayılarla işlemler yapmayı gerektiren problemleri çözer.	2	1	1	50
Rasyonel sayılarla çok adımlı işlemleri yapar.	2	0	0	0
Tam sayıların kendileri ile tekrarlı çarpımını üslü nicelik olarak ifade eder.	1	1	0	100

Sayısal (FEN)	Soru	Doğru	Yanlış	Boş	Net	Başarı
	20	12	2	6	11,33	% 57
Cevap Anahtarı	B	CABCDABCDBDACBDCDCA				
Cevaplarınız		dAB D BCD DcCB DCA				

Fen	S	D	Y	B%
Uzay teknolojilerini açıklar.	1	1	0	100
Yıldız oluşum sürecinin farkına varır.	1	1	0	100
Hayvan ve bitki hücrelerini, temel kısımları ve görevleri açısından karşılaştırır.	1	1	0	100
Mitozun birbirini takip eden farklı evrelerden oluştuğunu açıklar.	1	0	0	0
Geçmişten günümüze, hücrenin yapısı ile ilgili görüşleri teknolojilerle ilişkilendirerek tartışır.	1	0	0	0
Hücre-doku-organ-sistem-organizma ilişkisini açıklar.	1	1	0	100
Mayozun canlılar için önemini açıklar.	1	0	1	0
Mayoz ve mitoz arasındaki farkları karşılaştırır.	1	1	0	100
Üreme ana hücrelerinde mayozun nasıl gerçekleştiğini model üzerinde gösterir.	1	1	0	100
Kütleye etki eden yer çekimi kuvvetini ağırlık olarak adlandırır.	2	0	0	0
Kütle ve ağırlık kavramlarını karşılaştırır.	1	0	1	0
Yer çekimini kütle çekimi olarak gök cisimleri temelinde açıklar.	1	1	0	100
Fiziksel anlamda yapılan işin, uygulanan kuvvet ve alınan yolla ilişkili olduğunu açıklar.	1	1	0	100
Enerjiyi iş kavramı ile ilişkilendirerek, kinetik ve potansiyel enerji olarak sınıflandırır.	2	1	1	50
Hava veya su direncinin etkisini azaltmaya yönelik bir araç tasarlar.	1	1	0	100
Sürtünme kuvvetinin kinetik enerji üzerindeki etkisini örneklerle açıklar.	1	0	0	0
Kinetik ve potansiyel enerji türlerinin birbirine dönüşümünden hareketle enerjinin korunduğu sonucunu çıkarır.	1	1	0	100
Mitozun canlılar için önemini açıklar.	1	0	0	0

7. SINIF MOZAİK YAYINLARI TG

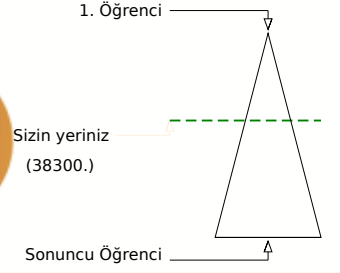
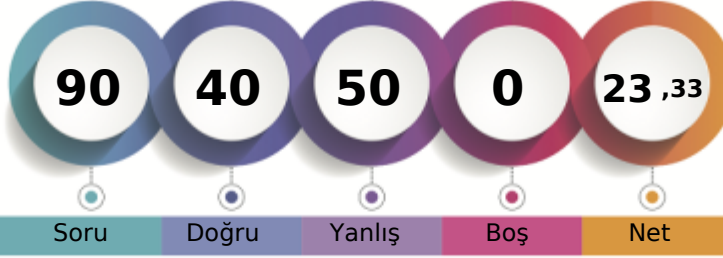

287,943 % 41,23

KOCAELİ / KÖRFEZ
Uluğbey Ortaokulu7A - 427
YAĞMUR NİSA CAN

Soru Doğru Yanlış Boş Net

Şube Kurum İlçe İl Genel

Öğrenci Sıra No 6 30 299 1350 38300 % 41,23

Sınava Katılan Öğrenci Sayısı 14 115 623 3056 92904

		Soru	Doğru	Yanlış	Boş	Net	Başarı	
Sözel (TÜR)		20	11	9	0	8,00	% 40	
Cevap Anahtarı	A	BCCDADCCDCBADAACBAB						
Cevaplarınız		aCCDAaDdbDbBAabdCBac						

		S	D	Y	B%
Türkçe		2	1	1	50
Bağlamdan hareketle bilmediği kelime ve kelime gruplarının anlamını tahmin eder.		2	1	1	50
Yazdıklarını düzenler.		2	2	0	100
Okudukları ile ilgili çıkarımlarda bulunur.		1	1	0	100
Metnin ana fikrini/ana duygusunu belirler.		1	1	0	100
Metinle ilgili sorulara cevaplar.		3	1	2	33
Çekim eklerinin işlevlerini ayırt eder.		2	1	1	50
Fillerin anlam özelliklerini fark eder.		1	0	1	0
Metin türlerini ayırt eder.		1	1	0	100
Bir işi işlem basamaklarına göre yazar.		1	0	1	0
Görsellerle ilgili sorulara cevaplar.		2	0	2	0
Grafik, tablo ve çizelgeyle sunulan bilgileri yorumlar.		2	1	1	50
Metindeki yardımcı fikirleri belirler.		1	1	0	100
Deyim ve atasözlerinin metne katkısını belirler.		1	1	0	100

		Soru	Doğru	Yanlış	Boş	Net	Başarı	
Sözel (TAR)		10	4	6	0	2,00	% 20	
Cevap Anahtarı	A	BCCDCBDACA						
Cevaplarınız		BCaccDdbdA						

		S	D	Y	B%
Tarih		1	1	0	100
İletişimi etkileyen tutum ve davranışları analiz ederek kendi tutum ve davranışlarını sorgular.		1	1	0	100
Osmanlı Devleti'nde islahat hareketleri sonucu ortaya çıkan kurumlardan hareketle toplumsal ve ekonomik değişim		2	2	0	100
Osmanlı Devleti'nin fetih siyasetini örnekler üzerinden analiz eder.		2	0	2	0
Osmanlı kültür, sanat ve estetik anlayışına örnekler verir.		1	0	1	0
İletişim araçlarından yararlanırken haklarını kullanır ve sorumluluklarını yerine getirir.		1	0	1	0
Osmanlı Devleti'nin siyasi güç olarak ortaya çıkış sürecini ve bu süreci etkileyen faktörleri açıklar.		1	0	1	0
Örnek incelemeler yoluyla geçmişten günümüze, yerleşmeyi etkileyen faktörler hakkında çıkarımlarda bulunur.		1	0	1	0
Avrupa'daki gelişmelerle bağlantılı olarak Osmanlı Devleti'ni değişime zorlayan süreçleri kavrar.		1	1	0	100

		Soru	Doğru	Yanlış	Boş	Net	Başarı	
Sözel (DİN)		10	2	8	0	-0,67	% 0	
Cevap Anahtarı	A	ACDCCBDAAB						
Cevaplarınız		baaCddDbdc						

		S	D	Y	B%
Din K.ve A.B.		1	0	1	0
Melekleri özellikleri ve görevlerine göre sınıflandırır.		1	0	1	0
Dünya hayatı ile ahiret hayatı arasındaki ilişkiyi yorumlar.		1	0	1	0
Ahiret hayatının aşamalarını açıklar.		1	0	1	0
Nâs suresini okur, anlamını söyler.		1	1	0	100
İslam'da hac ibadetinin önemini ayet ve hadisler ışığında yorumlar.		1	0	1	0
Haccın yapılışını özetler.		2	1	1	50
Kurban ibadetini İslam'ın yardımlaşma ve dayanışmaya verdiği önem açısından değerlendirir.		2	0	2	0
Umre ibadeti ve önemini açıklar.		1	0	1	0

		Soru	Doğru	Yanlış	Boş	Net	Başarı	
Sözel (İNG)		10	5	5	0	3,33	% 33	
Cevap Anahtarı	A	CBBDAADBAC						
Cevaplarınız		CcBacAbdAC						

		S	D	Y	B%
İngilizce		2	1	1	50
Students will be able to talk about other people's appearances and personalities.		2	1	1	50
Students will be able to write simple pieces to compare people.		1	0	1	0
Students will be able to understand short and simple texts on sports.		1	1	0	100
Students will be able to ask questions related to the frequency of events.		1	0	1	0
Students will be able to recognize specific information in oral texts dealing with past events and dates.		1	0	1	0
Students will be able to talk about past events with definite time.		1	1	0	100
Students will be able to describe past events and experiences.		1	0	1	0
Students will be able to identify the names of wild animals in simple oral texts.		1	1	0	100
Students will be able to make simple suggestions.		1	1	0	100

		Soru	Doğru	Yanlış	Boş	Net	Başarı	
Sayısal (MAT)		20	11	9	0	8,00	% 40	
Cevap Anahtarı	A	ACDCEBDCAACBCADABDBD						
Cevaplarınız		AaaBdBDCdbdBCADcBadD						

		S	D	Y	B%
Matematik		1	1	0	100
Tam sayılarla toplama ve çıkarma işlemlerini yapar, ilgili problemleri çözer.		1	1	0	100
Tam sayılarla çarpma ve bölme işlemlerini yapar.		2	1	1	50
Rasyonel sayıların tanır ve sayı doğrusunda gösterir.		1	0	1	0
Rasyonel sayıların ondalık gösterimle ifade eder.		2	1	1	50
Rasyonel sayıların kare ve küplerini hesaplar.		2	0	2	0
Rasyonel sayılarla toplama ve çıkarma işlemlerini yapar.		2	1	1	50
Devirli olan ve olmayan ondalık gösterimleri rasyonel sayı olarak ifade eder.		1	1	0	100
Rasyonel sayılarla çarpma ve bölme işlemlerini yapar.		3	2	1	67
Rasyonel sayıların sıralar ve karşılaştırır.		1	0	1	0
Tam sayılarla işlemler yapmayı gerektiren problemleri çözer.		2	2	0	100
Rasyonel sayılarla çok adımlı işlemleri yapar.		2	1	1	50
Tam sayıların kendileri ile tekrarlı çarpımını üslü nicelik olarak ifade eder.		1	1	0	100

		Soru	Doğru	Yanlış	Boş	Net	Başarı	
Sayısal (FEN)		20	7	13	0	2,67	% 13	
Cevap Anahtarı	A	BCDDBDACBDCDCACABCDA						
Cevaplarınız		BabccbdCBcabdcCdBCbA						

		S	D	Y	B%
Fen		1	1	0	100
Uzay teknolojilerini açıklar.		1	1	0	100
Yıldız oluşum sürecinin farkına varır.		1	0	1	0
Hayvan ve bitki hücrelerini, temel kısımları ve görevleri açısından karşılaştırır.		1	0	1	0
Mitozun birbirini takip eden farklı evrelerden oluştuğunu açıklar.		1	0	1	0
Geçmişten günümüze, hücrenin yapısı ile ilgili görüşleri teknolojilerle ilişkilendirerek tartışır.		1	0	1	0
Hücre-doku-organ-sistem-organizma ilişkisini açıklar.		1	0	1	0
Mayozun canlılar için önemini açıklar.		1	0	1	0
Mayoz ve mitoz arasındaki farkları karşılaştırır.		1	1	0	100
Üreme ana hücrelerinde mayozun nasıl gerçekleştiğini model üzerinde gösterir.		1	1	0	100
Kütleyle etki eden yer çekimi kuvvetini açıklar.		2	0	2	0
Kütle ve ağırlık kavramlarını karşılaştırır.		1	0	1	0
Yer çekimini kütle çekimi olarak gök cisimleri temelinde açıklar.		1	0	1	0
Fiziksel anlamda yapılan işin, uygulanan kuvvet ve alınan yolla ilişkili olduğunu açıklar.		1	0	1	0
Enerjiyi iş kavramı ile ilişkilendirerek, kinetik ve potansiyel enerji olarak sınıflandırır.		2	2	0	100
Hava veya su direncinin etkisini azaltmaya yönelik bir araç tasarlar.		1	0	1	0
Sürtünme kuvvetinin kinetik enerji üzerindeki etkisini örneklerle açıklar.		1	1	0	100
Kinetik ve potansiyel enerji türlerinin birbirine dönüşümünden hareketle enerjinin korunduğu sonucunu çıkarır.		1	0	1	0
Mitozun canlılar için önemini açıklar.		1	1	0	100

7. SINIF MOZAİK YAYINLARI TG



311,738 % 30,67

KOCAELİ / KÖRFEZ
Uluğbey Ortaokulu

7A - 277
YASEMİN BABAT

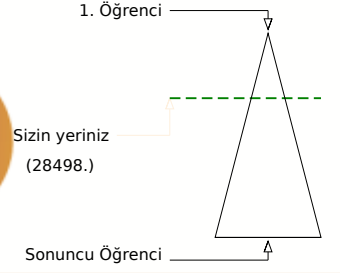
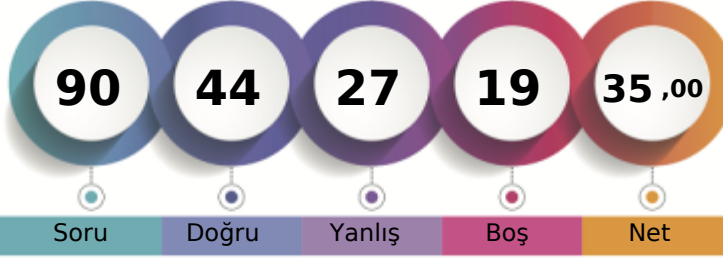

	Şube	Kurum	İlçe	İl	Genel
Öğrenci Sıra No	3	13	205	964	28498 % 30,67
Sınava Katılan Öğrenci Sayısı	14	115	623	3056	92904

	Soru	Doğru	Yanlış	Boş	Net	Başarı
Sözel (TÜR)	20	11	8	1	8,33	% 42
Cevap Anahtarı	A	BCCDADCCDCBADAACBAA				
Cevaplarınız		cCCDADaCaDbBc ccCBbB				
Türkçe	S	D	Y	B	%	
Bağlamdan hareketle bilmediği kelime ve kelime gruplarının anlamını tahmin eder.	2	1	1	50		
Yazdıklarını düzenler.	2	2	0	100		
Okudukları ile ilgili çıkarımlarda bulunur.	1	1	0	100		
Metnin ana fikrini/ana duygusunu belirler.	1	1	0	100		
Metinle ilgili sorulara cevaplar.	3	1	2	33		
Çekim eklerinin işlevlerini ayırt eder.	2	2	0	100		
Fillerin anlam özelliklerini fark eder.	1	0	1	0		
Metin türlerini ayırt eder.	1	0	1	0		
Bir işi işlem basamaklarına göre yazar.	1	0	0	0		
Görsellerle ilgili sorulara cevaplar.	2	1	1	50		
Grafik, tablo ve çizelgeyle sunulan bilgileri yorumlar.	2	0	2	0		
Metindeki yardımcı fikirleri belirler.	1	1	0	100		
Deyim ve atasözlerinin metne katkısını belirler.	1	1	0	100		

	Soru	Doğru	Yanlış	Boş	Net	Başarı
Sözel (TAR)	10	7	3	0	6,00	% 60
Cevap Anahtarı	A	BCCDCBDACA				
Cevaplarınız		BaCDCBbaDA				
Tarih	S	D	Y	B	%	
İletişimi etkileyen tutum ve davranışları analiz ederek kendi tutum ve davranışlarını sorgular.	1	1	0	100		
Osmanlı Devleti'nde islahat hareketleri sonucu ortaya çıkan kurumlardan hareketle toplumsal ve ekonomik değişim	2	0	2	0		
Osmanlı Devleti'nin fetih siyasetini örnekler üzerinden analiz eder.	2	2	0	100		
Osmanlı kültür, sanat ve estetik anlayışına örnekler verir.	1	1	0	100		
İletişim araçlarından yararlanırken haklarını kullanır ve sorumluluklarını yerine getirir.	1	1	0	100		
Osmanlı Devleti'nin siyasi güç olarak ortaya çıkış sürecini ve bu süreci etkileyen faktörleri açıklar.	1	1	0	100		
Örnek incelemeler yoluyla geçmişten günümüze, yerleşmeyi etkileyen faktörler hakkında çıkarımlarda bulunur.	1	0	1	0		
Avrupa'daki gelişmelerle bağlantılı olarak Osmanlı Devleti'ni değişime zorlayan süreçleri kavrar.	1	1	0	100		

	Soru	Doğru	Yanlış	Boş	Net	Başarı
Sözel (DİN)	10	5	5	0	3,33	% 33
Cevap Anahtarı	A	ACDCCBDAAB				
Cevaplarınız		ACDddBacAc				
Din K.ve A.B.	S	D	Y	B	%	
Melekleri özellikleri ve görevlerine göre sınıflandırır.	1	1	0	100		
Dünya hayatı ile ahiret hayatı arasındaki ilişkiyi yorumlar.	1	1	0	100		
Ahiret hayatının aşamalarını açıklar.	1	1	0	100		
Nâs suresini okur, anlamını söyler.	1	0	1	0		
İslam'da hac ibadetinin önemini ayet ve hadisler ışığında yorumlar.	1	0	1	0		
Haccın yapılışını özetler.	2	1	1	50		
Kurban ibadetini İslam'ın yardımlaşma ve dayanışmaya verdiği önem açısından değerlendirir.	2	0	2	0		
Umre ibadeti ve önemini açıklar.	1	1	0	100		

	Soru	Doğru	Yanlış	Boş	Net	Başarı
Sözel (İNG)	10	4	5	1	2,33	% 23
Cevap Anahtarı	A	CBBDAADBAC				
Cevaplarınız		Cc cbAbdAC				
İngilizce	S	D	Y	B	%	
Students will be able to talk about other people's appearances and personalities.	2	1	1	50		
Students will be able to write simple pieces to compare people.	1	0	1	0		
Students will be able to understand short and simple texts on sports.	1	1	0	0		
Students will be able to ask questions related to the frequency of events.	1	0	1	0		
Students will be able to recognize specific information in oral texts dealing with past events and dates.	1	0	1	0		
Students will be able to talk about past events with definite time.	1	1	0	100		
Students will be able to describe past events and experiences.	1	0	1	0		
Students will be able to identify the names of wild animals in simple oral texts.	1	1	0	100		
Students will be able to make simple suggestions.	1	1	0	100		

	Soru	Doğru	Yanlış	Boş	Net	Başarı
Sayısal (MAT)	20	4	2	14	3,33	% 17
Cevap Anahtarı	A	ACDCEBDCAACBCADABDBD				
Cevaplarınız		D	AD	B	dc	
Matematik	S	D	Y	B	%	
Tam sayılarla toplama ve çıkarma işlemlerini yapar, ilgili problemleri çözer.	1	0	0	0		
Tam sayılarla çarpma ve bölme işlemlerini yapar.	2	1	0	50		
Rasyonel sayıların tanır ve sayı doğrusunda gösterir.	1	0	0	0		
Rasyonel sayıların ondalık gösterimle ifade eder.	2	0	0	0		
Rasyonel sayıların kare ve küplerini hesaplar.	2	0	1	0		
Rasyonel sayılarla toplama ve çıkarma işlemlerini yapar.	2	0	0	0		
Devirli olan ve olmayan ondalık gösterimleri rasyonel sayı olarak ifade eder.	1	0	0	0		
Rasyonel sayılarla çarpma ve bölme işlemlerini yapar.	3	0	1	0		
Rasyonel sayıların sıralar ve karşılaştırır.	1	0	0	0		
Tam sayılarla işlemler yapmayı gerektiren problemleri çözer.	2	1	0	50		
Rasyonel sayılarla çok adımlı işlemleri yapar.	2	1	0	50		
Tam sayıların kendileri ile tekrarlı çarpımını üslü nicelik olarak ifade eder.	1	1	0	100		

	Soru	Doğru	Yanlış	Boş	Net	Başarı
Sayısal (FEN)	20	13	4	3	11,67	% 58
Cevap Anahtarı	A	BCDDBDACBDCDCACABCDA				
Cevaplarınız		BCbDBbBc / C CACcBaDA				
Fen	S	D	Y	B	%	
Uzay teknolojilerini açıklar.	1	1	0	100		
Yıldız oluşum sürecinin farkına varır.	1	1	0	100		
Hayvan ve bitki hücrelerini, temel kısımları ve görevleri açısından karşılaştırır.	1	0	1	0		
Mitozun birbirini takip eden farklı evrelerden oluştuğunu açıklar.	1	1	0	100		
Geçmişten günümüze, hücrenin yapısı ile ilgili görüşleri teknolojilerle ilişkilendirerek tartışır.	1	1	0	100		
Hücre-doku-organ-sistem-organizma ilişkisini açıklar.	1	1	0	100		
Mayozun canlılar için önemini açıklar.	1	0	1	0		
Mayoz ve mitoz arasındaki farkları karşılaştırır.	1	1	0	100		
Üreme ana hücrelerinde mayozun nasıl gerçekleştiğini model üzerinde gösterir.	1	0	0	0		
Kütleyle etki eden yer çekimi kuvvetini ağırlık olarak adlandırır.	2	1	0	50		
Kütle ve ağırlık kavramlarını karşılaştırır.	1	0	0	0		
Yer çekimini kütle çekimi olarak gök cisimleri temelinde açıklar.	1	1	0	100		
Fiziksel anlamda yapılan işin, uygulanan kuvvet ve alınan yolla ilişkili olduğunu açıklar.	1	1	0	100		
Enerjiyi iş kavramı ile ilişkilendirerek, kinetik ve potansiyel enerji olarak sınıflandırır.	2	2	0	100		
Hava veya su direncinin etkisini azaltmaya yönelik bir araç tasarlar.	1	0	1	0		
Sürtünme kuvvetinin kinetik enerji üzerindeki etkisini örneklerle açıklar.	1	0	1	0		
Kinetik ve potansiyel enerji türlerinin birbirine dönüşümünden hareketle enerjinin korunduğu sonucunu çıkarır.	1	1	0	100		
Mitozun canlılar için önemini açıklar.	1	1	0	100		

7. SINIF MOZAİK YAYINLARI TG



244,900 % 66,18

KOCAELİ / KÖRFEZ
Uluğbey Ortaokulu

7B - 0
* *

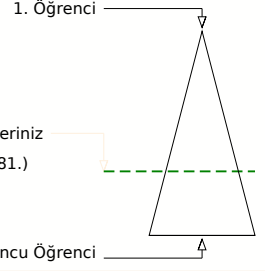
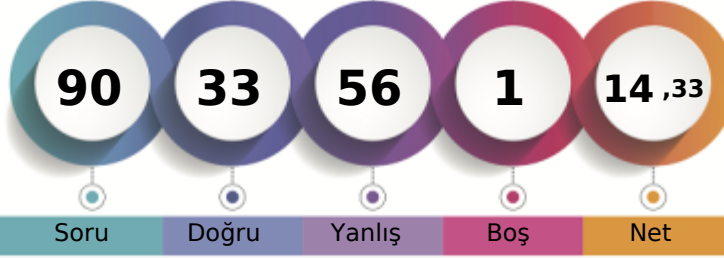

Soru Doğru Yanlış Boş Net

Şube Kurum İlçe İl Genel

Öğrenci Sıra No 9 58 450 2164 61481 % 66,18

Sınava Katılan Öğrenci Sayısı 16 115 623 3056 92904

		Soru	Doğru	Yanlış	Boş	Net	Başarı	
Sözel (TÜR)		20	9	11	0	5,33	% 27	
Cevap Anahtarı	B	ACBABBCCDADDCCDCBADA						
Cevaplarınız		dCbDBBBcDbaaabDbBAbb						

		S	D	Y	B%
Türkçe		2	1	1	50
Bağlamdan hareketle bilmediği kelime ve kelime gruplarının anlamını tahmin eder.		1	1	0	100
Yazdıklarını düzenler.		2	2	0	100
Okudukları ile ilgili çıkarımlarda bulunur.		1	1	0	100
Metnin ana fikrini/ana duygusunu belirler.		1	0	1	0
Metinle ilgili soruları cevaplar.		3	0	3	0
Çekim eklerinin işlevlerini ayırt eder.		2	1	1	50
Fillerin anlam özelliklerini fark eder.		1	0	1	0
Metin türlerini ayırt eder.		1	1	0	100
Bir işi işlem basamaklarına göre yazar.		1	0	1	0
Görsellerle ilgili soruları cevaplar.		2	1	1	50
Grafik, tablo ve çizelgeyle sunulan bilgileri yorumlar.		2	0	2	0
Metindeki yardımcı fikirleri belirler.		1	1	0	100
Deyim ve atasözlerinin metne katkısını belirler.		1	1	0	100

		Soru	Doğru	Yanlış	Boş	Net	Başarı	
Sözel (TAR)		10	6	4	0	4,67	% 47	
Cevap Anahtarı	B	BDACBCCDC						
Cevaplarınız		BbACdBaCdb						

		S	D	Y	B%
Tarih		2	1	0	100
İletişimi etkileyen tutum ve davranışları analiz ederek kendi tutum ve davranışlarını sorgular.		1	1	0	100
Osmanlı Devleti'nde islahat hareketleri sonucu ortaya çıkan kurumlardan hareketle toplumsal ve ekonomik değişim!		2	0	2	0
Osmanlı Devleti'nin fetih siyasetini örnekler üzerinden analiz eder.		2	2	0	100
Osmanlı kültür, sanat ve estetik anlayışına örnekler verir.		1	0	1	0
İletişim araçlarından yararlanırken haklarını kullanır ve sorumluluklarını yerine getirir.		1	1	0	100
Osmanlı Devleti'nin siyasi güç olarak ortaya çıkış sürecini ve bu süreci etkileyen faktörleri açıklar.		1	1	0	100
Örnek incelemeler yoluyla geçmişten günümüze, yerleşmeyi etkileyen faktörler hakkında çıkarımlarda bulunur.		1	1	0	100
Avrupa'daki gelişmelerle bağlantılı olarak Osmanlı Devleti'ni değişime zorlayan süreçleri kavrar.		1	0	1	0

		Soru	Doğru	Yanlış	Boş	Net	Başarı	
Sözel (DİN)		10	2	8	0	-0,67	% 0	
Cevap Anahtarı	B	DCCBDAABAC						
Cevaplarınız		cadBDcdcdba						

		S	D	Y	B%
Din K.ve A.B.		1	0	1	0
Melekleri özellikleri ve görevlerine göre sınıflandırır.		1	0	1	0
Dünya hayatı ile ahiret hayatı arasındaki ilişkiyi yorumlar.		1	0	1	0
Ahiret hayatının aşamalarını açıklar.		1	0	1	0
Nâs suresini okur, anlamını söyler.		1	0	1	0
İslam'da hac ibadetinin önemini ayet ve hadisler ışığında yorumlar.		1	0	1	0
Haccın yapılışını özetler.		2	2	0	100
Kurban ibadetini İslam'ın yardımlaşma ve dayanışmaya verdiği önem açısından değerlendirir.		2	0	2	0
Umre ibadeti ve önemini açıklar.		1	0	1	0

		Soru	Doğru	Yanlış	Boş	Net	Başarı	
Sözel (İNG)		10	3	7	0	0,67	% 7	
Cevap Anahtarı	B	BDAADBACCB						
Cevaplarınız		abdCDBcadB						

		S	D	Y	B%
İngilizce		2	1	1	50
Students will be able to talk about other people's appearances and personalities.		1	0	1	0
Students will be able to write simple pieces to compare people.		1	1	0	100
Students will be able to understand short and simple texts on sports.		1	0	1	0
Students will be able to ask questions related to the frequency of events.		1	0	1	0
Students will be able to recognize specific information in oral texts dealing with past events and dates.		1	0	1	0
Students will be able to talk about past events with definite time.		1	0	1	0
Students will be able to describe past events and experiences.		1	1	0	100
Students will be able to identify the names of wild animals in simple oral texts.		1	0	1	0
Students will be able to make simple suggestions.		1	0	1	0

		Soru	Doğru	Yanlış	Boş	Net	Başarı	
Sayısal (MAT)		20	5	15	0	0,00	% 0	
Cevap Anahtarı	B	DABDBDcDBcBDCAACBCA						
Cevaplarınız		DcaDcbAdcBdacabddBac						

		S	D	Y	B%
Matematik		1	1	0	100
Tam sayılarla toplama ve çıkarma işlemlerini yapar, ilgili problemleri çözer.		2	0	2	0
Tam sayılarla çarpma ve bölme işlemlerini yapar.		1	0	1	0
Rasyonel sayıların tanır ve sayı doğrusunda gösterir.		2	1	1	50
Rasyonel sayıların ondalık gösterimle ifade eder.		2	0	2	0
Rasyonel sayıların kare ve küplerini hesaplar.		2	0	2	0
Rasyonel sayılarla toplama ve çıkarma işlemlerini yapar.		1	0	1	0
Devirli olan ve olmayan ondalık gösterimleri rasyonel sayı olarak ifade eder.		3	1	2	33
Rasyonel sayılarla çarpma ve bölme işlemlerini yapar.		1	0	1	0
Rasyonel sayıların sıralar ve karşılaştırır.		2	0	2	0
Tam sayılarla işlemler yapmayı gerektiren problemleri çözer.		2	2	0	100
Rasyonel sayılarla çok adımlı işlemleri yapar.		2	2	0	100
Tam sayıların kendileri ile tekrarlı çarpımını üslü nicelik olarak ifade eder.		1	0	1	0

		Soru	Doğru	Yanlış	Boş	Net	Başarı	
Sayısal (FEN)		20	8	11	1	4,33	% 22	
Cevap Anahtarı	B	CABCDABCDBDcBDCDCDA						
Cevaplarınız		abcaDacCaDBDb cabDbBa						

		S	D	Y	B%
Fen		1	0	1	0
Uzay teknolojilerini açıklar.		1	0	1	0
Yıldız oluşum sürecinin farkına varır.		1	1	0	100
Hayvan ve bitki hücrelerini, temel kısımları ve görevleri açısından karşılaştırır.		1	0	1	0
Mitozun birbirini takip eden farklı evrelerden oluştuğunu açıklar.		1	1	0	100
Geçmişten günümüze, hücrenin yapısı ile ilgili görüşleri teknolojilerle ilişkilendirerek tartışır.		1	1	0	100
Hücre-doku-organ-sistem-organizma ilişkisini açıklar.		1	1	0	100
Mayozun canlılar için önemini açıklar.		1	0	1	0
Mayoz ve mitoz arasındaki farkları karşılaştırır.		1	0	0	0
Üreme ana hücrelerinde mayozun nasıl gerçekleştiğini model üzerinde gösterir.		1	0	1	0
Kütleyle etki eden yer çekimi kuvvetini ağırlık olarak adlandırır.		2	0	2	0
Kütle ve ağırlık kavramlarını karşılaştırır.		1	1	0	100
Yer çekiminin kütle çekimi olarak gök cisimleri temelinde açıklar.		1	0	1	0
Fiziksel anlamda yapılan işin, uygulanan kuvvet ve alınan yolla ilişkili olduğunu açıklar.		1	1	0	100
Enerjiyi iş kavramı ile ilişkilendirerek, kinetik ve potansiyel enerji olarak sınıflandırır.		2	0	2	0
Hava veya su direncinin etkisini azaltmaya yönelik bir araç tasarlar.		1	0	1	0
Sürtünme kuvvetinin kinetik enerji üzerindeki etkisini örneklerle açıklar.		1	0	1	0
Kinetik ve potansiyel enerji türlerinin birbirine dönüşümünden hareketle enerjinin korunduğu sonucunu çıkarır.		1	1	0	100
Mitozun canlılar için önemini açıklar.		1	1	0	100

7. SINIF MOZAIK YAYINLARI TG



272,671 % 49,34

KOCAELİ / KÖRFEZ
Uluğbey Ortaokulu

7B - 49
BAHARTÜRKMEN

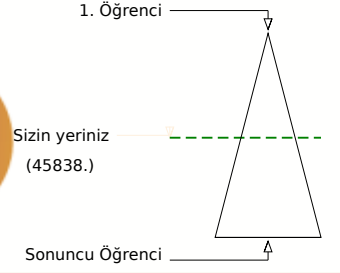
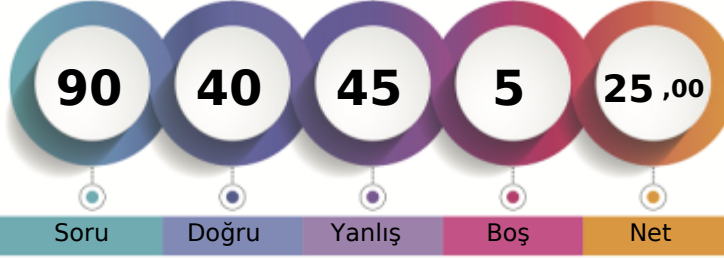

Soru Doğru Yanlış Boş Net

Şube Kurum İlçe İl Genel

Öğrenci Sıra No 2 34 342 1613 45838 % 49,34

Sınava Katılan Öğrenci Sayısı 16 115 623 3056 92904

	Soru	Doğru	Yanlış	Boş	Net	Başarı
Sözel (TÜR)	20	11	5	4	9,33	% 47
Cevap Anahtarı	A	BCCDADDDCCBADAACBAA				
Cevaplarınız		CCDAa dbDbBA A CBAC				

Türkçe	S	D	Y	B%
Bağlamdan hareketle bilmediği kelime ve kelime gruplarının anlamını tahmin eder.	2	1	0	50
Yazdıklarını düzenler.	2	2	0	100
Okudukları ile ilgili çıkarımlarda bulunur.	1	1	0	100
Metnin ana fikrini/ana duygusunu belirler.	1	1	0	100
Metnin ilgili sorularını cevaplar.	3	0	2	0
Çekim eklerinin işlevlerini ayırt eder.	2	1	1	50
Fillerin anlam özelliklerini fark eder.	1	0	1	0
Metin türlerini ayırt eder.	1	1	0	100
Bir işi işlem basamaklarına göre yazar.	1	0	0	0
Görsellerle ilgili sorularını cevaplar.	2	1	1	50
Grafik, tablo ve çizelgeyle sunulan bilgileri yorumlar.	2	1	0	50
Metindeki yardımcı fikirleri belirler.	1	1	0	100
Deyim ve atasözlerinin metne katkısını belirler.	1	1	0	100

	Soru	Doğru	Yanlış	Boş	Net	Başarı
Sözel (TAR)	10	4	6	0	2,00	% 20
Cevap Anahtarı	A	BCCDCBDACA				
Cevaplarınız		cCbACBBaac				

Tarih	S	D	Y	B%
İletişimi etkileyen tutum ve davranışları analiz ederek kendi tutum ve davranışlarını sorgular.	1	0	1	0
Osmanlı Devleti'nde islahat hareketleri sonucu ortaya çıkan kurumlardan hareketle toplumsal ve ekonomik değişim	2	1	1	50
Osmanlı Devleti'nin fetih siyasetini örnekler üzerinden analiz eder.	2	0	2	0
Osmanlı kültür, sanat ve estetik anlayışına örnekler verir.	1	1	0	100
İletişim araçlarından yararlanırken haklarını kullanır ve sorumluluklarını yerine getirir.	1	1	0	100
Osmanlı Devleti'nin siyasi güç olarak ortaya çıkış sürecini ve bu süreci etkileyen faktörleri açıklar.	1	1	0	100
Örnek incelemeler yoluyla geçmişten günümüze, yerleşmeyi etkileyen faktörler hakkında çıkarımlarda bulunur.	1	0	1	0
Avrupa'daki gelişmelerle bağlantılı olarak Osmanlı Devleti'ni değişime zorlayan süreçleri kavrar.	1	0	1	0

	Soru	Doğru	Yanlış	Boş	Net	Başarı
Sözel (DİN)	10	5	5	0	3,33	% 33
Cevap Anahtarı	A	ACDCCBDAAB				
Cevaplarınız		ACbCdDDbcB				

Din K.ve A.B.	S	D	Y	B%
Melekleri özellikleri ve görevlerine göre sınıflandırır.	1	1	0	100
Dünya hayatı ile ahiret hayatı arasındaki ilişkiyi yorumlar.	1	1	0	100
Ahiret hayatının aşamalarını açıklar.	1	0	1	0
Nâs suresini okur, anlamını söyler.	1	1	0	100
İslam'da hac ibadetinin önemini ayet ve hadisler ışığında yorumlar.	1	0	1	0
Haccın yapılışını özetler.	2	1	1	50
Kurban ibadetini İslam'ın yardımlaşma ve dayanışmaya verdiği önem açısından değerlendirir.	2	1	1	50
Umre ibadeti ve önemini açıklar.	1	0	1	0

	Soru	Doğru	Yanlış	Boş	Net	Başarı
Sözel (İNG)	10	7	3	0	6,00	% 60
Cevap Anahtarı	A	CBBDAADBAC				
Cevaplarınız		CcBDAAccAC				

İngilizce	S	D	Y	B%
Students will be able to talk about other people's appearances and personalities.	2	1	1	50
Students will be able to write simple pieces to compare people.	1	0	1	0
Students will be able to understand short and simple texts on sports.	1	1	0	100
Students will be able to ask questions related to the frequency of events.	1	1	0	100
Students will be able to recognize specific information in oral texts dealing with past events and dates.	1	1	0	100
Students will be able to talk about past events with definite time.	1	1	0	100
Students will be able to describe past events and experiences.	1	0	1	0
Students will be able to identify the names of wild animals in simple oral texts.	1	1	0	100
Students will be able to make simple suggestions.	1	1	0	100

	Soru	Doğru	Yanlış	Boş	Net	Başarı
Sayısal (MAT)	20	6	13	1	1,67	% 8
Cevap Anahtarı	A	ACDCEBDCAACBCADABDBD				
Cevaplarınız		ACccddeCbdbcaAc dDaD				

Matematik	S	D	Y	B%
Tam sayılarla toplama ve çıkarma işlemlerini yapar, ilgili problemleri çözer.	1	1	0	100
Tam sayılarla çarpma ve bölme işlemlerini yapar.	2	1	1	50
Rasyonel sayıların tanır ve sayı doğrusunda gösterir.	1	0	1	0
Rasyonel sayıların ondalık gösterimle ifade eder.	2	0	2	0
Rasyonel sayıların kare ve küplerini hesaplar.	2	0	2	0
Rasyonel sayılarla toplama ve çıkarma işlemlerini yapar.	2	0	1	0
Devirli olan ve olmayan ondalık gösterimleri rasyonel sayı olarak ifade eder.	1	1	0	100
Rasyonel sayılarla çarpma ve bölme işlemlerini yapar.	3	1	2	33
Rasyonel sayıların sıralar ve karşılaştırır.	1	0	1	0
Tam sayılarla işlemler yapmayı gerektiren problemleri çözer.	2	1	1	50
Rasyonel sayılarla çok adımlı işlemleri yapar.	2	1	1	50
Tam sayıların kendileri ile tekrarlı çarpımını üslü nicelik olarak ifade eder.	1	0	1	0

	Soru	Doğru	Yanlış	Boş	Net	Başarı
Sayısal (FEN)	20	7	13	0	2,67	% 13
Cevap Anahtarı	A	BCDDBDACBDCDCACABCDA				
Cevaplarınız		adCdCbDbBbdcCcdAdCdb				

Fen	S	D	Y	B%
Uzay teknolojilerini açıklar.	1	0	1	0
Yıldız oluşum sürecinin farkına varır.	1	0	1	0
Hayvan ve bitki hücrelerini, temel kısımları ve görevleri açısından karşılaştırır.	1	0	1	0
Mitozun birbirini takip eden farklı evrelerden oluştuğunu açıklar.	1	1	0	100
Geçmişten günümüze, hücrenin yapısı ile ilgili görüşleri teknolojilerle ilişkilendirerek tartışır.	1	0	1	0
Hücre-doku-organ-sistem-organizma ilişkisini açıklar.	1	1	0	100
Mayozun canlılar için önemini açıklar.	1	0	1	0
Mayoz ve mitoz arasındaki farkları karşılaştırır.	1	0	1	0
Üreme ana hücrelerinde mayozun nasıl gerçekleştiğini model üzerinde gösterir.	1	1	0	100
Kütleye etki eden yer çekimi kuvvetini ağırlık olarak adlandırır.	2	0	2	0
Kütle ve ağırlık kavramlarını karşılaştırır.	1	0	1	0
Yer çekimini kütle çekimi olarak gök cisimleri temelinde açıklar.	1	1	0	100
Fiziksel anlamda yapılan işin, uygulanan kuvvet ve alınan yolla ilişkili olduğunu açıklar.	1	0	1	0
Enerjiyi iş kavramı ile ilişkilendirerek, kinetik ve potansiyel enerji olarak sınıflandırır.	2	0	2	0
Hava veya su direncinin etkisini azaltmaya yönelik bir araç tasarlar.	1	1	0	100
Sürtünme kuvvetinin kinetik enerji üzerindeki etkisini örneklerle açıklar.	1	1	0	100
Kinetik ve potansiyel enerji türlerinin birbirine dönüşümünden hareketle enerjinin korunduğu sonucunu çıkarır.	1	1	0	100
Mitozun canlılar için önemini açıklar.	1	0	1	0

7. SINIF MOZAİK YAYINLARI TG



251,632 % 61,89

KOCAELİ / KÖRFEZ
Uluğbey Ortaokulu

7B - 54
BATUHAN GAZİOĞLU

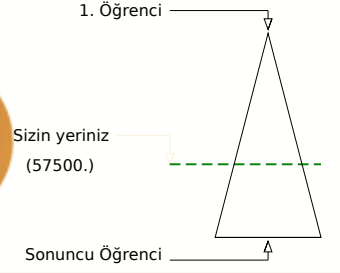
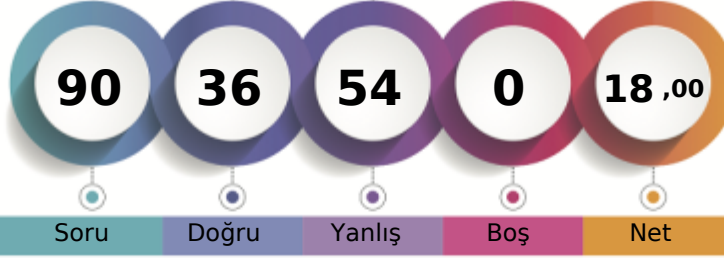

Soru Doğru Yanlış Boş Net

Şube Kurum İlçe İl Genel

Öğrenci Sıra No 6 52 419 2045 57500 % 61,89

Sınava Katılan Öğrenci Sayısı 16 115 623 3056 92904

Sözel (TÜR)	Soru	Doğru	Yanlış	Boş	Net	Başarı
	20	10	10	0	6,67	% 33
Cevap Anahtarı	B	ACBABBCCDADDCCDCBADA				
Cevaplarınız		dCdAaBbCDAAaCbDbBAbb				

Türkçe	S	D	Y	B%
Bağlamdan hareketle bilmediği kelime ve kelime gruplarının anlamını tahmin eder.	2	1	1	50
Yazdıklarını düzenler.	2	2	0	100
Okudukları ile ilgili çıkarımlarda bulunur.	1	1	0	100
Metnin ana fikrini/ana duygusunu belirler.	1	1	0	100
Metinle ilgili sorulara cevaplar.	3	0	3	0
Çekim eklerinin işlevlerini ayırt eder.	2	2	0	100
Fillerin anlam özelliklerini fark eder.	1	1	0	100
Metin türlerini ayırt eder.	1	1	0	100
Bir işi işlem basamaklarına göre yazar.	1	0	1	0
Görsellerle ilgili sorulara cevaplar.	2	0	2	0
Grafik, tablo ve çizelgeyle sunulan bilgileri yorumlar.	2	1	1	50
Metindeki yardımcı fikirleri belirler.	1	1	0	100
Deyim ve atasözlerinin metne katkısını belirler.	1	0	1	0

Sözel (TAR)	Soru	Doğru	Yanlış	Boş	Net	Başarı
	10	6	4	0	4,67	% 47
Cevap Anahtarı	B	BDACBCCDC				
Cevaplarınız		BbAacBCdDC				

Tarih	S	D	Y	B%
İletişimi etkileyen tutum ve davranışları analiz ederek kendi tutum ve davranışlarını sorgular.	1	1	0	100
Osmanlı Devleti'nde islahat hareketleri sonucu ortaya çıkan kurumlardan hareketle toplumsal ve ekonomik değişim	2	1	1	50
Osmanlı Devleti'nin fetih siyasetini örnekler üzerinden analiz eder.	2	1	1	50
Osmanlı kültür, sanat ve estetik anlayışına örnekler verir.	1	1	0	100
İletişim araçlarından yararlanırken haklarını kullanır ve sorumluluklarını yerine getirir.	1	1	0	100
Osmanlı Devleti'nin siyasi güç olarak ortaya çıkış sürecini ve bu süreci etkileyen faktörleri açıklar.	1	1	0	100
Örnek incelemeler yoluyla geçmişten günümüze, yerleşmeyi etkileyen faktörler hakkında çıkarımlarda bulunur.	1	0	1	0
Avrupa'daki gelişmelerle bağlantılı olarak Osmanlı Devleti'ni değişime zorlayan süreçleri kavrar.	1	0	1	0

Sözel (DİN)	Soru	Doğru	Yanlış	Boş	Net	Başarı
	10	2	8	0	-0,67	% 0
Cevap Anahtarı	B	DCCBDAABAC				
Cevaplarınız		adbccAcBdb				

Din K.ve A.B.	S	D	Y	B%
Melekleri özellikleri ve görevlerine göre sınıflandırır.	1	0	1	0
Dünya hayatı ile ahiret hayatı arasındaki ilişkiyi yorumlar.	1	0	1	0
Ahiret hayatının aşamalarını açıklar.	1	0	1	0
Nâs suresini okur, anlamını söyler.	1	0	1	0
İslam'da hac ibadetinin önemini ayet ve hadisler ışığında yorumlar.	1	0	1	0
Haccın yapılışını özetler.	2	0	2	0
Kurban ibadetini İslam'ın yardımcı ve dayanışmaya verdiği önem açısından değerlendirir.	2	2	0	100
Umre ibadeti ve önemini açıklar.	1	0	1	0

Sözel (İNG)	Soru	Doğru	Yanlış	Boş	Net	Başarı
	10	6	4	0	4,67	% 47
Cevap Anahtarı	B	BDAADBACC				
Cevaplarınız		BDbAbdAaCB				

İngilizce	S	D	Y	B%
Students will be able to talk about other people's appearances and personalities.	2	1	1	50
Students will be able to write simple pieces to compare people.	1	1	0	100
Students will be able to understand short and simple texts on sports.	1	1	0	100
Students will be able to ask questions related to the frequency of events.	1	1	0	100
Students will be able to recognize specific information in oral texts dealing with past events and dates.	1	0	1	0
Students will be able to talk about past events with definite time.	1	1	0	100
Students will be able to describe past events and experiences.	1	0	1	0
Students will be able to identify the names of wild animals in simple oral texts.	1	1	0	100
Students will be able to make simple suggestions.	1	0	1	0

Sayısal (MAT)	Soru	Doğru	Yanlış	Boş	Net	Başarı
	20	6	14	0	1,33	% 7
Cevap Anahtarı	B	DABDBDÄCDBCBDCAACBCA				
Cevaplarınız		DABadbcCbdaBDdbbbaac				

Matematik	S	D	Y	B%
Tam sayılarla toplama ve çıkarma işlemlerini yapar, ilgili problemleri çözer.	1	0	1	0
Tam sayılarla çarpma ve bölme işlemlerini yapar.	2	2	0	100
Rasyonel sayıların tanır ve sayı doğrusunda gösterir.	1	0	1	0
Rasyonel sayıların ondalık gösterimle ifade eder.	2	0	2	0
Rasyonel sayıların kare ve küplerini hesaplar.	2	2	0	100
Rasyonel sayılarla toplama ve çıkarma işlemlerini yapar.	2	2	0	100
Devirli olan ve olmayan ondalık gösterimleri rasyonel sayı olarak ifade eder.	1	0	1	0
Rasyonel sayılarla çarpma ve bölme işlemlerini yapar.	3	0	3	0
Rasyonel sayıların sıralar ve karşılaştırır.	1	0	1	0
Tam sayılarla işlemler yapmayı gerektiren problemleri çözer.	2	2	0	100
Rasyonel sayılarla çok adımlı işlemleri yapar.	2	1	1	50
Tam sayıların kendileri ile tekrarlı çarpımını üslü nicelik olarak ifade eder.	1	1	0	100

Sayısal (FEN)	Soru	Doğru	Yanlış	Boş	Net	Başarı
	20	6	14	0	1,33	% 7
Cevap Anahtarı	B	CABCDABCDDACBDCDCA				
Cevaplarınız		dAadDdBdaacDbacaCbCd				

Fen	S	D	Y	B%
Uzay teknolojilerini açıklar.	1	1	0	100
Yıldız oluşum sürecinin farkına varır.	1	0	1	0
Hayvan ve bitki hücrelerini, temel kısımları ve görevleri açısından karşılaştırır.	1	0	1	0
Mitozun birbirini takip eden farklı evrelerden oluştuğunu açıklar.	1	0	1	0
Geçmişten günümüze, hücrenin yapısı ile ilgili görüşleri teknolojilerle ilişkilendirerek tartışır.	1	0	1	0
Hücre-doku-organ-sistem-organizma ilişkisini açıklar.	1	1	0	100
Mayozun canlılar için önemini açıklar.	1	0	1	0
Mayoz ve mitoz arasındaki farkları karşılaştırır.	1	0	1	0
Üreme ana hücrelerinde mayozun nasıl gerçekleştiğini model üzerinde gösterir.	1	0	1	0
Kütleyle etki eden yer çekimi kuvvetini ağırlık olarak adlandırır.	2	1	1	50
Kütle ve ağırlık kavramlarını karşılaştırır.	1	0	1	0
Yer çekimini kütle çekimi olarak gök cisimleri temelinde açıklar.	1	1	0	100
Fiziksel anlamda yapılan işin, uygulanan kuvvet ve alınan yolla ilişkili olduğunu açıklar.	1	0	1	0
Enerjiyi iş kavramı ile ilişkilendirerek, kinetik ve potansiyel enerji olarak sınıflandırır.	2	0	2	0
Hava veya su direncinin etkisini azaltmaya yönelik bir araç tasarlar.	1	1	0	100
Sürtünme kuvvetinin kinetik enerji üzerindeki etkisini örneklerle açıklar.	1	0	1	0
Kinetik ve potansiyel enerji türlerinin birbirine dönüşümünden hareketle enerjinin korunduğu sonucunu çıkarır.	1	1	0	100
Mitozun canlılar için önemini açıklar.	1	0	1	0

7. SINIF MOZAİK YAYINLARI TG



235,403 % 72,23

KOCAELİ / KÖRFEZ
Uluğbey Ortaokulu

7B - 84
ECRİN DAMLA KAYA

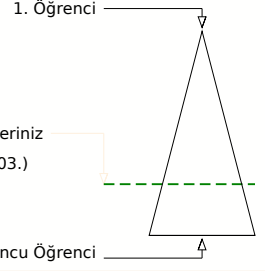
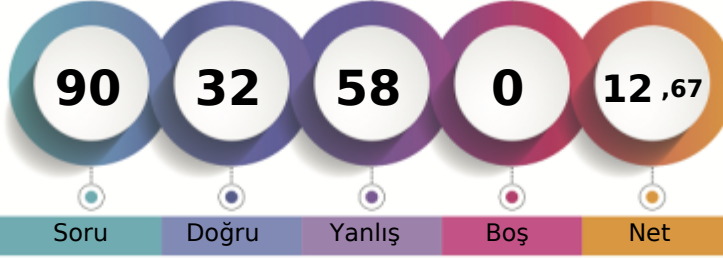

Soru Doğru Yanlış Boş Net

Şube Kurum İlçe İl Genel

Öğrenci Sıra No 13 69 481 2350 67103 % 72,23

Sınava Katılan Öğrenci Sayısı 16 115 623 3056 92904

Sözel (TÜR)	Soru	Doğru	Yanlış	Boş	Net	Başarı
	20	9	11	0	5,33	% 27
Cevap Anahtarı	A	BCCDADCCDCBADAACBAA				
Cevaplarınız		abCDBcaCaDdBAAadbBAd				

Türkçe	S	D	Y	B%
Bağlamdan hareketle bilmediği kelime ve kelime gruplarının anlamını tahmin eder.	2	0	2	0
Yazdıklarını düzenler.	2	2	0	100
Okudukları ile ilgili çıkarımlarda bulunur.	1	1	0	100
Metnin ana fikrini/ana duygusunu belirler.	1	0	1	0
Metinle ilgili soruları cevaplar.	3	0	3	0
Çekim eklerinin işlevlerini ayırt eder.	2	2	0	100
Fillerin anlam özelliklerini fark eder.	1	0	1	0
Metin türlerini ayırt eder.	1	1	0	100
Bir işi işlem basamaklarına göre yazar.	1	0	1	0
Görsellerle ilgili soruları cevaplar.	2	1	1	50
Grafik, tablo ve çizelgeyle sunulan bilgileri yorumlar.	2	1	1	50
Metindeki yardımcı fikirleri belirler.	1	0	1	0
Deyim ve atasözlerinin metne katkısını belirler.	1	1	0	100

Sözel (TAR)	Soru	Doğru	Yanlış	Boş	Net	Başarı
	10	4	6	0	2,00	% 20
Cevap Anahtarı	A	BCCDCBDACA				
Cevaplarınız		aCdDCBacbd				

Tarih	S	D	Y	B%
İletişimi etkileyen tutum ve davranışları analiz ederek kendi tutum ve davranışlarını sorgular.	1	0	1	0
Osmanlı Devleti'nde islahat hareketleri sonucu ortaya çıkan kurumlardan hareketle toplumsal ve ekonomik değişim	2	1	1	50
Osmanlı Devleti'nin fetih siyasetini örnekler üzerinden analiz eder.	2	1	1	50
Osmanlı kültür, sanat ve estetik anlayışına örnekler verir.	1	1	0	100
İletişim araçlarından yararlanırken haklarını kullanır ve sorumluluklarını yerine getirir.	1	1	0	100
Osmanlı Devleti'nin siyasi güç olarak ortaya çıkış sürecini ve bu süreci etkileyen faktörleri açıklar.	1	0	1	0
Örnek incelemeler yoluyla geçmişten günümüze, yerleşmeyi etkileyen faktörler hakkında çıkarımlarda bulunur.	1	0	1	0
Avrupa'daki gelişmelerle bağlantılı olarak Osmanlı Devleti'ni değişime zorlayan süreçleri kavrar.	1	0	1	0

Sözel (DİN)	Soru	Doğru	Yanlış	Boş	Net	Başarı
	10	3	7	0	0,67	% 7
Cevap Anahtarı	A	ACDCCBDAAB				
Cevaplarınız		dabdCdDbAc				

Din K.ve A.B.	S	D	Y	B%
Melekleri özellikleri ve görevlerine göre sınıflandırır.	1	0	1	0
Dünya hayatı ile ahiret hayatı arasındaki ilişkiyi yorumlar.	1	0	1	0
Ahiret hayatının aşamalarını açıklar.	1	0	1	0
Nâs suresini okur, anlamını söyler.	1	0	1	0
İslam'da hac ibadetinin önemini ayet ve hadisler ışığında yorumlar.	1	1	0	100
Haccın yapılışını özetler.	2	1	1	50
Kurban ibadetini İslam'ın yardımlaşma ve dayanışmaya verdiği önem açısından değerlendirir.	2	0	2	0
Umre ibadeti ve önemini açıklar.	1	1	0	100

Sözel (İNG)	Soru	Doğru	Yanlış	Boş	Net	Başarı
	10	5	5	0	3,33	% 33
Cevap Anahtarı	A	CBBDAADBAC				
Cevaplarınız		CaBDAdccAb				

İngilizce	S	D	Y	B%
Students will be able to talk about other people's appearances and personalities.	2	1	1	50
Students will be able to write simple pieces to compare people.	1	0	1	0
Students will be able to understand short and simple texts on sports.	1	1	0	100
Students will be able to ask questions related to the frequency of events.	1	1	0	100
Students will be able to recognize specific information in oral texts dealing with past events and dates.	1	1	0	100
Students will be able to talk about past events with definite time.	1	0	1	0
Students will be able to describe past events and experiences.	1	0	1	0
Students will be able to identify the names of wild animals in simple oral texts.	1	1	0	100
Students will be able to make simple suggestions.	1	0	1	0

Sayısal (MAT)	Soru	Doğru	Yanlış	Boş	Net	Başarı
	20	5	15	0	0,00	% 0
Cevap Anahtarı	A	ACDCEBDCAACBCADABDBD				
Cevaplarınız		ACaBbcadbcaebcbDdcbad				

Matematik	S	D	Y	B%
Tam sayılarla toplama ve çıkarma işlemlerini yapar, ilgili problemleri çözer.	1	1	0	100
Tam sayılarla çarpma ve bölme işlemlerini yapar.	2	1	1	50
Rasyonel sayıların tanımı ve sayı doğrusunda gösterir.	1	0	1	0
Rasyonel sayıların ondalık gösterimle ifade eder.	2	1	1	50
Rasyonel sayıların kare ve küplerini hesaplar.	2	0	2	0
Rasyonel sayılarla toplama ve çıkarma işlemlerini yapar.	2	0	2	0
Devirli olan ve olmayan ondalık gösterimleri rasyonel sayı olarak ifade eder.	1	0	1	0
Rasyonel sayılarla çarpma ve bölme işlemlerini yapar.	3	1	2	33
Rasyonel sayıların sıralar ve karşılaştırır.	1	0	1	0
Tam sayılarla işlemler yapmayı gerektiren problemleri çözer.	2	0	2	0
Rasyonel sayılarla çok adımlı işlemleri yapar.	2	1	1	50
Tam sayıların kendileri ile tekrarlı çarpımını üslü nicelik olarak ifade eder.	1	0	1	0

Sayısal (FEN)	Soru	Doğru	Yanlış	Boş	Net	Başarı
	20	6	14	0	1,33	% 7
Cevap Anahtarı	A	BCDDBDACBDCDCACABCDA				
Cevaplarınız		BdaDacbdadabbcCABdbb				

Fen	S	D	Y	B%
Uzay teknolojilerini açıklar.	1	1	0	100
Yıldız oluşum sürecinin farkına varır.	1	0	1	0
Hayvan ve bitki hücrelerini, temel kısımları ve görevleri açısından karşılaştırır.	1	0	1	0
Mitozun birbirini takip eden farklı evrelerden oluştuğunu açıklar.	1	1	0	100
Geçmişten günümüze, hücrenin yapısı ile ilgili görüşleri teknolojilerle ilişkilendirerek tartışır.	1	0	1	0
Hücre-doku-organ-sistem-organizma ilişkisini açıklar.	1	0	1	0
Mayozun canlılar için önemini açıklar.	1	0	1	0
Mayoz ve mitoz arasındaki farkları karşılaştırır.	1	0	1	0
Üreme ana hücrelerinde mayozun nasıl gerçekleştiğini model üzerinde gösterir.	1	0	1	0
Kütleye etki eden yer çekimi kuvvetini ağırlık olarak adlandırır.	2	1	1	50
Kütle ve ağırlık kavramlarını karşılaştırır.	1	0	1	0
Yer çekimini kütle çekimi olarak gök cisimleri temelinde açıklar.	1	0	1	0
Fiziksel anlamda yapılan işin, uygulanan kuvvet ve alınan yolla ilişkili olduğunu açıklar.	1	0	1	0
Enerjiyi iş kavramı ile ilişkilendirerek, kinetik ve potansiyel enerji olarak sınıflandırır.	2	0	2	0
Hava veya su direncinin etkisini azaltmaya yönelik bir araç tasarlar.	1	1	0	100
Sürtünme kuvvetinin kinetik enerji üzerindeki etkisini örneklerle açıklar.	1	0	1	0
Kinetik ve potansiyel enerji türlerinin birbirine dönüşümünden hareketle enerjinin korunduğu sonucunu çıkarır.	1	0	1	0
Mitozun canlılar için önemini açıklar.	1	0	1	0

7. SINIF MOZAİK YAYINLARI TG



225,441 % 78,49

KOCAELİ / KÖRFEZ
Uluğbey Ortaokulu

7B - 452
EDANUR ZENGİN

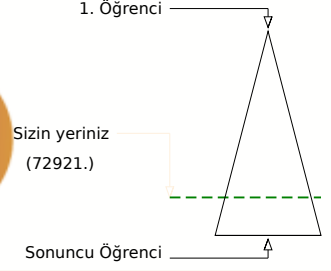
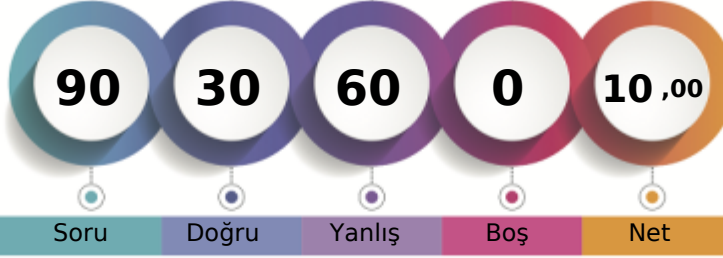

	Şube	Kurum	İlçe	İl	Genel
Öğrenci Sıra No	14	82	520	2520	72921 % 78,49
Sınava Katılan Öğrenci Sayısı	16	115	623	3056	92904

	Soru	Doğru	Yanlış	Boş	Net	Başarı
Sözel (TÜR)	20	6	14	0	1,33	% 7
Cevap Anahtarı	B	ACBABBCCDADDCCDCBADA				
Cevaplarınız	cCBdaabCDAababDbdbbc					

Türkçe	S	D	Y	B%
Bağlamdan hareketle bilmediği kelime ve kelime gruplarının anlamını tahmin eder.	2	0	2	0
Yazdıklarını düzenler.	2	1	1	50
Okudukları ile ilgili çıkarımlarda bulunur.	1	1	0	100
Metnin ana fikrini/ana duygusunu belirler.	1	1	0	100
Metnin ilgili sorularını cevaplar.	3	0	3	0
Çekim eklerinin işlevlerini ayırt eder.	2	1	1	50
Fillerin anlam özelliklerini fark eder.	1	0	1	0
Metin türlerini ayırt eder.	1	0	1	0
Bir işi işlem basamaklarına göre yazar.	1	0	1	0
Görsellerle ilgili sorularını cevaplar.	2	0	2	0
Grifik, tablo ve çizelgeyle sunulan bilgileri yorumlar.	2	0	2	0
Metindeki yardımcı fikirleri belirler.	1	1	0	100
Deyim ve atasözlerinin metne katkısını belirler.	1	1	0	100

	Soru	Doğru	Yanlış	Boş	Net	Başarı
Sözel (TAR)	10	6	4	0	4,67	% 47
Cevap Anahtarı	B	BDACBACCDC				
Cevaplarınız	BbACdBaCdb					

Tarih	S	D	Y	B%
İletişimi etkileyen tutum ve davranışları analiz ederek kendi tutum ve davranışlarını sorgular.	1	1	0	100
Osmanlı Devleti'nde islahat hareketleri sonucu ortaya çıkan kurumlardan hareketle toplumsal ve ekonomik değişim	2	0	2	0
Osmanlı Devleti'nin fetih siyasetini örnekler üzerinden analiz eder.	2	2	0	100
Osmanlı kültür, sanat ve estetik anlayışına örnekler verir.	1	0	1	0
İletişim araçlarından yararlanırken haklarını kullanır ve sorumluluklarını yerine getirir.	1	1	0	100
Osmanlı Devleti'nin siyasi güç olarak ortaya çıkış sürecini ve bu süreci etkileyen faktörleri açıklar.	1	1	0	100
Örnek incelemeler yoluyla geçmişten günümüze, yerleşmeyi etkileyen faktörler hakkında çıkarımlarda bulunur.	1	1	0	100
Avrupa'daki gelişmelerle bağlantılı olarak Osmanlı Devleti'ni değişime zorlayan süreçleri kavrar.	1	0	1	0

	Soru	Doğru	Yanlış	Boş	Net	Başarı
Sözel (DİN)	10	2	8	0	-0,67	% 0
Cevap Anahtarı	B	DCCBDAABAC				
Cevaplarınız	cadBDcdcdba					

Din K.ve A.B.	S	D	Y	B%
Melekleri özellikleri ve görevlerine göre sınıflandırır.	1	0	1	0
Dünya hayatı ile ahiret hayatı arasındaki ilişkiyi yorumlar.	1	0	1	0
Ahiret hayatının aşamalarını açıklar.	1	0	1	0
Nâs suresini okur, anlamını söyler.	1	0	1	0
İslam'da hac ibadetinin önemini ayet ve hadisler ışığında yorumlar.	1	0	1	0
Haccın yapılışını özetler.	2	2	0	100
Kurban ibadetini İslam'ın yardımlaşma ve dayanışmaya verdiği önem açısından değerlendirir.	2	0	2	0
Umre ibadeti ve önemini açıklar.	1	0	1	0

	Soru	Doğru	Yanlış	Boş	Net	Başarı
Sözel (İNG)	10	5	5	0	3,33	% 33
Cevap Anahtarı	B	BDAADBACCBC				
Cevaplarınız	BDbAbdcaCB					

İngilizce	S	D	Y	B%
Students will be able to talk about other people's appearances and personalities.	2	1	1	50
Students will be able to write simple pieces to compare people.	1	1	0	100
Students will be able to understand short and simple texts on sports.	1	1	0	100
Students will be able to ask questions related to the frequency of events.	1	1	0	100
Students will be able to recognize specific information in oral texts dealing with past events and dates.	1	0	1	0
Students will be able to talk about past events with definite time.	1	1	0	100
Students will be able to describe past events and experiences.	1	0	1	0
Students will be able to identify the names of wild animals in simple oral texts.	1	0	1	0
Students will be able to make simple suggestions.	1	0	1	0

	Soru	Doğru	Yanlış	Boş	Net	Başarı
Sayısal (MAT)	20	7	13	0	2,67	% 13
Cevap Anahtarı	B	DABDBDACDBDCACBCA				
Cevaplarınız	bcaDBbdaaBCcaddcaBCA					

Matematik	S	D	Y	B%
Tam sayılarla toplama ve çıkarma işlemlerini yapar, ilgili problemleri çözer.	1	0	1	0
Tam sayılarla çarpma ve bölme işlemlerini yapar.	2	0	2	0
Rasyonel sayıların tanır ve sayı doğrusunda gösterir.	1	0	1	0
Rasyonel sayıların ondalık gösterimle ifade eder.	2	1	1	50
Rasyonel sayıların kare ve küplerini hesaplar.	2	2	0	100
Rasyonel sayılarla toplama ve çıkarma işlemlerini yapar.	2	0	2	0
Devirli olan ve olmayan ondalık gösterimleri rasyonel sayı olarak ifade eder.	1	0	1	0
Rasyonel sayılarla çarpma ve bölme işlemlerini yapar.	3	1	2	33
Rasyonel sayıların sıralar ve karşılaştırır.	1	0	1	0
Tam sayılarla işlemler yapmayı gerektiren problemleri çözer.	2	2	0	100
Rasyonel sayılarla çok adımlı işlemleri yapar.	2	1	1	50
Tam sayıların kendileri ile tekrarlı çarpımını üslü nicelik olarak ifade eder.	1	0	1	0

	Soru	Doğru	Yanlış	Boş	Net	Başarı
Sayısal (FEN)	20	4	16	0	-1,33	% 0
Cevap Anahtarı	B	CABCDABCDBDACBDCDCA				
Cevaplarınız	CbababcbbaDcaBbCadd					

Fen	S	D	Y	B%
Uzay teknolojilerini açıklar.	1	0	1	0
Yıldız oluşum sürecinin farkına varır.	1	0	1	0
Hayvan ve bitki hücrelerini, temel kısımları ve görevleri açısından karşılaştırır.	1	0	1	0
Mitozun birbirini takip eden farklı evrelerden oluştuğunu açıklar.	1	0	1	0
Geçmişten günümüze, hücrenin yapısı ile ilgili görüşleri teknolojilerle ilişkilendirerek tartışır.	1	0	1	0
Hücre-doku-organ-sistem-organizma ilişkisini açıklar.	1	1	0	100
Mayozun canlılar için önemini açıklar.	1	0	1	0
Mayoz ve mitoz arasındaki farkları karşılaştırır.	1	0	1	0
Üreme ana hücrelerinde mayozun nasıl gerçekleştiğini model üzerinde gösterir.	1	1	0	100
Kütleyle etki eden yer çekimi kuvvetini ağırlık olarak adlandırır.	2	1	1	50
Kütle ve ağırlık kavramlarını karşılaştırır.	1	0	1	0
Yer çekimini kütle çekimi olarak gök cisimleri temelinde açıklar.	1	0	1	0
Fiziksel anlamda yapılan işin, uygulanan kuvvet ve alınan yolla ilişkili olduğunu açıklar.	1	0	1	0
Enerjiyi iş kavramı ile ilişkilendirerek, kinetik ve potansiyel enerji olarak sınıflandırır.	2	1	1	50
Hava veya su direncinin etkisini azaltmaya yönelik bir araç tasarlar.	1	0	1	0
Sürtünme kuvvetinin kinetik enerji üzerindeki etkisini örneklerle açıklar.	1	0	1	0
Kinetik ve potansiyel enerji türlerinin birbirine dönüşümünden hareketle enerjinin korunduğu sonucunu çıkarır.	1	0	1	0
Mitozun canlılar için önemini açıklar.	1	0	1	0

7. SINIF MOZAİK YAYINLARI TG



245,991 % 65,46

KOCAELİ / KÖRFEZ
Uluğbey Ortaokulu

7B - 116
ELİF HANZADE AYDIN

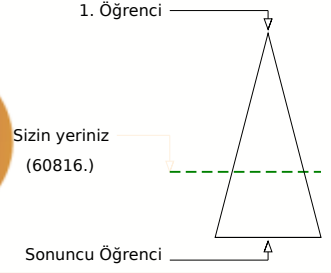
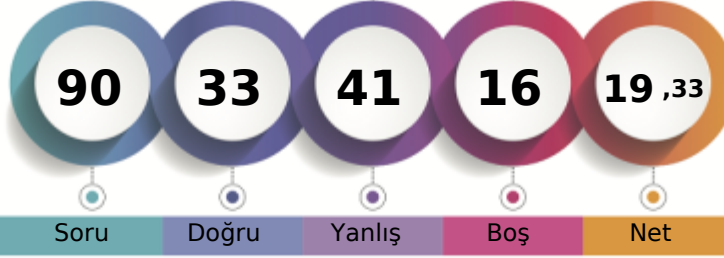

Soru Doğru Yanlış Boş Net

Şube Kurum İlçe İl Genel

Öğrenci Sıra No 8 57 445 2145 60816 % 65,46

Sınava Katılan Öğrenci Sayısı 16 115 623 3056 92904

Sözel (TÜR)	Soru	Doğru	Yanlış	Boş	Net	Başarı
	20	9	10	1	5,67	% 28
Cevap Anahtarı	B	ACBABBCCDADDCCDCBADA				
Cevaplarınız		CBcadCdDaDdbDbBAcb				

Türkçe	S	D	Y	B%
Bağlamdan hareketle bilmediği kelime ve kelime gruplarının anlamını tahmin eder.	2	1	1	50
Yazdıklarını düzenler.	2	1	1	50
Okudukları ile ilgili çıkarımlarda bulunur.	1	1	0	100
Metnin ana fikrini/ana duygusunu belirler.	1	1	0	100
Metninle ilgili soruları cevaplar.	3	1	2	33
Çekim eklerinin işlevlerini ayırt eder.	2	1	1	50
Fillerin anlam özelliklerini fark eder.	1	0	1	0
Metin türlerini ayırt eder.	1	1	0	100
Bir işi işlem basamaklarına göre yazar.	1	0	1	0
Görsellerle ilgili soruları cevaplar.	2	0	2	0
Grafik, tablo ve çizelgeyle sunulan bilgileri yorumlar.	2	0	1	0
Metindeki yardımcı fikirleri belirler.	1	1	0	100
Deyim ve atasözlerinin metne katkısını belirler.	1	1	0	100

Sözel (TAR)	Soru	Doğru	Yanlış	Boş	Net	Başarı
	10	3	7	0	0,67	% 7
Cevap Anahtarı	B	BDACABCCDC				
Cevaplarınız		BbdddcdBDC				

Tarih	S	D	Y	B%
İletişimi etkileyen tutum ve davranışları analiz ederek kendi tutum ve davranışlarını sorgular.	1	0	1	0
Osmanlı Devleti'nde islahat hareketleri sonucu ortaya çıkan kurumlardan hareketle toplumsal ve ekonomik değişim	2	0	2	0
Osmanlı Devleti'nin fetih siyasetini örnekler üzerinden analiz eder.	2	1	1	50
Osmanlı kültür, sanat ve estetik anlayışına örnekler verir.	1	1	0	100
İletişim araçlarından yararlanırken haklarını kullanır ve sorumluluklarını yerine getirir.	1	1	0	100
Osmanlı Devleti'nin siyasi güç olarak ortaya çıkış sürecini ve bu süreci etkileyen faktörleri açıklar.	1	0	1	0
Örnek incelemeler yoluyla geçmişten günümüze, yerleşmeyi etkileyen faktörler hakkında çıkarımlarda bulunur.	1	0	1	0
Avrupa'daki gelişmelerle bağlantılı olarak Osmanlı Devleti'ni değişime zorlayan süreçleri kavrar.	1	0	1	0

Sözel (DİN)	Soru	Doğru	Yanlış	Boş	Net	Başarı
	10	4	6	0	2,00	% 20
Cevap Anahtarı	B	DCCBDAABAC				
Cevaplarınız		cCCBaccBcb				

Din K.ve A.B.	S	D	Y	B%
Melekleri özellikleri ve görevlerine göre sınıflandırır.	1	0	1	0
Dünya hayatı ile ahiret hayatı arasındaki ilişkiyi yorumlar.	1	0	1	0
Ahiret hayatının aşamalarını açıklar.	1	0	1	0
Nâs suresini okur, anlamını söyler.	1	1	0	100
İslam'da hac ibadetinin önemini ayet ve hadisler ışığında yorumlar.	1	1	0	100
Haccın yapılışını özetler.	2	1	1	50
Kurban ibadetini İslam'ın yardımlaşma ve dayanışmaya verdiği önem açısından değerlendirir.	2	1	1	50
Umre ibadeti ve önemini açıklar.	1	0	1	0

Sayısal (MAT)	Soru	Doğru	Yanlış	Boş	Net	Başarı
	20	0	6	14	-2,00	% 0
Cevap Anahtarı	B	DABDBDACDBCBDAACBCA				
Cevaplarınız		d cb ab d				

Matematik	S	D	Y	B%
Tam sayılarla toplama ve çıkarma işlemlerini yapar, ilgili problemleri çözer.	1	0	0	0
Tam sayılarla çarpma ve bölme işlemlerini yapar.	2	0	1	0
Rasyonel sayıların tanımı ve sayı doğrusunda gösterir.	1	0	0	0
Rasyonel sayıların ondalık gösterimle ifade eder.	2	0	0	0
Rasyonel sayıların kare ve küplerini hesaplar.	2	0	1	0
Rasyonel sayılarla toplama ve çıkarma işlemlerini yapar.	2	0	1	0
Devirli olan ve olmayan ondalık gösterimleri rasyonel sayı olarak ifade eder.	1	0	0	0
Rasyonel sayılarla çarpma ve bölme işlemlerini yapar.	3	0	1	0
Rasyonel sayıların sıralar ve karşılaştırır.	1	0	1	0
Tam sayılarla işlemler yapmayı gerektiren problemleri çözer.	2	0	0	0
Rasyonel sayılarla çok adımlı işlemleri yapar.	2	0	0	0
Tam sayıların kendileri ile tekrarlı çarpımını üslü nicelik olarak ifade eder.	1	0	1	0

Sözel (İNG)	Soru	Doğru	Yanlış	Boş	Net	Başarı
	10	9	1	0	8,67	% 87
Cevap Anahtarı	B	BDAADBACCB				
Cevaplarınız		BDAADcACCB				

İngilizce	S	D	Y	B%
Students will be able to talk about other people's appearances and personalities.	2	1	1	50
Students will be able to write simple pieces to compare people.	1	1	0	100
Students will be able to understand short and simple texts on sports.	1	1	0	100
Students will be able to ask questions related to the frequency of events.	1	1	0	100
Students will be able to recognize specific information in oral texts dealing with past events and dates.	1	1	0	100
Students will be able to talk about past events with definite time.	1	1	0	100
Students will be able to describe past events and experiences.	1	1	0	100
Students will be able to identify the names of wild animals in simple oral texts.	1	1	0	100
Students will be able to make simple suggestions.	1	1	0	100

Sayısal (FEN)	Soru	Doğru	Yanlış	Boş	Net	Başarı
	20	8	11	1	4,33	% 22
Cevap Anahtarı	B	CABCDABCDBDACBDCDCA				
Cevaplarınız		CdBbaccdcDBDcaB daCA				

Fen	S	D	Y	B%
Uzay teknolojilerini açıklar.	1	0	1	0
Yıldız oluşum sürecinin farkına varır.	1	0	1	0
Hayvan ve bitki hücrelerini, temel kısımları ve görevleri açısından karşılaştırır.	1	0	1	0
Mitozun birbirini takip eden farklı evrelerden oluştuğunu açıklar.	1	1	0	100
Geçmişten günümüze, hücrenin yapısı ile ilgili görüşleri teknolojilerle ilişkilendirerek tartışır.	1	1	0	100
Hücre-doku-organ-sistem-organizma ilişkisini açıklar.	1	1	0	100
Mayozun canlılar için önemini açıklar.	1	0	1	0
Mayoz ve mitoz arasındaki farkları karşılaştırır.	1	0	1	0
Üreme ana hücrelerinde mayozun nasıl gerçekleştiğini model üzerinde gösterir.	1	1	0	100
Kütleye etki eden yer çekimi kuvvetini ağırlık olarak adlandırır.	2	0	1	0
Kütle ve ağırlık kavramlarını karşılaştırır.	1	0	1	0
Yer çekimini kütle çekimi olarak gök cisimleri temelinde açıklar.	1	1	0	100
Fiziksel anlamda yapılan işin, uygulanan kuvvet ve alınan yolla ilişkili olduğunu açıklar.	1	1	0	100
Enerjiyi iş kavramı ile ilişkilendirerek, kinetik ve potansiyel enerji olarak sınıflandırır.	2	2	0	100
Hava veya su direncinin etkisini azaltmaya yönelik bir araç tasarlar.	1	0	1	0
Sürtünme kuvvetinin kinetik enerji üzerindeki etkisini örneklerle açıklar.	1	0	1	0
Kinetik ve potansiyel enerji türlerinin birbirine dönüşümünden hareketle enerjinin korunduğu sonucunu çıkarır.	1	0	1	0
Mitozun canlılar için önemini açıklar.	1	0	1	0

7. SINIF MOZAİK YAYINLARI TG



239,195 % 69,86

KOCAELİ / KÖRFEZ
Uluğbey Ortaokulu

7B - 514
EMRE KARABIYIK

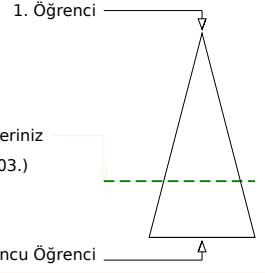
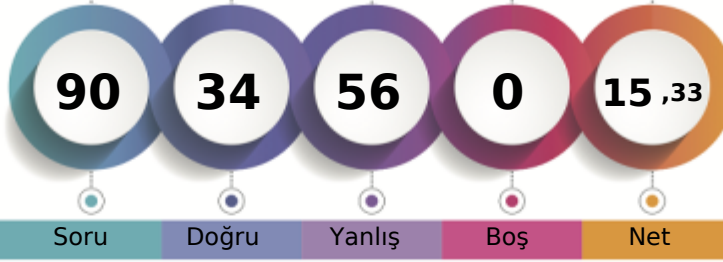

Soru Doğru Yanlış Boş Net

Şube Kurum İlçe İl Genel

Öğrenci Sıra No 11 65 468 2271 64903 % 69,86

Sınava Katılan Öğrenci Sayısı 16 115 623 3056 92904

	Soru	Doğru	Yanlış	Boş	Net	Başarı
Sözel (TÜR)	20	7	13	0	2,67	% 13
Cevap Anahtarı	A	BCCDADCCDCBADAACBABB				
Cevaplarınız		abCDcabCaDbaAbdbbBca				

Türkçe	S	D	Y	B%
Bağlamdan hareketle bilmediği kelime ve kelime gruplarının anlamını tahmin eder.	2	0	2	0
Yazdıklarını düzenler.	2	1	1	50
Okudukları ile ilgili çıkarımlarda bulunur.	1	1	0	100
Metnin ana fikrini/ana duygusunu belirler.	1	0	1	0
Metnin ilgili sorularını cevaplar.	3	0	3	0
Çekim eklerinin işlevlerini ayırt eder.	2	2	0	100
Fillerin anlam özelliklerini fark eder.	1	0	1	0
Metin türlerini ayırt eder.	1	1	0	100
Bir işi işlem basamaklarına göre yazar.	1	1	0	100
Görsellerle ilgili sorularını cevaplar.	2	0	2	0
Gratik, tablo ve çizelgeyle sunulan bilgileri yorumlar.	2	0	2	0
Metindeki yardımcı fikirleri belirler.	1	0	1	0
Deyim ve atasözlerinin metne katkısını belirler.	1	1	0	100

	Soru	Doğru	Yanlış	Boş	Net	Başarı
Sözel (TAR)	10	6	4	0	4,67	% 47
Cevap Anahtarı	A	BCCDCBDACA				
Cevaplarınız		dCCaCdDACd				

Tarih	S	D	Y	B%
İletişimi etkileyen tutum ve davranışları analiz ederek kendi tutum ve davranışlarını sorgular.	1	0	1	0
Osmanlı Devleti'nde islahat hareketleri sonucu ortaya çıkan kurumlardan hareketle toplumsal ve ekonomik değişim	2	2	0	100
Osmanlı Devleti'nin fetih siyasetini örnekler üzerinden analiz eder.	2	1	1	50
Osmanlı kültür, sanat ve estetik anlayışına örnekler verir.	1	1	0	100
İletişim araçlarından yararlanırken haklarını kullanır ve sorumluluklarını yerine getirir.	1	0	1	0
Osmanlı Devleti'nin siyasi güç olarak ortaya çıkış sürecini ve bu süreci etkileyen faktörleri açıklar.	1	1	0	100
Örnek incelemeler yoluyla geçmişten günümüze, yerleşmeyi etkileyen faktörler hakkında çıkarımlarda bulunur.	1	1	0	100
Avrupa'daki gelişmelerle bağlantılı olarak Osmanlı Devleti'ni değişime zorlayan süreçleri kavrar.	1	0	1	0

	Soru	Doğru	Yanlış	Boş	Net	Başarı
Sözel (DİN)	10	3	7	0	0,67	% 7
Cevap Anahtarı	A	ACDCCBDAAB				
Cevaplarınız		bCaCacacbb				

Din K.ve A.B.	S	D	Y	B%
Melekleri özellikleri ve görevlerine göre sınıflandırır.	1	0	1	0
Dünya hayatı ile ahiret hayatı arasındaki ilişkiyi yorumlar.	1	1	0	100
Ahiret hayatının aşamalarını açıklar.	1	0	1	0
Nâs suresini okur, anlamını söyler.	1	1	0	100
İslam'da hac ibadetinin önemini ayet ve hadisler ışığında yorumlar.	1	0	1	0
Haccın yapılışını özetler.	2	0	2	0
Kurban ibadetini İslam'ın yardımışma ve dayanışmaya verdiği önem açısından değerlendirir.	2	1	1	50
Umre ibadeti ve önemini açıklar.	1	0	1	0

	Soru	Doğru	Yanlış	Boş	Net	Başarı
Sayısal (MAT)	20	3	17	0	-2,67	% 0
Cevap Anahtarı	A	ACDCEBDCAACBCADABDBD				
Cevaplarınız		caDadabbbAacdcbAdbbc				

Matematik	S	D	Y	B%
Tam sayılarla toplama ve çıkarma işlemlerini yapar, ilgili problemleri çözer.	1	0	1	0
Tam sayılarla çarpma ve bölme işlemlerini yapar.	2	0	2	0
Rasyonel sayıların tanır ve sayı doğrusunda gösterir.	1	1	0	100
Rasyonel sayıların ondalık gösterimle ifade eder.	2	1	1	50
Rasyonel sayıların kare ve köklerini hesaplar.	2	0	2	0
Rasyonel sayılarla toplama ve çıkarma işlemlerini yapar.	2	1	1	50
Devirli olan ve olmayan ondalık gösterimleri rasyonel sayı olarak ifade eder.	1	0	1	0
Rasyonel sayılarla çarpma ve bölme işlemlerini yapar.	3	0	3	0
Rasyonel sayıların sıralar ve karşılaştırır.	1	0	1	0
Tam sayılarla işlemler yapmayı gerektiren problemleri çözer.	2	0	2	0
Rasyonel sayılarla çok adımlı işlemleri yapar.	2	0	2	0
Tam sayıların kendileri ile tekrarlı çarpımını üslü nicelik olarak ifade eder.	1	0	1	0

	Soru	Doğru	Yanlış	Boş	Net	Başarı
Sözel (İNG)	10	4	6	0	2,00	% 20
Cevap Anahtarı	A	CBBDAADBAC				
Cevaplarınız		CBDbccbcAC				

İngilizce	S	D	Y	B%
Students will be able to talk about other people's appearances and personalities.	2	1	1	50
Students will be able to write simple pieces to compare people.	1	1	0	100
Students will be able to understand short and simple texts on sports.	1	0	1	0
Students will be able to ask questions related to the frequency of events.	1	0	1	0
Students will be able to recognize specific information in oral texts dealing with past events and dates.	1	0	1	0
Students will be able to talk about past events with definite time.	1	0	1	0
Students will be able to describe past events and experiences.	1	0	1	0
Students will be able to identify the names of wild animals in simple oral texts.	1	1	0	100
Students will be able to make simple suggestions.	1	1	0	100

	Soru	Doğru	Yanlış	Boş	Net	Başarı
Sayısal (FEN)	20	11	9	0	8,00	% 40
Cevap Anahtarı	A	BCDDBDACBDCDCACABCDA				
Cevaplarınız		BCAadDbaBcCbCcCABCDCd				

Fen	S	D	Y	B%
Uzay teknolojilerini açıklar.	1	1	0	100
Yıldız oluşum sürecinin farkına varır.	1	1	0	100
Hayvan ve bitki hücrelerini, temel kısımları ve görevleri açısından karşılaştırır.	1	0	1	0
Mitozun birbirini takip eden farklı evrelerden oluştuğunu açıklar.	1	0	1	0
Geçmişten günümüze, hücrenin yapısı ile ilgili görüşleri teknolojilerle ilişkilendirerek tartışır.	1	0	1	0
Hücre-doku-organ-sistem-organizma ilişkisini açıklar.	1	1	0	100
Mayozun canlılar için önemini açıklar.	1	0	1	0
Mayoz ve mitoz arasındaki farkları karşılaştırır.	1	0	1	0
Üreme ana hücrelerinde mayozun nasıl gerçekleştiğini model üzerinde gösterir.	1	1	0	100
Kütleye etki eden yer çekimi kuvvetini ağırlık olarak adlandırır.	2	1	1	50
Kütle ve ağırlık kavramlarını karşılaştırır.	1	0	1	0
Yer çekimini kütle çekimi olarak gök cisimleri temelinde açıklar.	1	1	0	100
Fiziksel anlamda yapılan işin, uygulanan kuvvet ve alınan yolla ilişkili olduğunu açıklar.	1	0	1	0
Enerjiyi iş kavramı ile ilişkilendirerek, kinetik ve potansiyel enerji olarak sınıflandırır.	2	2	0	100
Hava veya su direncinin etkisini azaltmaya yönelik bir araç tasarlar.	1	1	0	100
Sürtünme kuvvetinin kinetik enerji üzerindeki etkisini örneklerle açıklar.	1	1	0	100
Kinetik ve potansiyel enerji türlerinin birbirine dönüşümünden hareketle enerjinin korunduğu sonucunu çıkarır.	1	1	0	100
Mitozun canlılar için önemini açıklar.	1	0	1	0

7. SINIF MOZAİK YAYINLARI TG



266,013 % 53,15

KOCAELİ / KÖRFEZ
Uluğbey Ortaokulu

7B - 163
EREN TURGUTTAŞ

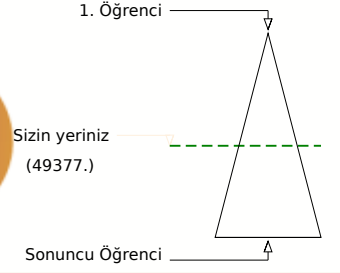
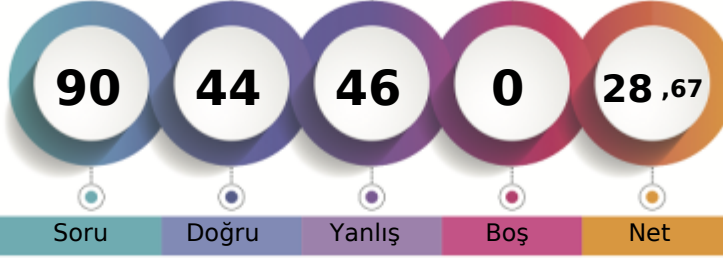

Soru Doğru Yanlış Boş Net

Şube Kurum İlçe İl Genel

Öğrenci Sıra No 3 40 363 1755 49377 % 53,15

Sınava Katılan Öğrenci Sayısı 16 115 623 3056 92904

	Soru	Doğru	Yanlış	Boş	Net	Başarı
Sözel (TÜR)	20	9	11	0	5,33	% 27
Cevap Anahtarı	A	BCCDADCCDCBADAACBAA				
Cevaplarınız		aCdDADDCbDbcAaccbaAa				

Türkçe	S	D	Y	B%
Bağlamdan hareketle bilmediği kelime ve kelime gruplarının anlamını tahmin eder.	2	1	1	50
Yazdıklarını düzenler.	2	0	2	0
Okudukları ile ilgili çıkarımlarda bulunur.	1	1	0	100
Metnin ana fikrini/ana duygusunu belirler.	1	1	0	100
Metinle ilgili soruları cevaplar.	3	2	1	67
Çekim eklerinin işlevlerini ayırt eder.	2	2	0	100
Fillerin anlam özelliklerini fark eder.	1	0	1	0
Metin türlerini ayırt eder.	1	1	0	100
Bir işi işlem basamaklarına göre yazar.	1	0	1	0
Görsellerle ilgili soruları cevaplar.	2	0	2	0
Grafik, tablo ve çizelgeyle sunulan bilgileri yorumlar.	2	1	1	50
Metindeki yardımcı fikirleri belirler.	1	0	1	0
Deyim ve atasözlerinin metne katkısını belirler.	1	0	1	0

	Soru	Doğru	Yanlış	Boş	Net	Başarı
Sözel (TAR)	10	8	2	0	7,33	% 73
Cevap Anahtarı	A	BCCDCBDACA				
Cevaplarınız		cCCbCBBDACA				

Tarih	S	D	Y	B%
İletişimi etkileyen tutum ve davranışları analiz ederek kendi tutum ve davranışlarını sorgular.	1	0	1	0
Osmanlı Devleti'nde islahat hareketleri sonucu ortaya çıkan kurumlardan hareketle toplumsal ve ekonomik değişim	2	2	0	100
Osmanlı Devleti'nin fetih siyasetini örnekler üzerinden analiz eder.	2	1	1	50
Osmanlı kültür, sanat ve estetik anlayışına örnekler verir.	1	1	0	100
İletişim araçlarından yararlanırken haklarını kullanır ve sorumluluklarını yerine getirir.	1	1	0	100
Osmanlı Devleti'nin siyasi güç olarak ortaya çıkış sürecini ve bu süreci etkileyen faktörleri açıklar.	1	1	0	100
Örnek incelemeler yoluyla geçmişten günümüze, yerleşmeyi etkileyen faktörler hakkında çıkarımlarda bulunur.	1	1	0	100
Avrupa'daki gelişmelerle bağlantılı olarak Osmanlı Devleti'ni değişime zorlayan süreçleri kavrar.	1	1	0	100

	Soru	Doğru	Yanlış	Boş	Net	Başarı
Sözel (DİN)	10	6	4	0	4,67	% 47
Cevap Anahtarı	A	ACDCCBDAAB				
Cevaplarınız		ACDbdadaBb				

Din K.ve A.B.	S	D	Y	B%
Melekleri özellikleri ve görevlerine göre sınıflandırır.	1	1	0	100
Dünya hayatı ile ahiret hayatı arasındaki ilişkiyi yorumlar.	1	1	0	100
Ahiret hayatının aşamalarını açıklar.	1	1	0	100
Nâs suresini okur, anlamını söyler.	1	0	1	0
İslam'da hac ibadetinin önemini ayet ve hadisler ışığında yorumlar.	1	0	1	0
Haccın yapılışını özetler.	2	1	1	50
Kurban ibadetini İslam'ın yardımcı ve dayanışmaya verdiği önem açısından değerlendirir.	2	2	0	100
Umre ibadeti ve önemini açıklar.	1	0	1	0

	Soru	Doğru	Yanlış	Boş	Net	Başarı
Sözel (İNG)	10	9	1	0	8,67	% 87
Cevap Anahtarı	A	CBBDAADBAC				
Cevaplarınız		CBBDAADcAC				

İngilizce	S	D	Y	B%
Students will be able to talk about other people's appearances and personalities.	2	1	1	50
Students will be able to write simple pieces to compare people.	1	1	0	100
Students will be able to understand short and simple texts on sports.	1	1	0	100
Students will be able to ask questions related to the frequency of events.	1	1	0	100
Students will be able to recognize specific information in oral texts dealing with past events and dates.	1	1	0	100
Students will be able to talk about past events with definite time.	1	1	0	100
Students will be able to describe past events and experiences.	1	1	0	100
Students will be able to identify the names of wild animals in simple oral texts.	1	1	0	100
Students will be able to make simple suggestions.	1	1	0	100

	Soru	Doğru	Yanlış	Boş	Net	Başarı
Sayısal (MAT)	20	6	14	0	1,33	% 7
Cevap Anahtarı	A	ACDCEBDCAACBCADABDBD				
Cevaplarınız		cdacCaDdAcbaabDcdaBD				

Matematik	S	D	Y	B%
Tam sayılarla toplama ve çıkarma işlemlerini yapar, ilgili problemleri çözer.	1	0	1	0
Tam sayılarla çarpma ve bölme işlemlerini yapar.	2	1	1	50
Rasyonel sayıların tanır ve sayı doğrusunda gösterir.	1	0	1	0
Rasyonel sayıların ondalık gösterimle ifade eder.	2	0	2	0
Rasyonel sayıların kare ve küplerini hesaplar.	2	2	0	100
Rasyonel sayılarla toplama ve çıkarma işlemlerini yapar.	2	2	0	100
Devirli olan ve olmayan ondalık gösterimleri rasyonel sayı olarak ifade eder.	1	0	1	0
Rasyonel sayılarla çarpma ve bölme işlemlerini yapar.	3	2	1	67
Rasyonel sayıların sıralar ve karşılaştırır.	1	0	1	0
Tam sayılarla işlemler yapmayı gerektiren problemleri çözer.	2	0	2	0
Rasyonel sayılarla çok adımlı işlemleri yapar.	2	1	1	50
Tam sayıların kendileri ile tekrarlı çarpımını üslü nicelik olarak ifade eder.	1	0	1	0

	Soru	Doğru	Yanlış	Boş	Net	Başarı
Sayısal (FEN)	20	6	14	0	1,33	% 7
Cevap Anahtarı	A	BCDDBDACBDCDCACABCDA				
Cevaplarınız		BbcDacbadadDCAdcBabd				

Fen	S	D	Y	B%
Uzay teknolojilerini açıklar.	1	1	0	100
Yıldız oluşum sürecinin farkına varır.	1	0	1	0
Hayvan ve bitki hücrelerini, temel kısımları ve görevleri açısından karşılaştırır.	1	0	1	0
Mitozun birbirini takip eden farklı evrelerden oluştuğunu açıklar.	1	1	0	100
Geçmişten günümüze, hücrenin yapısı ile ilgili görüşleri teknolojilerle ilişkilendirerek tartışır.	1	0	1	0
Hücre-doku-organ-sistem-organizma ilişkisini açıklar.	1	0	1	0
Mayozun canlılar için önemini açıklar.	1	0	1	0
Mayoz ve mitoz arasındaki farkları karşılaştırır.	1	0	1	0
Üreme ana hücrelerinde mayozun nasıl gerçekleştiğini model üzerinde gösterir.	1	0	1	0
Kütleye etki eden yer çekimi kuvvetini ağırlık olarak adlandırır.	2	0	2	0
Kütle ve ağırlık kavramlarını karşılaştırır.	1	1	0	100
Yer çekimini kütle çekimi olarak gök cisimleri temelinde açıklar.	1	1	0	100
Fiziksel anlamda yapılan işin, uygulanan kuvvet ve alınan yolla ilişkili olduğunu açıklar.	1	1	0	100
Enerjiyi iş kavramı ile ilişkilendirerek, kinetik ve potansiyel enerji olarak sınıflandırır.	2	1	1	50
Hava veya su direncinin etkisini azaltmaya yönelik bir araç tasarlar.	1	0	1	0
Sürtünme kuvvetinin kinetik enerji üzerindeki etkisini örneklerle açıklar.	1	0	1	0
Kinetik ve potansiyel enerji türlerinin birbirine dönüşümünden hareketle enerjinin korunduğu sonucunu çıkarır.	1	0	1	0
Mitozun canlılar için önemini açıklar.	1	0	1	0

7. SINIF MOZAİK YAYINLARI TG



237,663 % 70,83

KOCAELİ / KÖRFEZ
Uluğbey Ortaokulu

7B - 166
ERVA SU YAKUT

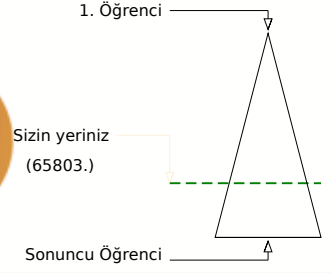
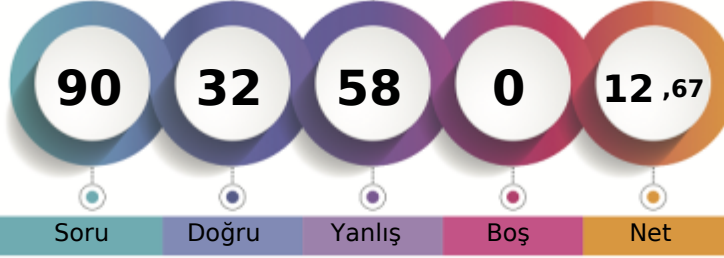

Soru Doğru Yanlış Boş Net

Şube Kurum İlçe İl Genel

Öğrenci Sıra No 12 68 474 2298 65803 % 70,83

Sınava Katılan Öğrenci Sayısı 16 115 623 3056 92904

		Soru	Doğru	Yanlış	Boş	Net	Başarı	
Sözel (TÜR)		20	10	10	0	6,67	% 33	
Cevap Anahtarı	A	BCCDADDDCCBADAACBABB						
Cevaplarınız		abCDAaabaDCBADAbdBbc						

		S	D	Y	B%
Türkçe		2	0	2	0
Bağlamdan hareketle bilmediği kelime ve kelime gruplarının anlamını tahmin eder.		2	0	2	0
Yazdıklarını düzenler.		2	2	0	100
Okudukları ile ilgili çıkarımlarda bulunur.		1	1	0	100
Metnin ana fikrini/ana duygusunu belirler.		1	1	0	100
Metnin ilgili sorularını cevaplar.		3	0	3	0
Çekim eklerinin işlevlerini ayırt eder.		2	1	1	50
Fillerin anlam özelliklerini fark eder.		1	1	0	100
Metin türlerini ayırt eder.		1	1	0	100
Bir işi işlem basamaklarına göre yazar.		1	1	0	100
Görsellerle ilgili sorularını cevaplar.		2	1	1	50
Grafik, tablo ve çizelgeyle sunulan bilgileri yorumlar.		2	0	2	0
Metindeki yardımcı fikirleri belirler.		1	0	1	0
Deyim ve atasözlerinin metne katkısını belirler.		1	1	0	100

		Soru	Doğru	Yanlış	Boş	Net	Başarı	
Sözel (TAR)		10	4	6	0	2,00	% 20	
Cevap Anahtarı	A	BCCDCBDACA						
Cevaplarınız		cabDddDAbA						

		S	D	Y	B%
Tarih		2	1	1	50
İletişimi etkileyen tutum ve davranışları analiz ederek kendi tutum ve davranışlarını sorgular.		1	0	1	0
Osmanlı Devleti'nde islahat hareketleri sonucu ortaya çıkan kurumlardan hareketle toplumsal ve ekonomik değişim		2	1	1	50
Osmanlı Devleti'nin fetih siyasetini örnekler üzerinden analiz eder.		2	1	1	50
Osmanlı kültür, sanat ve estetik anlayışına örnekler verir.		1	0	1	0
İletişim araçlarından yararlanırken haklarını kullanır ve sorumluluklarını yerine getirir.		1	0	1	0
Osmanlı Devleti'nin siyasi güç olarak ortaya çıkış sürecini ve bu süreci etkileyen faktörleri açıklar.		1	1	0	100
Örnek incelemeler yoluyla geçmişten günümüze, yerleşmeyi etkileyen faktörler hakkında çıkarımlarda bulunur.		1	0	1	0
Avrupa'daki gelişmelerle bağlantılı olarak Osmanlı Devleti'ni değişime zorlayan süreçleri kavrar.		1	1	0	100

		Soru	Doğru	Yanlış	Boş	Net	Başarı	
Sözel (DİN)		10	5	5	0	3,33	% 33	
Cevap Anahtarı	A	ACDCCBDAAB						
Cevaplarınız		dbDCddaAAB						

		S	D	Y	B%
Din K.ve A.B.		1	0	1	0
Melekleri özellikleri ve görevlerine göre sınıflandırır.		1	0	1	0
Dünya hayatı ile ahiret hayatı arasındaki ilişkiyi yorumlar.		1	0	1	0
Ahiret hayatının aşamalarını açıklar.		1	1	0	100
Nâs suresini okur, anlamını söyler.		1	1	0	100
İslam'da hac ibadetinin önemini ayet ve hadisler ışığında yorumlar.		1	0	1	0
Haccın yapılışını özetler.		2	0	2	0
Kurban ibadetini İslam'ın yardımcı ve dayanışmaya verdiği önem açısından değerlendirir.		2	2	0	100
Umre ibadeti ve önemini açıklar.		1	1	0	100

		Soru	Doğru	Yanlış	Boş	Net	Başarı	
Sözel (İNG)		10	3	7	0	0,67	% 7	
Cevap Anahtarı	A	CBBDAADBAC						
Cevaplarınız		dcaDbAcBcd						

		S	D	Y	B%
İngilizce		2	1	1	50
Students will be able to talk about other people's appearances and personalities.		2	1	1	50
Students will be able to write simple pieces to compare people.		1	0	1	0
Students will be able to understand short and simple texts on sports.		1	0	1	0
Students will be able to ask questions related to the frequency of events.		1	1	0	100
Students will be able to recognize specific information in oral texts dealing with past events and dates.		1	0	1	0
Students will be able to talk about past events with definite time.		1	1	0	100
Students will be able to describe past events and experiences.		1	0	1	0
Students will be able to identify the names of wild animals in simple oral texts.		1	0	1	0
Students will be able to make simple suggestions.		1	0	1	0

		Soru	Doğru	Yanlış	Boş	Net	Başarı	
Sayısal (MAT)		20	6	14	0	1,33	% 7	
Cevap Anahtarı	A	ACDCEBDCAACBCADABDBD						
Cevaplarınız		cbDaCaDacdadbAcAcDab						

		S	D	Y	B%
Matematik		1	0	1	0
Tam sayılarla toplama ve çıkarma işlemlerini yapar, ilgili problemleri çözer.		1	0	1	0
Tam sayılarla çarpma ve bölme işlemlerini yapar.		2	1	1	50
Rasyonel sayıların tanır ve sayı doğrusunda gösterir.		1	1	0	100
Rasyonel sayıların ondalık gösterimle ifade eder.		2	0	2	0
Rasyonel sayıların kare ve küplerini hesaplar.		2	1	1	50
Rasyonel sayılarla toplama ve çıkarma işlemlerini yapar.		2	1	1	50
Devirli olan ve olmayan ondalık gösterimleri rasyonel sayı olarak ifade eder.		1	0	1	0
Rasyonel sayılarla çarpma ve bölme işlemlerini yapar.		3	0	3	0
Rasyonel sayıların sıralar ve karşılaştırır.		1	0	1	0
Tam sayılarla işlemler yapmayı gerektiren problemleri çözer.		2	1	1	50
Rasyonel sayılarla çok adımlı işlemleri yapar.		2	1	1	50
Tam sayıların kendileri ile tekrarlı çarpımını üslü nicelik olarak ifade eder.		1	0	1	0

		Soru	Doğru	Yanlış	Boş	Net	Başarı	
Sayısal (FEN)		20	4	16	0	-1,33	% 0	
Cevap Anahtarı	A	BCDDBDACBDCDCACABCDA						
Cevaplarınız		abbcaDbCdcacBcAcabd						

		S	D	Y	B%
Fen		1	0	1	0
Uzay teknolojilerini açıklar.		1	0	1	0
Yıldız oluşum sürecinin farkına varır.		1	0	1	0
Hayvan ve bitki hücrelerini, temel kısımları ve görevleri açısından karşılaştırır.		1	0	1	0
Mitozun birbirini takip eden farklı evrelerden oluştuğunu açıklar.		1	0	1	0
Geçmişten günümüze, hücrenin yapısı ile ilgili görüşleri teknolojilerle ilişkilendirerek tartışır.		1	0	1	0
Hücre-doku-organ-sistem-organizma ilişkisini açıklar.		1	1	0	100
Mayozun canlılar için önemini açıklar.		1	0	1	0
Mayoz ve mitoz arasındaki farkları karşılaştırır.		1	1	0	100
Üreme ana hücrelerinde mayozun nasıl gerçekleştiğini model üzerinde gösterir.		1	0	1	0
Kütleyle etki eden yer çekimi kuvvetini ağırlık olarak adlandırır.		2	0	2	0
Kütle ve ağırlık kavramlarını karşılaştırır.		1	0	1	0
Yer çekiminin kütle çekimi olarak gök cisimleri temelinde açıklar.		1	0	1	0
Fiziksel anlamda yapılan işin, uygulanan kuvvet ve alınan yolla ilişkili olduğunu açıklar.		1	0	1	0
Enerjiyi iş kavramı ile ilişkilendirerek, kinetik ve potansiyel enerji olarak sınıflandırır.		2	1	1	50
Hava veya su direncinin etkisini azaltmaya yönelik bir araç tasarlar.		1	1	0	100
Sürtünme kuvvetinin kinetik enerji üzerindeki etkisini örneklerle açıklar.		1	0	1	0
Kinetik ve potansiyel enerji türlerinin birbirine dönüşümünden hareketle enerjinin korunduğu sonucunu çıkarır.		1	0	1	0
Mitozun canlılar için önemini açıklar.		1	0	1	0

7. SINIF MOZAİK YAYINLARI TG



246,607 % 65,08

KOCAELİ / KÖRFEZ
Uluğbey Ortaokulu

7B - 313
HAKTANEFEKABAN

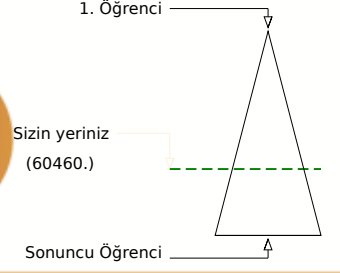
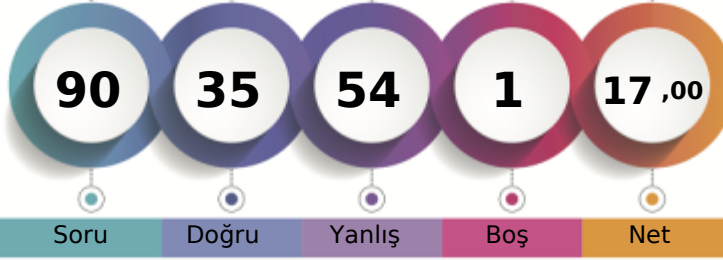

Soru Doğru Yanlış Boş Net

Şube Kurum İlçe İl Genel

Öğrenci Sıra No 7 55 442 2133 60460 % 65,08

Sınava Katılan Öğrenci Sayısı 16 115 623 3056 92904

Sözel (TÜR)	Soru	Doğru	Yanlış	Boş	Net	Başarı
	20	8	12	0	4,00	% 20
Cevap Anahtarı	B	ACBABBCCDADDCCDCBADA				
Cevaplarınız		AbBABA CCadaDbbcdBbac				

Türkçe	S	D	Y	B%
Bağlamdan hareketle bilmediği kelime ve kelime gruplarının anlamını tahmin eder.	2	1	1	50
Yazdıklarını düzenler.	2	2	0	100
Okudukları ile ilgili çıkarımlarda bulunur.	1	0	1	0
Metnin ana fikrini/ana duygusunu belirler.	1	0	1	0
Metnin ilgili sorularını cevaplar.	3	1	2	33
Çekim eklerinin işlevlerini ayırt eder.	2	0	2	0
Fillerin anlam özelliklerini fark eder.	1	0	1	0
Metin türlerini ayırt eder.	1	0	1	0
Bir işi işlem basamaklarına göre yazar.	1	0	1	0
Görsellerle ilgili sorularını cevaplar.	2	1	1	50
Grafik, tablo ve çizelgeyle sunulan bilgileri yorumlar.	2	2	0	100
Metindeki yardımcı fikirleri belirler.	1	0	1	0
Deyim ve atasözlerinin metne katkısını belirler.	1	1	0	100

Sözel (TAR)	Soru	Doğru	Yanlış	Boş	Net	Başarı
	10	5	5	0	3,33	% 33
Cevap Anahtarı	B	BDACBACCDC				
Cevaplarınız		BDACbaaCbb				

Tarih	S	D	Y	B%
İletişimi etkileyen tutum ve davranışları analiz ederek kendi tutum ve davranışlarını sorgular.	1	0	1	0
Osmanlı Devleti'nde islahat hareketleri sonucu ortaya çıkan kurumlardan hareketle toplumsal ve ekonomik değişim	2	1	1	50
Osmanlı Devleti'nin fetih siyasetini örnekler üzerinden analiz eder.	2	1	1	50
Osmanlı kültür, sanat ve estetik anlayışına örnekler verir.	1	0	1	0
İletişim araçlarından yararlanırken haklarını kullanır ve sorumluluklarını yerine getirir.	1	1	0	100
Osmanlı Devleti'nin siyasi güç olarak ortaya çıkış sürecini ve bu süreci etkileyen faktörleri açıklar.	1	1	0	100
Örnek incelemeler yoluyla geçmişten günümüze, yerleşmeyi etkileyen faktörler hakkında çıkarımlarda bulunur.	1	1	0	100
Avrupa'daki gelişmelerle bağlantılı olarak Osmanlı Devleti'ni değişime zorlayan süreçleri kavrar.	1	0	1	0

Sözel (DİN)	Soru	Doğru	Yanlış	Boş	Net	Başarı
	10	3	6	1	1,00	% 10
Cevap Anahtarı	B	DCCBDAABAC				
Cevaplarınız		addcDA Bda				

Din K.ve A.B.	S	D	Y	B%
Melekleri özellikleri ve görevlerine göre sınıflandırır.	1	0	1	0
Dünya hayatı ile ahiret hayatı arasındaki ilişkiyi yorumlar.	1	0	1	0
Ahiret hayatının aşamalarını açıklar.	1	0	1	0
Nâs suresini okur, anlamını söyler.	1	0	1	0
İslam'da hac ibadetinin önemini ayet ve hadisler ışığında yorumlar.	1	0	1	0
Haccın yapılışını özetler.	2	1	1	50
Kurban ibadetini İslam'ın yardımlaşma ve dayanışmaya verdiği önem açısından değerlendirir.	2	2	0	100
Umre ibadeti ve önemini açıklar.	1	0	0	0

Sözel (İNG)	Soru	Doğru	Yanlış	Boş	Net	Başarı
	10	6	4	0	4,67	% 47
Cevap Anahtarı	B	BDAADBACCBB				
Cevaplarınız		BbcAadACCB				

İngilizce	S	D	Y	B%
Students will be able to talk about other people's appearances and personalities.	2	1	1	50
Students will be able to write simple pieces to compare people.	1	1	0	100
Students will be able to understand short and simple texts on sports.	1	1	0	100
Students will be able to ask questions related to the frequency of events.	1	0	1	0
Students will be able to recognize specific information in oral texts dealing with past events and dates.	1	0	1	0
Students will be able to talk about past events with definite time.	1	1	0	100
Students will be able to describe past events and experiences.	1	0	1	0
Students will be able to identify the names of wild animals in simple oral texts.	1	1	0	100
Students will be able to make simple suggestions.	1	1	0	100

Sayısal (MAT)	Soru	Doğru	Yanlış	Boş	Net	Başarı
	20	6	14	0	1,33	% 7
Cevap Anahtarı	B	DABDBDACCBCDCAACBCA				
Cevaplarınız		cdBaBccCadaBcdcbCcbA				

Matematik	S	D	Y	B%
Tam sayılarla toplama ve çıkarma işlemlerini yapar, ilgili problemleri çözer.	1	0	1	0
Tam sayılarla çarpma ve bölme işlemlerini yapar.	2	1	1	50
Rasyonel sayıların tanır ve sayı doğrusunda gösterir.	1	0	1	0
Rasyonel sayıların ondalık gösterimle ifade eder.	2	0	2	0
Rasyonel sayıların kare ve küplerini hesaplar.	2	1	1	50
Rasyonel sayılarla toplama ve çıkarma işlemlerini yapar.	2	1	1	50
Devirli olan ve olmayan ondalık gösterimleri rasyonel sayı olarak ifade eder.	1	0	1	0
Rasyonel sayılarla çarpma ve bölme işlemlerini yapar.	3	0	3	0
Rasyonel sayıların sıralar ve karşılaştırır.	1	1	0	100
Tam sayılarla işlemler yapmayı gerektiren problemleri çözer.	2	1	1	50
Rasyonel sayılarla çok adımlı işlemleri yapar.	2	2	0	100
Tam sayıların kendileri ile tekrarlı çarpımını üslü nicelik olarak ifade eder.	1	1	0	100

Sayısal (FEN)	Soru	Doğru	Yanlış	Boş	Net	Başarı
	20	7	13	0	2,67	% 13
Cevap Anahtarı	B	CABCDABCDDBDACBDCDCA				
Cevaplarınız		CABCacBdcadabCBadbbcc				

Fen	S	D	Y	B%
Uzay teknolojilerini açıklar.	1	1	0	100
Yıldız oluşum sürecinin farkına varır.	1	0	1	0
Hayvan ve bitki hücrelerini, temel kısımları ve görevleri açısından karşılaştırır.	1	0	1	0
Mitozun birbirini takip eden farklı evrelerden oluştuğunu açıklar.	1	0	1	0
Geçmişten günümüze, hücrenin yapısı ile ilgili görüşleri teknolojilerle ilişkilendirerek tartışır.	1	0	1	0
Hücre-doku-organ-sistem-organizma ilişkisini açıklar.	1	0	1	0
Mayozun canlılar için önemini açıklar.	1	0	1	0
Mayoz ve mitoz arasındaki farkları karşılaştırır.	1	1	0	100
Üreme ana hücrelerinde mayozun nasıl gerçekleştiğini model üzerinde gösterir.	1	1	0	100
Kütleye etki eden yer çekimi kuvvetini ağırlık olarak adlandırır.	2	0	2	0
Kütle ve ağırlık kavramlarını karşılaştırır.	1	0	1	0
Yer çekimini kütle çekimi olarak gök cisimleri temelinde açıklar.	1	0	1	0
Fiziksel anlamda yapılan işin, uygulanan kuvvet ve alınan yolla ilişkili olduğunu açıklar.	1	0	1	0
Enerjiyi iş kavramı ile ilişkilendirerek, kinetik ve potansiyel enerji olarak sınıflandırır.	2	2	0	100
Hava veya su direncinin etkisini azaltmaya yönelik bir araç tasarlar.	1	1	0	100
Sürtünme kuvvetinin kinetik enerji üzerindeki etkisini örneklerle açıklar.	1	1	0	100
Kinetik ve potansiyel enerji türlerinin birbirine dönüşümünden hareketle enerjinin korunduğu sonucunu çıkarır.	1	0	1	0
Mitozun canlılar için önemini açıklar.	1	0	1	0

7. SINIF MOZAİK YAYINLARI TG



243,605 % 67,06

KOCAELİ / KÖRFEZ
Uluğbey Ortaokulu

7B - 457
HAMZA KABAN

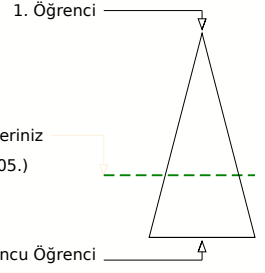
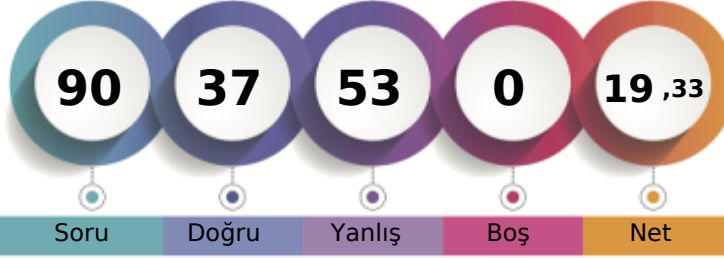

Soru Doğru Yanlış Boş Net

Şube Kurum İlçe İl Genel

Öğrenci Sıra No 10 62 459 2195 62305 % 67,06

Sınava Katılan Öğrenci Sayısı 16 115 623 3056 92904

	Soru	Doğru	Yanlış	Boş	Net	Başarı
Sözel (TÜR)	20	11	9	0	8,00	% 40
Cevap Anahtarı	A	BCCDADCCDCBADAACBAA				
Cevaplarınız		cCCDAaCbDbBAbbdCBaa				

Türkçe	S	D	Y	B%
Bağlamdan hareketle bilmediği kelime ve kelime gruplarının anlamını tahmin eder.	2	1	1	50
Yazdıklarını düzenler.	2	2	0	100
Okudukları ile ilgili çıkarımlarda bulunur.	1	1	0	100
Metnin ana fikrini/ana duygusunu belirler.	1	1	0	100
Metinle ilgili sorulara cevaplar.	3	0	3	0
Çekim eklerinin işlevlerini ayırt eder.	2	2	0	100
Fillerin anlam özelliklerini fark eder.	1	1	0	100
Metin türlerini ayırt eder.	1	1	0	100
Bir işi işlem basamaklarına göre yazar.	1	0	1	0
Görsellerle ilgili sorulara cevaplar.	2	0	2	0
Grafik, tablo ve çizelgeyle sunulan bilgileri yorumlar.	2	1	1	50
Metindeki yardımcı fikirleri belirler.	1	1	0	100
Deyim ve atasözlerinin metne katkısını belirler.	1	1	0	100

	Soru	Doğru	Yanlış	Boş	Net	Başarı
Sözel (TAR)	10	6	4	0	4,67	% 47
Cevap Anahtarı	A	BCCDCBDACA				
Cevaplarınız		BCdDCBBaAc				

Tarih	S	D	Y	B%
İletişimi etkileyen tutum ve davranışları analiz ederek kendi tutum ve davranışlarını sorgular.	1	1	0	100
Osmanlı Devleti'nde islahat hareketleri sonucu ortaya çıkan kurumlardan hareketle toplumsal ve ekonomik değişim	2	1	1	50
Osmanlı Devleti'nin fetih siyasetini örnekler üzerinden analiz eder.	2	1	1	50
Osmanlı kültür, sanat ve estetik anlayışına örnekler verir.	1	1	0	100
İletişim araçlarından yararlanırken haklarını kullanır ve sorumluluklarını yerine getirir.	1	1	0	100
Osmanlı Devleti'nin siyasi güç olarak ortaya çıkış sürecini ve bu süreci etkileyen faktörleri açıklar.	1	1	0	100
Örnek incelemeler yoluyla geçmişten günümüze, yerleşmeyi etkileyen faktörler hakkında çıkarımlarda bulunur.	1	0	1	0
Avrupa'daki gelişmelerle bağlantılı olarak Osmanlı Devleti'ni değişime zorlayan süreçleri kavrar.	1	0	1	0

	Soru	Doğru	Yanlış	Boş	Net	Başarı
Sözel (DİN)	10	4	6	0	2,00	% 20
Cevap Anahtarı	A	ACDCCBDAAB				
Cevaplarınız		bCaCbcbAbB				

Din K.ve A.B.	S	D	Y	B%
Melekleri özellikleri ve görevlerine göre sınıflandırır.	1	0	1	0
Dünya hayatı ile ahiret hayatı arasındaki ilişkiyi yorumlar.	1	1	0	100
Ahiret hayatının aşamalarını açıklar.	1	0	1	0
Nâs suresini okur, anlamını söyler.	1	1	0	100
İslam'da hac ibadetinin önemini ayet ve hadisler ışığında yorumlar.	1	0	1	0
Haccın yapılışını özetler.	2	0	2	0
Kurban ibadetini İslam'ın yardımışma ve dayanışmaya verdiği önem açısından değerlendirir.	2	2	0	100
Umre ibadeti ve önemini açıklar.	1	0	1	0

	Soru	Doğru	Yanlış	Boş	Net	Başarı
Sözel (İNG)	10	7	3	0	6,00	% 60
Cevap Anahtarı	A	CBBDAADBAC				
Cevaplarınız		CBBDbAbBAd				

İngilizce	S	D	Y	B%
Students will be able to talk about other people's appearances and personalities.	2	2	0	100
Students will be able to write simple pieces to compare people.	1	1	0	100
Students will be able to understand short and simple texts on sports.	1	1	0	100
Students will be able to ask questions related to the frequency of events.	1	1	0	100
Students will be able to recognize specific information in oral texts dealing with past events and dates.	1	0	1	0
Students will be able to talk about past events with definite time.	1	1	0	100
Students will be able to describe past events and experiences.	1	0	1	0
Students will be able to identify the names of wild animals in simple oral texts.	1	1	0	100
Students will be able to make simple suggestions.	1	0	1	0

	Soru	Doğru	Yanlış	Boş	Net	Başarı
Sayısal (MAT)	20	3	17	0	-2,67	% 0
Cevap Anahtarı	A	ACDCEBDCAACBCADABDBD				
Cevaplarınız		cCbDadcbdbcbAcAcbac				

Matematik	S	D	Y	B%
Tam sayılarla toplama ve çıkarma işlemlerini yapar, ilgili problemleri çözer.	1	0	1	0
Tam sayılarla çarpma ve bölme işlemlerini yapar.	2	1	1	50
Rasyonel sayıların tanır ve sayı doğrusunda gösterir.	1	0	1	0
Rasyonel sayıların ondalık gösterimle ifade eder.	2	0	2	0
Rasyonel sayıların kare ve küplerini hesaplar.	2	0	2	0
Rasyonel sayılarla toplama ve çıkarma işlemlerini yapar.	2	1	1	50
Devirli olan ve olmayan ondalık gösterimleri rasyonel sayı olarak ifade eder.	1	0	1	0
Rasyonel sayılarla çarpma ve bölme işlemlerini yapar.	3	0	3	0
Rasyonel sayıların sıralar ve karşılaştırır.	1	0	1	0
Tam sayılarla işlemler yapmayı gerektiren problemleri çözer.	2	1	1	50
Rasyonel sayılarla çok adımlı işlemleri yapar.	2	0	2	0
Tam sayıların kendileri ile tekrarlı çarpımını üslü nicelik olarak ifade eder.	1	0	1	0

	Soru	Doğru	Yanlış	Boş	Net	Başarı
Sayısal (FEN)	20	6	14	0	1,33	% 7
Cevap Anahtarı	A	BCDDBDACBDCDCACABCDA				
Cevaplarınız		cdaDacAbcbdaDbCAaCdc				

Fen	S	D	Y	B%
Uzay teknolojilerini açıklar.	1	0	1	0
Yıldız oluşum sürecinin farkına varır.	1	0	1	0
Hayvan ve bitki hücrelerini, temel kısımları ve görevleri açısından karşılaştırır.	1	0	1	0
Mitozun birbirini takip eden farklı evrelerden oluştuğunu açıklar.	1	1	0	100
Geçmişten günümüze, hücrenin yapısı ile ilgili görüşleri teknolojilerle ilişkilendirerek tartışır.	1	0	1	0
Hücre-doku-organ-sistem-organizma ilişkisini açıklar.	1	0	1	0
Mayozun canlılar için önemini açıklar.	1	1	0	100
Mayoz ve mitoz arasındaki farkları karşılaştırır.	1	0	1	0
Üreme ana hücrelerinde mayozun nasıl gerçekleştiğini model üzerinde gösterir.	1	0	1	0
Kütleye etki eden yer çekimi kuvvetini ağırlık olarak adlandırır.	2	0	2	0
Kütle ve ağırlık kavramlarını karşılaştırır.	1	0	1	0
Yer çekimini kütle çekimi olarak gök cisimleri temelinde açıklar.	1	0	1	0
Fiziksel anlamda yapılan işin, uygulanan kuvvet ve alınan yolla ilişkili olduğunu açıklar.	1	0	1	0
Enerjiyi iş kavramı ile ilişkilendirerek, kinetik ve potansiyel enerji olarak sınıflandırır.	2	1	1	50
Hava veya su direncinin etkisini azaltmaya yönelik bir araç tasarlar.	1	1	0	100
Sürtünme kuvvetinin kinetik enerji üzerindeki etkisini örneklerle açıklar.	1	1	0	100
Kinetik ve potansiyel enerji türlerinin birbirine dönüşümünden hareketle enerjinin korunduğu sonucunu çıkarır.	1	1	0	100
Mitozun canlılar için önemini açıklar.	1	0	1	0

7. SINIF MOZAİK YAYINLARI TG



165,388 % 99,33

KOCAELİ / KÖRFEZ
Uluğbey Ortaokulu

7B - 249
MURAT CA ÇIRAK

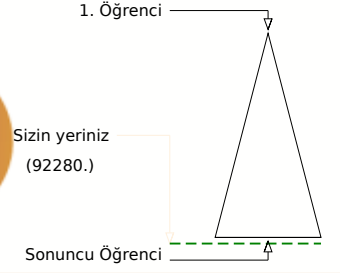
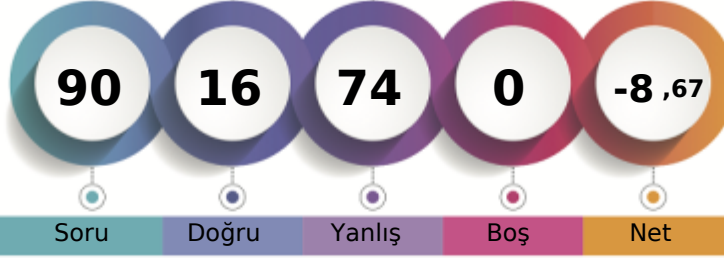

	Şube	Kurum	İlçe	İl	Genel
Öğrenci Sıra No	16	115	623	3041	92280 % 99,33
Sınava Katılan Öğrenci Sayısı	16	115	623	3056	92904

Sözel (TÜR)	Soru	Doğru	Yanlış	Boş	Net	Başarı
	20	5	15	0	0,00	% 0
Cevap Anahtarı	B	ACBABBCCDADDCCDCBADA				
Cevaplarınız		bCbcaadaDbcbdacbdcDA				
Türkçe	S	D	Y	B	%	B%
Bağlamdan hareketle bilmediği kelime ve kelime gruplarının anlamını tahmin eder.	2	0	2	0		
Yazdıklarını düzenler.	2	0	2	0		
Okudukları ile ilgili çıkarımlarda bulunur.	1	1	0	100		
Metnin ana fikrini/ana duygusunu belirler.	1	0	1	0		
Metnin ilgili sorularını cevaplar.	3	0	3	0		
Çekim eklerinin işlevlerini ayırt eder.	2	0	2	0		
Fillerin anlam özelliklerini fark eder.	1	0	1	0		
Metin türlerini ayırt eder.	1	0	1	0		
Bir işi işlem basamaklarına göre yazar.	1	1	0	100		
Görsellerle ilgili sorularını cevaplar.	2	1	1	50		
Gratik, tablo ve çizelgeyle sunulan bilgileri yorumlar.	2	0	2	0		
Metindeki yardımcı fikirleri belirler.	1	1	0	100		
Deyim ve atasözlerinin metne katkısını belirler.	1	1	0	100		

Sözel (TAR)	Soru	Doğru	Yanlış	Boş	Net	Başarı
	10	3	7	0	0,67	% 7
Cevap Anahtarı	B	BDACBCCDC				
Cevaplarınız		BcAdbBdbbd				
Tarih	S	D	Y	B	%	B%
İletişimi etkileyen tutum ve davranışları analiz ederek kendi tutum ve davranışlarını sorgular.	1	1	0	100		
Osmanlı Devleti'nde islahat hareketleri sonucu ortaya çıkan kurumlardan hareketle toplumsal ve ekonomik değişim	2	0	2	0		
Osmanlı Devleti'nin fetih siyasetini örnekler üzerinden analiz eder.	2	0	2	0		
Osmanlı kültür, sanat ve estetik anlayışına örnekler verir.	1	0	1	0		
İletişim araçlarından yararlanırken haklarını kullanır ve sorumluluklarını yerine getirir.	1	1	0	100		
Osmanlı Devleti'nin siyasi güç olarak ortaya çıkış sürecini ve bu süreci etkileyen faktörleri açıklar.	1	1	0	100		
Örnek incelemeler yoluyla geçmişten günümüze, yerleşmeyi etkileyen faktörler hakkında çıkarımlarda bulunur.	1	0	1	0		
Avrupa'daki gelişmelerle bağlantılı olarak Osmanlı Devleti'ni değişime zorlayan süreçleri kavrar.	1	0	1	0		

Sözel (DİN)	Soru	Doğru	Yanlış	Boş	Net	Başarı
	10	0	10	0	-3,33	% 0
Cevap Anahtarı	B	DCCBDAABAC				
Cevaplarınız		abddacbaba				
Din K.ve A.B.	S	D	Y	B	%	B%
Melekleri özellikleri ve görevlerine göre sınıflandırır.	1	0	1	0		
Dünya hayatı ile ahiret hayatı arasındaki ilişkiyi yorumlar.	1	0	1	0		
Ahiret hayatının aşamalarını açıklar.	1	0	1	0		
Nâs suresini okur, anlamını söyler.	1	0	1	0		
İslam'da hac ibadetinin önemini ayet ve hadisler ışığında yorumlar.	1	0	1	0		
Haccın yapılışını özetler.	2	0	2	0		
Kurban ibadetini İslam'ın yardımlaşma ve dayanışmaya verdiği önem açısından değerlendirir.	2	0	2	0		
Umre ibadeti ve önemini açıklar.	1	0	1	0		

Sözel (İNG)	Soru	Doğru	Yanlış	Boş	Net	Başarı
	10	3	7	0	0,67	% 7
Cevap Anahtarı	B	BDAADBACC				
Cevaplarınız		dbcADabCda				
İngilizce	S	D	Y	B	%	B%
Students will be able to talk about other people's appearances and personalities.	2	0	2	0		
Students will be able to write simple pieces to compare people.	1	0	1	0		
Students will be able to understand short and simple texts on sports.	1	0	1	0		
Students will be able to ask questions related to the frequency of events.	1	0	1	0		
Students will be able to recognize specific information in oral texts dealing with past events and dates.	1	0	1	0		
Students will be able to talk about past events with definite time.	1	1	0	100		
Students will be able to describe past events and experiences.	1	1	0	100		
Students will be able to identify the names of wild animals in simple oral texts.	1	0	1	0		
Students will be able to make simple suggestions.	1	1	0	100		

Sayısal (MAT)	Soru	Doğru	Yanlış	Boş	Net	Başarı
	20	1	19	0	-5,33	% 0
Cevap Anahtarı	B	DABDBDACBDBCDAACBCA				
Cevaplarınız		acdcbacadabadcbAbddc				
Matematik	S	D	Y	B	%	B%
Tam sayılarla toplama ve çıkarma işlemlerini yapar, ilgili problemleri çözer.	1	0	1	0		
Tam sayılarla çarpma ve bölme işlemlerini yapar.	2	0	2	0		
Rasyonel sayıların tanır ve sayı doğrusunda gösterir.	1	0	1	0		
Rasyonel sayıların ondalık gösterimle ifade eder.	2	1	1	50		
Rasyonel sayıların kare ve küplerini hesaplar.	2	0	2	0		
Rasyonel sayılarla toplama ve çıkarma işlemlerini yapar.	2	0	2	0		
Devirli olan ve olmayan ondalık gösterimleri rasyonel sayı olarak ifade eder.	1	0	1	0		
Rasyonel sayılarla çarpma ve bölme işlemlerini yapar.	3	0	3	0		
Rasyonel sayıların sıralar ve karşılaştırır.	1	0	1	0		
Tam sayılarla işlemler yapmayı gerektiren problemleri çözer.	2	0	2	0		
Rasyonel sayılarla çok adımlı işlemleri yapar.	2	0	2	0		
Tam sayıların kendileri ile tekrarlı çarpımını üslü nicelik olarak ifade eder.	1	0	1	0		

Sayısal (FEN)	Soru	Doğru	Yanlış	Boş	Net	Başarı
	20	4	16	0	-1,33	% 0
Cevap Anahtarı	B	CABCDABCDBDACBDCDCA				
Cevaplarınız		ddBbDccdbaaDcddbaaCd				
Fen	S	D	Y	B	%	B%
Uzay teknolojilerini açıklar.	1	0	1	0		
Yıldız oluşum sürecinin farkına varır.	1	0	1	0		
Hayvan ve bitki hücrelerini, temel kısımları ve görevleri açısından karşılaştırır.	1	0	1	0		
Mitozun birbirini takip eden farklı evrelerden oluştuğunu açıklar.	1	0	1	0		
Geçmişten günümüze, hücrenin yapısı ile ilgili görüşleri teknolojilerle ilişkilendirerek tartışır.	1	0	1	0		
Hücre-doku-organ-sistem-organizma ilişkisini açıklar.	1	1	0	100		
Mayozun canlılar için önemini açıklar.	1	0	1	0		
Mayoz ve mitoz arasındaki farkları karşılaştırır.	1	0	1	0		
Üreme ana hücrelerinde mayozun nasıl gerçekleştiğini model üzerinde gösterir.	1	0	1	0		
Kütleye etki eden yer çekimi kuvvetini ağırlık olarak adlandırır.	2	0	2	0		
Kütle ve ağırlık kavramlarını karşılaştırır.	1	0	1	0		
Yer çekimini kütle çekimi olarak gök cisimleri temelinde açıklar.	1	1	0	100		
Fiziksel anlamda yapılan işin, uygulanan kuvvet ve alınan yolla ilişkili olduğunu açıklar.	1	0	1	0		
Enerjiyi iş kavramı ile ilişkilendirerek, kinetik ve potansiyel enerji olarak sınıflandırır.	2	1	1	50		
Hava veya su direncinin etkisini azaltmaya yönelik bir araç tasarlar.	1	0	1	0		
Sürtünme kuvvetinin kinetik enerji üzerindeki etkisini örneklerle açıklar.	1	0	1	0		
Kinetik ve potansiyel enerji türlerinin birbirine dönüşümünden hareketle enerjinin korunduğu sonucunu çıkarır.	1	1	0	100		
Mitozun canlılar için önemini açıklar.	1	0	1	0		

7. SINIF MOZAİK YAYINLARI TG



255,491 % 59,54

KOCAELİ / KÖRFEZ
Uluğbey Ortaokulu

7B - 480
NEHİR AYTAŞ

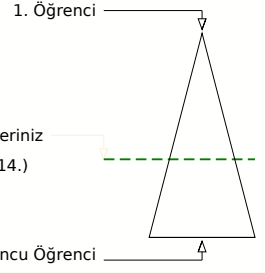
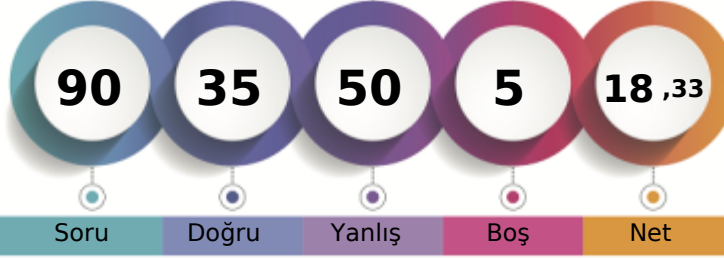

Soru Doğru Yanlış Boş Net

Şube Kurum İlçe İl Genel

Öğrenci Sıra No 5 48 405 1957 55314 % 59,54

Sınava Katılan Öğrenci Sayısı 16 115 623 3056 92904

	Soru	Doğru	Yanlış	Boş	Net	Başarı
Sözel (TÜR)	20	11	9	0	8,00	% 40
Cevap Anahtarı	A	BCCDADCCDCBADAACBAB				
Cevaplarınız		abCDAaDCaDbcAacACBA d				

	S	D	Y	B%
Türkçe	2	0	2	0
Bağlamdan hareketle bilmediği kelime ve kelime gruplarının anlamını tahmin eder.	1	1	0	100
Yazdıklarını düzenler.	2	1	1	50
Okudukları ile ilgili çıkarımlarda bulunur.	1	1	0	100
Metnin ana fikrini/ana duygusunu belirler.	1	1	0	100
Metnin ilgili sorularını cevaplar.	3	1	2	33
Çekim eklerinin işlevlerini ayırt eder.	2	2	0	100
Fillerin anlam özelliklerini fark eder.	1	1	0	100
Metin türlerini ayırt eder.	1	1	0	100
Bir işi işlem basamaklarına göre yazar.	1	0	1	0
Görsellerle ilgili sorularını cevaplar.	2	0	2	0
Grafik, tablo ve çizelgeyle sunulan bilgileri yorumlar.	2	2	0	100
Metindeki yardımcı fikirleri belirler.	1	1	0	100
Deyim ve atasözlerinin metne katkısını belirler.	1	1	0	100

	Soru	Doğru	Yanlış	Boş	Net	Başarı
Sözel (TAR)	10	2	8	0	-0,67	% 0
Cevap Anahtarı	A	BCCDCBDACA				
Cevaplarınız		cbdcCcDbdb				

	S	D	Y	B%
Tarih	1	0	1	0
İletişimi etkileyen tutum ve davranışları analiz ederek kendi tutum ve davranışlarını sorgular.	2	1	1	50
Osmanlı Devleti'nde islahat hareketleri sonucu ortaya çıkan kurumlardan hareketle toplumsal ve ekonomik değişim	2	0	2	0
Osmanlı Devleti'nin fetih siyasetini örnekler üzerinden analiz eder.	1	1	0	100
Osmanlı kültür, sanat ve estetik anlayışına örnekler verir.	1	1	0	100
İletişim araçlarından yararlanırken haklarını kullanır ve sorumluluklarını yerine getirir.	1	0	1	0
Osmanlı Devleti'nin siyasi güç olarak ortaya çıkış sürecini ve bu süreci etkileyen faktörleri açıklar.	1	0	1	0
Örnek incelemeler yoluyla geçmişten günümüze, yerleşmeyi etkileyen faktörler hakkında çıkarımlarda bulunur.	1	0	1	0
Avrupa'daki gelişmelerle bağlantılı olarak Osmanlı Devleti'ni değişime zorlayan süreçleri kavrar.	1	0	1	0

	Soru	Doğru	Yanlış	Boş	Net	Başarı
Sözel (DİN)	10	2	7	1	-0,33	% 0
Cevap Anahtarı	A	ACDCCBDAAB				
Cevaplarınız		cd CCcbdcc				

	S	D	Y	B%
Din K.ve A.B.	1	0	1	0
Melekleri özellikleri ve görevlerine göre sınıflandırır.	1	0	1	0
Dünya hayatı ile ahiret hayatı arasındaki ilişkiyi yorumlar.	1	0	1	0
Ahiret hayatının aşamalarını açıklar.	1	0	0	0
Nâs suresini okur, anlamını söyler.	1	1	0	100
İslam'da hac ibadetinin önemini ayet ve hadisler ışığında yorumlar.	1	1	0	100
Haccın yapılışını özetler.	2	0	2	0
Kurban ibadetini İslam'ın yardımcılarına ve dayanışmaya verdiği önem açısından değerlendirir.	2	0	2	0
Umre ibadeti ve önemini açıklar.	1	0	1	0

	Soru	Doğru	Yanlış	Boş	Net	Başarı
Sözel (İNG)	10	8	2	0	7,33	% 73
Cevap Anahtarı	A	CBBDAADBAC				
Cevaplarınız		CBBDAAbcAC				

	S	D	Y	B%
İngilizce	2	1	1	50
Students will be able to talk about other people's appearances and personalities.	1	1	0	100
Students will be able to write simple pieces to compare people.	1	1	0	100
Students will be able to understand short and simple texts on sports.	1	1	0	100
Students will be able to ask questions related to the frequency of events.	1	1	0	100
Students will be able to recognize specific information in oral texts dealing with past events and dates.	1	1	0	100
Students will be able to talk about past events with definite time.	1	1	0	100
Students will be able to describe past events and experiences.	1	0	1	0
Students will be able to identify the names of wild animals in simple oral texts.	1	1	0	100
Students will be able to make simple suggestions.	1	1	0	100

	Soru	Doğru	Yanlış	Boş	Net	Başarı
Sayısal (MAT)	20	4	12	4	0,00	% 0
Cevap Anahtarı	A	ACDCEBDCAACBCADABDBD				
Cevaplarınız		ACD dcbac a bbbAdc c				

	S	D	Y	B%
Matematik	1	1	0	100
Tam sayılarla toplama ve çıkarma işlemlerini yapar, ilgili problemleri çözer.	2	1	1	50
Tam sayılarla çarpma ve bölme işlemlerini yapar.	1	1	0	100
Rasyonel sayıların tanır ve sayı doğrusunda gösterir.	2	0	0	0
Rasyonel sayıların ondalık gösterimle ifade eder.	2	0	1	0
Rasyonel sayıların kare ve küplerini hesaplar.	2	1	1	50
Rasyonel sayılarla toplama ve çıkarma işlemlerini yapar.	1	0	1	0
Devirli olan ve olmayan ondalık gösterimleri rasyonel sayı olarak ifade eder.	3	0	2	0
Rasyonel sayılarla çarpma ve bölme işlemlerini yapar.	1	1	0	100
Rasyonel sayıların sıralar ve karşılaştırır.	2	0	2	0
Tam sayılarla işlemler yapmayı gerektiren problemleri çözer.	2	0	2	0
Rasyonel sayılarla çok adımlı işlemleri yapar.	2	0	2	0
Tam sayıların kendileri ile tekrarlı çarpımını üslü nicelik olarak ifade eder.	1	0	1	0

	Soru	Doğru	Yanlış	Boş	Net	Başarı
Sayısal (FEN)	20	8	12	0	4,00	% 20
Cevap Anahtarı	A	BCDDBDACBDCDCACABCDA				
Cevaplarınız		cacDBadbBbCDCAbcBbbcc				

	S	D	Y	B%
Fen	1	0	1	0
Uzay teknolojilerini açıklar.	1	0	1	0
Yıldız oluşum sürecinin farkına varır.	1	0	1	0
Hayvan ve bitki hücrelerini, temel kısımları ve görevleri açısından karşılaştırır.	1	1	0	100
Mitozun birbirini takip eden farklı evrelerden oluştuğunu açıklar.	1	1	0	100
Geçmişten günümüze, hücrenin yapısı ile ilgili görüşleri teknolojilerle ilişkilendirerek tartışır.	1	1	0	100
Hücre-doku-organ-sistem-organizma ilişkisini açıklar.	1	0	1	0
Mayozun canlılar için önemini açıklar.	1	0	1	0
Mayoz ve mitoz arasındaki farkları karşılaştırır.	1	1	0	100
Üreme ana hücrelerinde mayozun nasıl gerçekleştiğini model üzerinde gösterir.	2	1	1	50
Kütle ve ağırlık kavramlarını karşılaştırır.	2	1	1	50
Yer çekimini kütle çekimi olarak gök cisimleri temelinde açıklar.	1	1	0	100
Fiziksel anlamda yapılan işin, uygulanan kuvvet ve alınan yolla ilişkili olduğunu açıklar.	2	1	1	50
Enerjiyi iş kavramı ile ilişkilendirerek, kinetik ve potansiyel enerji olarak sınıflandırır.	1	0	1	0
Hava veya su direncinin etkisini azaltmaya yönelik bir araç tasarlar.	1	0	1	0
Sürtünme kuvvetinin kinetik enerji üzerindeki etkisini örneklerle açıklar.	1	0	1	0
Kinetik ve potansiyel enerji türlerinin birbirine dönüşümünden hareketle enerjinin korunduğu sonucunu çıkarır.	1	0	1	0
Mitozun canlılar için önemini açıklar.	1	0	1	0

7. SINIF MOZAİK YAYINLARI TG



222,436 % 80,30

KOCAELİ / KÖRFEZ
Uluğbey Ortaokulu

7B - 600
NURB*U ** * C1

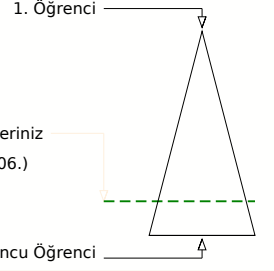
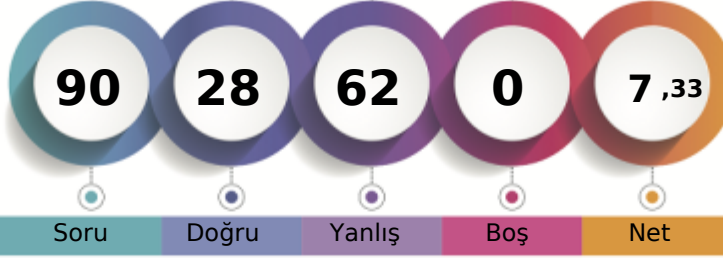

Soru Doğru Yanlış Boş Net

Şube Kurum İlçe İl Genel

Öğrenci Sıra No 15 86 530 2582 74606 % 80,30

Sınava Katılan Öğrenci Sayısı 16 115 623 3056 92904

	Soru	Doğru	Yanlış	Boş	Net	Başarı
Sözel (TÜR)	20	7	13	0	2,67	% 13
Cevap Anahtarı	A	BCCDADCCDCBADAACBAA				
Cevaplarınız		abdDAabdCdbdcDccdBAA				

Türkçe	S	D	Y	B%
Bağlamdan hareketle bilmediği kelime ve kelime gruplarının anlamını tahmin eder.	2	0	2	0
Yazdıklarını düzenler.	2	0	2	0
Okudukları ile ilgili çıkarımlarda bulunur.	1	1	0	100
Metnin ana fikrini/ana duygusunu belirler.	1	1	0	100
Metnin ilgili sorularını cevaplar.	3	1	2	33
Çekim eklerinin işlevlerini ayırt eder.	2	1	1	50
Fillerin anlam özelliklerini fark eder.	1	0	1	0
Metin türlerini ayırt eder.	1	0	1	0
Bir işi işlem basamaklarına göre yazar.	1	1	0	100
Görsellerle ilgili sorularını cevaplar.	2	0	2	0
Grifik, tablo ve çizelgeyle sunulan bilgileri yorumlar.	2	1	1	50
Metindeki yardımcı fikirleri belirler.	1	0	1	0
Deyim ve atasözlerinin metne katkısını belirler.	1	1	0	100

	Soru	Doğru	Yanlış	Boş	Net	Başarı
Sözel (TAR)	10	6	4	0	4,67	% 47
Cevap Anahtarı	A	BCCDCBDACA				
Cevaplarınız		BaDCCdDcCA				

Tarih	S	D	Y	B%
İletişimi etkileyen tutum ve davranışları analiz ederek kendi tutum ve davranışlarını sorgular.	1	1	0	100
Osmanlı Devleti'nde islahat hareketleri sonucu ortaya çıkan kurumlardan hareketle toplumsal ve ekonomik değişim	2	1	1	50
Osmanlı Devleti'nin fetih siyasetini örnekler üzerinden analiz eder.	2	1	1	50
Osmanlı kültür, sanat ve estetik anlayışına örnekler verir.	1	1	0	100
İletişim araçlarından yararlanırken haklarını kullanır ve sorumluluklarını yerine getirir.	1	0	1	0
Osmanlı Devleti'nin siyasi güç olarak ortaya çıkış sürecini ve bu süreci etkileyen faktörleri açıklar.	1	0	1	0
Örnek incelemeler yoluyla geçmişten günümüze, yerleşmeyi etkileyen faktörler hakkında çıkarımlarda bulunur.	1	1	0	100
Avrupa'daki gelişmelerle bağlantılı olarak Osmanlı Devleti'ni değişime zorlayan süreçleri kavrar.	1	1	0	100

	Soru	Doğru	Yanlış	Boş	Net	Başarı
Sözel (DİN)	10	1	9	0	-2,00	% 0
Cevap Anahtarı	A	ACDCCBDAAB				
Cevaplarınız		bacCbdbbba				

Din K.ve A.B.	S	D	Y	B%
Melekleri özellikleri ve görevlerine göre sınıflandırır.	1	0	1	0
Dünya hayatı ile ahiret hayatı arasındaki ilişkiyi yorumlar.	1	0	1	0
Ahiret hayatının aşamalarını açıklar.	1	0	1	0
Nâs suresini okur, anlamını söyler.	1	1	0	100
İslam'da hac ibadetinin önemini ayet ve hadisler ışığında yorumlar.	1	0	1	0
Haccın yapılışını özetler.	2	0	2	0
Kurban ibadetini İslam'ın yardımcı ve dayanışmaya verdiği önem açısından değerlendirir.	2	0	2	0
Umre ibadeti ve önemini açıklar.	1	0	1	0

	Soru	Doğru	Yanlış	Boş	Net	Başarı
Sözel (İNG)	10	2	8	0	-0,67	% 0
Cevap Anahtarı	A	CBBDAADBAC				
Cevaplarınız		aBabccbcAa				

İngilizce	S	D	Y	B%
Students will be able to talk about other people's appearances and personalities.	2	0	2	0
Students will be able to write simple pieces to compare people.	1	1	0	100
Students will be able to understand short and simple texts on sports.	1	0	1	0
Students will be able to ask questions related to the frequency of events.	1	0	1	0
Students will be able to recognize specific information in oral texts dealing with past events and dates.	1	0	1	0
Students will be able to talk about past events with definite time.	1	0	1	0
Students will be able to describe past events and experiences.	1	0	1	0
Students will be able to identify the names of wild animals in simple oral texts.	1	1	0	100
Students will be able to make simple suggestions.	1	0	1	0

	Soru	Doğru	Yanlış	Boş	Net	Başarı
Sayısal (MAT)	20	4	16	0	-1,33	% 0
Cevap Anahtarı	A	ACDCCBDAACBCADABDBD				
Cevaplarınız		dCbBadcabcDdcdbdBbdb				

Matematik	S	D	Y	B%
Tam sayılarla toplama ve çıkarma işlemlerini yapar, ilgili problemleri çözer.	1	0	1	0
Tam sayılarla çarpma ve bölme işlemlerini yapar.	2	1	1	50
Rasyonel sayıların tanır ve sayı doğrusunda gösterir.	1	0	1	0
Rasyonel sayıların ondalık gösterimle ifade eder.	2	1	1	50
Rasyonel sayıların kare ve küplerini hesaplar.	2	0	2	0
Rasyonel sayılarla toplama ve çıkarma işlemlerini yapar.	2	0	2	0
Devirli olan ve olmayan ondalık gösterimleri rasyonel sayı olarak ifade eder.	1	0	1	0
Rasyonel sayılarla çarpma ve bölme işlemlerini yapar.	3	0	3	0
Rasyonel sayıların sıralar ve karşılaştırır.	1	1	0	100
Tam sayılarla işlemler yapmayı gerektiren problemleri çözer.	2	0	2	0
Rasyonel sayılarla çok adımlı işlemleri yapar.	2	0	2	0
Tam sayıların kendileri ile tekrarlı çarpımını üslü nicelik olarak ifade eder.	1	1	0	100

	Soru	Doğru	Yanlış	Boş	Net	Başarı
Sayısal (FEN)	20	8	12	0	4,00	% 20
Cevap Anahtarı	A	BCDDBDACBDCDCACABCDA				
Cevaplarınız		aaDbBbcAaaDdcCAdCaA				

Fen	S	D	Y	B%
Uzay teknolojilerini açıklar.	1	0	1	0
Yıldız oluşum sürecinin farkına varır.	1	0	1	0
Hayvan ve bitki hücrelerini, temel kısımları ve görevleri açısından karşılaştırır.	1	1	0	100
Mitozun birbirini takip eden farklı evrelerden oluştuğunu açıklar.	1	0	1	0
Geçmişten günümüze, hücrenin yapısı ile ilgili görüşleri teknolojilerle ilişkilendirerek tartışır.	1	1	0	100
Hücre-doku-organ-sistem-organizma ilişkisini açıklar.	1	0	1	0
Mayozun canlılar için önemini açıklar.	1	0	1	0
Mayoz ve mitoz arasındaki farkları karşılaştırır.	1	1	0	100
Üreme ana hücrelerinde mayozun nasıl gerçekleştiğini model üzerinde gösterir.	1	0	1	0
Kütleyle etki eden yer çekimi kuvvetini ağırlık olarak adlandırır.	2	0	2	0
Kütle ve ağırlık kavramlarını karşılaştırır.	1	1	0	100
Yer çekimini kütle çekimi olarak gök cisimleri temelinde açıklar.	1	0	1	0
Fiziksel anlamda yapılan işin, uygulanan kuvvet ve alınan yolla ilişkili olduğunu açıklar.	1	0	1	0
Enerjiyi iş kavramı ile ilişkilendirerek, kinetik ve potansiyel enerji olarak sınıflandırır.	2	1	1	50
Hava veya su direncinin etkisini azaltmaya yönelik bir araç tasarlar.	1	1	0	100
Sürtünme kuvvetinin kinetik enerji üzerindeki etkisini örneklerle açıklar.	1	1	0	100
Kinetik ve potansiyel enerji türlerinin birbirine dönüşümünden hareketle enerjinin korunduğu sonucunu çıkarır.	1	0	1	0
Mitozun canlılar için önemini açıklar.	1	1	0	100

7. SINIF MOZAİK YAYINLARI TG



308,932 % 31,81

KOCAELİ / KÖRFEZ
Uluğbey Ortaokulu

7B - 273
UFUK EFE ESEN

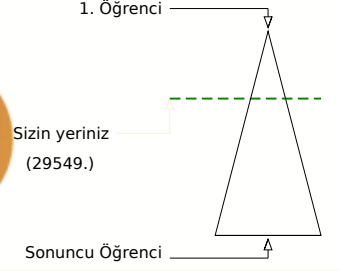
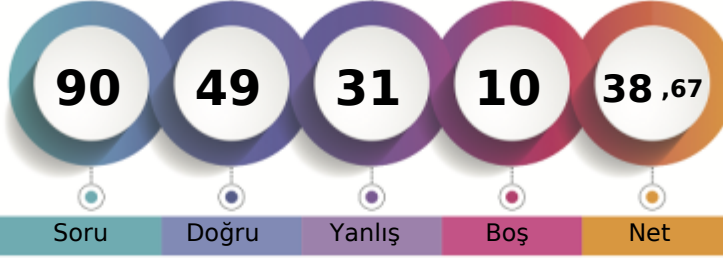

Soru Doğru Yanlış Boş Net

Şube Kurum İlçe İl Genel

Öğrenci Sıra No 1 15 215 996 29549 % 31,81

Sınava Katılan Öğrenci Sayısı 16 115 623 3056 92904

		Soru	Doğru	Yanlış	Boş	Net	Başarı	
Sözel (TÜR)		20	10	10	0	6,67	% 33	
Cevap Anahtarı	B	ACBABBCCDADDCCDCBADA						
Cevaplarınız		cCBAAaCdDADDcDbbcAac						

		S	D	Y	B%
Türkçe		2	1	1	50
Bağlamdan hareketle bilmediği kelime ve kelime gruplarının anlamını tahmin eder.		2	1	1	50
Yazdıklarını düzenler.		2	0	2	0
Okudukları ile ilgili çıkarımlarda bulunur.		1	1	0	100
Metnin ana fikrini/ana duygusunu belirler.		1	1	0	100
Metinle ilgili soruları cevaplar.		3	2	1	67
Çekim eklerinin işlevlerini ayırt eder.		2	1	1	50
Fillerin anlam özelliklerini fark eder.		1	0	1	0
Metin türlerini ayırt eder.		1	1	0	100
Bir işi işlem basamaklarına göre yazar.		1	0	1	0
Görsellerle ilgili soruları cevaplar.		2	0	2	0
Grafik, tablo ve çizelgeyle sunulan bilgileri yorumlar.		2	1	1	50
Metindeki yardımcı fikirleri belirler.		1	1	0	100
Deyim ve atasözlerinin metne katkısını belirler.		1	1	0	100

		Soru	Doğru	Yanlış	Boş	Net	Başarı	
Sözel (TAR)		10	7	3	0	6,00	% 60	
Cevap Anahtarı	B	BDACABCCDC						
Cevaplarınız		*aACAcCCDC						

		S	D	Y	B%
Tarih		2	2	0	100
İletişimi etkileyen tutum ve davranışları analiz ederek kendi tutum ve davranışlarını sorgular.		1	0	1	0
Osmanlı Devleti'nde islahat hareketleri sonucu ortaya çıkan kurumlardan hareketle toplumsal ve ekonomik değişim		2	1	1	50
Osmanlı Devleti'nin fetih siyasetini örnekler üzerinden analiz eder.		2	2	0	100
Osmanlı kültür, sanat ve estetik anlayışına örnekler verir.		1	1	0	100
İletişim araçlarından yararlanırken haklarını kullanır ve sorumluluklarını yerine getirir.		1	0	1	0
Osmanlı Devleti'nin siyasi güç olarak ortaya çıkış sürecini ve bu süreci etkileyen faktörleri açıklar.		1	1	0	100
Örnek incelemeler yoluyla geçmişten günümüze, yerleşmeyi etkileyen faktörler hakkında çıkarımlarda bulunur.		1	1	0	100
Avrupa'daki gelişmelerle bağlantılı olarak Osmanlı Devleti'ni değişime zorlayan süreçleri kavrar.		1	1	0	100

		Soru	Doğru	Yanlış	Boş	Net	Başarı	
Sözel (DİN)		10	7	3	0	6,00	% 60	
Cevap Anahtarı	B	DCCBDAABAC						
Cevaplarınız		DCaaDAbBAC						

		S	D	Y	B%
Din K.ve A.B.		1	1	0	100
Melekleri özellikleri ve görevlerine göre sınıflandırır.		1	1	0	100
Dünya hayatı ile ahiret hayatı arasındaki ilişkiyi yorumlar.		1	1	0	100
Ahiret hayatının aşamalarını açıklar.		1	1	0	100
Nâs suresini okur, anlamını söyler.		1	1	0	100
İslam'da hac ibadetinin önemini ayet ve hadisler ışığında yorumlar.		1	0	1	0
Haccın yapılışını özetler.		2	1	1	50
Kurban ibadetini İslam'ın yardımcı ve dayanışmaya verdiği önem açısından değerlendirir.		2	2	0	100
Umre ibadeti ve önemini açıklar.		1	0	1	0

		Soru	Doğru	Yanlış	Boş	Net	Başarı	
Sözel (İNG)		10	9	1	0	8,67	% 87	
Cevap Anahtarı	B	BDAADBACCB						
Cevaplarınız		BDAADcACCB						

		S	D	Y	B%
İngilizce		2	1	1	50
Students will be able to talk about other people's appearances and personalities.		2	1	1	50
Students will be able to write simple pieces to compare people.		1	1	0	100
Students will be able to understand short and simple texts on sports.		1	1	0	100
Students will be able to ask questions related to the frequency of events.		1	1	0	100
Students will be able to recognize specific information in oral texts dealing with past events and dates.		1	1	0	100
Students will be able to talk about past events with definite time.		1	1	0	100
Students will be able to describe past events and experiences.		1	1	0	100
Students will be able to identify the names of wild animals in simple oral texts.		1	1	0	100
Students will be able to make simple suggestions.		1	1	0	100

		Soru	Doğru	Yanlış	Boş	Net	Başarı	
Sayısal (MAT)		20	7	3	10	6,00	% 30	
Cevap Anahtarı	B	DABDBDcDBcBDCAACBCA						
Cevaplarınız		D c *Dc D CB A						

		S	D	Y	B%
Matematik		1	0	1	0
Tam sayılarla toplama ve çıkarma işlemlerini yapar, ilgili problemleri çözer.		1	0	1	0
Tam sayılarla çarpma ve bölme işlemlerini yapar.		2	2	0	100
Rasyonel sayıların tanır ve sayı doğrusunda gösterir.		1	0	0	0
Rasyonel sayıların ondalık gösterimle ifade eder.		2	0	0	0
Rasyonel sayıların kare ve küplerini hesaplar.		2	0	1	0
Rasyonel sayılarla toplama ve çıkarma işlemlerini yapar.		2	0	0	0
Devirli olan ve olmayan ondalık gösterimleri rasyonel sayı olarak ifade eder.		1	0	0	0
Rasyonel sayılarla çarpma ve bölme işlemlerini yapar.		3	2	0	67
Rasyonel sayıların sıralar ve karşılaştırır.		1	1	0	100
Tam sayılarla işlemler yapmayı gerektiren problemleri çözer.		2	1	0	50
Rasyonel sayılarla çok adımlı işlemleri yapar.		2	1	0	50
Tam sayıların kendileri ile tekrarlı çarpımını üslü nicelik olarak ifade eder.		1	0	1	0

		Soru	Doğru	Yanlış	Boş	Net	Başarı	
Sayısal (FEN)		20	9	11	0	5,33	% 27	
Cevap Anahtarı	B	CABCDABCDBDcBDCDCDA						
Cevaplarınız		CbBCDABAbDcDbddcDbCc						

		S	D	Y	B%
Fen		1	1	0	100
Uzay teknolojilerini açıklar.		1	1	0	100
Yıldız oluşum sürecinin farkına varır.		1	0	1	0
Hayvan ve bitki hücrelerini, temel kısımları ve görevleri açısından karşılaştırır.		1	0	1	0
Mitozun birbirini takip eden farklı evrelerden oluştuğunu açıklar.		1	1	0	100
Geçmişten günümüze, hücrenin yapısı ile ilgili görüşleri teknolojilerle ilişkilendirerek tartışır.		1	0	1	0
Hücre-doku-organ-sistem-organizma ilişkisini açıklar.		1	1	0	100
Mayozun canlılar için önemini açıklar.		1	0	1	0
Mayoz ve mitoz arasındaki farkları karşılaştırır.		1	0	1	0
Üreme ana hücrelerinde mayozun nasıl gerçekleştiğini model üzerinde gösterir.		1	0	1	0
Kütleyle etki eden yer çekimi kuvvetini ağırlık olarak adlandırır.		2	0	2	0
Kütle ve ağırlık kavramlarını karşılaştırır.		1	0	1	0
Yer çekimini kütle çekimi olarak gök cisimleri temelinde açıklar.		1	1	0	100
Fiziksel anlamda yapılan işin, uygulanan kuvvet ve alınan yolla ilişkili olduğunu açıklar.		1	0	1	0
Enerjiyi iş kavramı ile ilişkilendirerek, kinetik ve potansiyel enerji olarak sınıflandırır.		2	2	0	100
Hava veya su direncinin etkisini azaltmaya yönelik bir araç tasarlar.		1	0	1	0
Sürtünme kuvvetinin kinetik enerji üzerindeki etkisini örneklerle açıklar.		1	1	0	100
Kinetik ve potansiyel enerji türlerinin birbirine dönüşümünden hareketle enerjinin korunduğu sonucunu çıkarır.		1	1	0	100
Mitozun canlılar için önemini açıklar.		1	1	0	100

7. SINIF MOZAİK YAYINLARI TG



263,404 % 54,69

KOCAELİ / KÖRFEZ
Uluğbey Ortaokulu

7B - 615
YUNUS ŞAH*

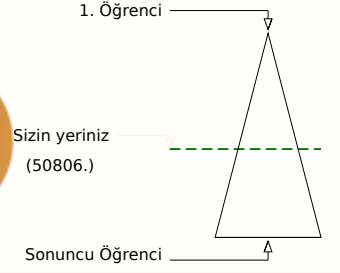
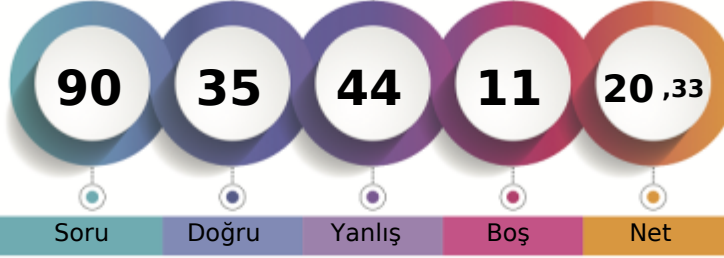

Soru Doğru Yanlış Boş Net

Şube Kurum İlçe İl Genel

Öğrenci Sıra No 4 43 375 1811 50806 % 54,69

Sınava Katılan Öğrenci Sayısı 16 115 623 3056 92904

		Soru	Doğru	Yanlış	Boş	Net	Başarı	
Sözel (TÜR)		20	10	9	1	7,00	% 35	
Cevap Anahtarı	B	ACBABBCCDADDCCDCBADA						
Cevaplarınız		dCBAdBbCDAaa bDbBAbb						

		S	D	Y	B%
Türkçe		2	1	1	50
Bağlamdan hareketle bilmediği kelime ve kelime gruplarının anlamını tahmin eder.		1	1	0	100
Yazdıklarını düzenler.		2	2	0	100
Okudukları ile ilgili çıkarımlarda bulunur.		1	1	0	100
Metnin ana fikrini/ana duygusunu belirler.		1	1	0	100
Metnin ilgili sorularını cevaplar.		3	0	3	0
Çekim eklerinin işlevlerini ayırt eder.		2	1	0	50
Fillerin anlam özelliklerini fark eder.		1	0	1	0
Metin türlerini ayırt eder.		1	1	0	100
Bir işi işlem basamaklarına göre yazar.		1	0	1	0
Görsellerle ilgili sorularını cevaplar.		2	0	2	0
Grafik, tablo ve çizelgeyle sunulan bilgileri yorumlar.		2	1	1	50
Metindeki yardımcı fikirleri belirler.		1	1	0	100
Deyim ve atasözlerinin metne katkısını belirler.		1	1	0	100

		Soru	Doğru	Yanlış	Boş	Net	Başarı	
Sözel (TAR)		10	6	4	0	4,67	% 47	
Cevap Anahtarı	B	BDACBCCDC						
Cevaplarınız		BbAacBCdDC						

		S	D	Y	B%
Tarih		1	1	0	100
İletişimi etkileyen tutum ve davranışları analiz ederek kendi tutum ve davranışlarını sorgular.		2	1	1	50
Osmanlı Devleti'nde islahat hareketleri sonucu ortaya çıkan kurumlardan hareketle toplumsal ve ekonomik değişim		2	1	1	50
Osmanlı Devleti'nin fetih siyasetini örnekler üzerinden analiz eder.		2	1	1	50
Osmanlı kültür, sanat ve estetik anlayışına örnekler verir.		1	1	0	100
İletişim araçlarından yararlanırken haklarını kullanır ve sorumluluklarını yerine getirir.		1	1	0	100
Osmanlı Devleti'nin siyasi güç olarak ortaya çıkış sürecini ve bu süreci etkileyen faktörleri açıklar.		1	1	0	100
Örnek incelemeler yoluyla geçmişten günümüze, yerleşmeyi etkileyen faktörler hakkında çıkarımlarda bulunur.		1	0	1	0
Avrupa'daki gelişmelerle bağlantılı olarak Osmanlı Devleti'ni değişime zorlayan süreçleri kavrar.		1	0	1	0

		Soru	Doğru	Yanlış	Boş	Net	Başarı	
Sözel (DİN)		10	1	9	0	-2,00	% 0	
Cevap Anahtarı	B	DCCBDAABAC						
Cevaplarınız		adbccccBdb						

		S	D	Y	B%
Din K.ve A.B.		1	0	1	0
Melekleri özellikleri ve görevlerine göre sınıflandırır.		1	0	1	0
Dünya hayatı ile ahiret hayatı arasındaki ilişkiyi yorumlar.		1	0	1	0
Ahiret hayatının aşamalarını açıklar.		1	0	1	0
Nâs suresini okur, anlamını söyler.		1	0	1	0
İslam'da hac ibadetinin önemini ayet ve hadisler ışığında yorumlar.		1	0	1	0
Haccın yapılışını özetler.		2	0	2	0
Kurban ibadetini İslam'ın yardımcı ve dayanışmaya verdiği önem açısından değerlendirir.		2	1	1	50
Umre ibadeti ve önemini açıklar.		1	0	1	0

		Soru	Doğru	Yanlış	Boş	Net	Başarı	
Sözel (İNG)		10	7	3	0	6,00	% 60	
Cevap Anahtarı	B	BDAADBACCB						
Cevaplarınız		BDbAbBAđCB						

		S	D	Y	B%
İngilizce		2	2	0	100
Students will be able to talk about other people's appearances and personalities.		2	2	0	100
Students will be able to write simple pieces to compare people.		1	1	0	100
Students will be able to understand short and simple texts on sports.		1	1	0	100
Students will be able to ask questions related to the frequency of events.		1	1	0	100
Students will be able to recognize specific information in oral texts dealing with past events and dates.		1	0	1	0
Students will be able to talk about past events with definite time.		1	1	0	100
Students will be able to describe past events and experiences.		1	0	1	0
Students will be able to identify the names of wild animals in simple oral texts.		1	1	0	100
Students will be able to make simple suggestions.		1	0	1	0

		Soru	Doğru	Yanlış	Boş	Net	Başarı	
Sayısal (MAT)		20	7	9	4	4,00	% 20	
Cevap Anahtarı	B	DABDBDĀCDBCBDCAACBCA						
Cevaplarınız		DcBDBDcCbdcBda d c						

		S	D	Y	B%
Matematik		1	0	1	0
Tam sayılarla toplama ve çıkarma işlemlerini yapar, ilgili problemleri çözer.		1	0	1	0
Tam sayılarla çarpma ve bölme işlemlerini yapar.		2	1	1	50
Rasyonel sayıların tanır ve sayı doğrusunda gösterir.		1	0	1	0
Rasyonel sayıların ondalık gösterimle ifade eder.		2	0	2	0
Rasyonel sayıların kare ve küplerini hesaplar.		2	2	0	100
Rasyonel sayılarla toplama ve çıkarma işlemlerini yapar.		2	2	0	100
Devirli olan ve olmayan ondalık gösterimleri rasyonel sayı olarak ifade eder.		1	0	1	0
Rasyonel sayılarla çarpma ve bölme işlemlerini yapar.		3	1	1	33
Rasyonel sayıların sıralar ve karşılaştırır.		1	0	0	0
Tam sayılarla işlemler yapmayı gerektiren problemleri çözer.		2	0	0	0
Rasyonel sayılarla çok adımlı işlemleri yapar.		2	2	0	100
Tam sayıların kendileri ile tekrarlı çarpımını üslü nicelik olarak ifade eder.		1	1	0	100

		Soru	Doğru	Yanlış	Boş	Net	Başarı	
Sayısal (FEN)		20	4	10	6	0,67	% 3	
Cevap Anahtarı	B	CABCDABCDDBDACBDCDCA						
Cevaplarınız		CbB cc bDdađb đbC						

		S	D	Y	B%
Fen		1	0	0	0
Uzay teknolojilerini açıklar.		1	0	0	0
Yıldız oluşum sürecinin farkına varır.		1	0	0	0
Hayvan ve bitki hücrelerini, temel kısımları ve görevleri açısından karşılaştırır.		1	0	1	0
Mitozun birbirini takip eden farklı evrelerden oluştuğunu açıklar.		1	1	0	100
Geçmişten günümüze, hücrenin yapısı ile ilgili görüşleri teknolojilerle ilişkilendirerek tartışır.		1	0	1	0
Hücre-doku-organ-sistem-organizma ilişkisini açıklar.		1	0	1	0
Mayozun canlılar için önemini açıklar.		1	0	1	0
Mayoz ve mitoz arasındaki farkları karşılaştırır.		1	0	1	0
Üreme ana hücrelerinde mayozun nasıl gerçekleştiğini model üzerinde gösterir.		1	0	0	0
Kütleyle etki eden yer çekimi kuvvetini ağırlık olarak adlandırır.		2	0	1	0
Kütle ve ağırlık kavramlarını karşılaştırır.		1	0	1	0
Yer çekimini kütle çekimi olarak gök cisimleri temelinde açıklar.		1	1	0	100
Fiziksel anlamda yapılan işin, uygulanan kuvvet ve alınan yolla ilişkili olduğunu açıklar.		1	0	0	0
Enerjiyi iş kavramı ile ilişkilendirerek, kinetik ve potansiyel enerji olarak sınıflandırır.		2	2	0	100
Hava veya su direncinin etkisini azaltmaya yönelik bir araç tasarlar.		1	0	1	0
Sürtünme kuvvetinin kinetik enerji üzerindeki etkisini örneklerle açıklar.		1	0	0	0
Kinetik ve potansiyel enerji türlerinin birbirine dönüşümünden hareketle enerjinin korunduğu sonucunu çıkarır.		1	0	1	0
Mitozun canlılar için önemini açıklar.		1	0	1	0

7. SINIF MOZAİK YAYINLARI TG



332,730 % 23,24

KOCAELİ / KÖRFEZ
Uluğbey Ortaokulu

7C - 301
ABDULBAKİ SAMETKAYAN

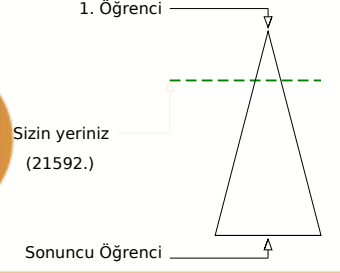
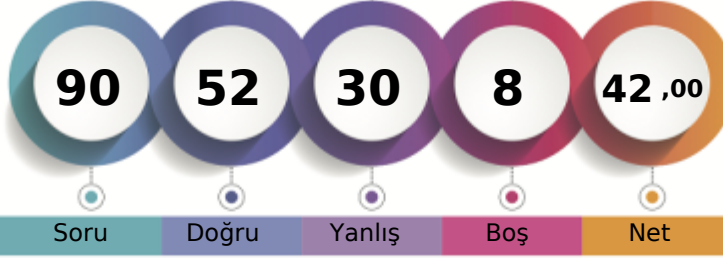

	Şube	Kurum	İlçe	İl	Genel
Öğrenci Sıra No	1	10	164	718	21592 % 23,24
Sınava Katılan Öğrenci Sayısı	20	115	623	3056	92904

	Soru	Doğru	Yanlış	Boş	Net	Başarı
Sözel (TÜR)	20	10	10	0	6,67	% 33
Cevap Anahtarı	B	ACBABBCCDADDCCDCBADA				
Cevaplarınız		AbBABcbbADcCaDbAAdB				
Türkçe		S	D	Y	B	%
Bağlamdan hareketle bilmediği kelime ve kelime gruplarının anlamını tahmin eder.		2	0	2	0	
Yazdıklarını düzenler.		2	0	2	0	
Okudukları ile ilgili çıkarımlarda bulunur.		1	0	1	0	
Metnin ana fikrini/ana duygusunu belirler.		1	1	0	100	
Metinle ilgili sorulara cevaplar.		3	1	2	33	
Çekim eklerinin işlevlerini ayırt eder.		2	2	0	100	
Fillerin anlam özelliklerini fark eder.		1	0	1	0	
Metin türlerini ayırt eder.		1	1	0	100	
Bir işi işlem basamaklarına göre yazar.		1	1	0	100	
Görsellerle ilgili sorulara cevaplar.		2	1	1	50	
Grafik, tablo ve çizelgeyle sunulan bilgileri yorumlar.		2	2	0	100	
Metindeki yardımcı fikirleri belirler.		1	0	1	0	
Deyim ve atasözlerinin metne katkısını belirler.		1	1	0	100	

	Soru	Doğru	Yanlış	Boş	Net	Başarı
Sözel (TAR)	10	5	5	0	3,33	% 33
Cevap Anahtarı	B	BDACABCCDC				
Cevaplarınız		abACdcBCCDC				
Tarih		S	D	Y	B	%
İletişimi etkileyen tutum ve davranışları analiz ederek kendi tutum ve davranışlarını sorgular.		1	0	1	0	
Osmanlı Devleti'nde islahat hareketleri sonucu ortaya çıkan kurumlardan hareketle toplumsal ve ekonomik değişim		2	2	0	100	
Osmanlı Devleti'nin fetih siyasetini örnekler üzerinden analiz eder.		2	2	0	100	
Osmanlı kültür, sanat ve estetik anlayışına örnekler verir.		1	1	0	100	
İletişim araçlarından yararlanırken haklarını kullanır ve sorumluluklarını yerine getirir.		1	0	1	0	
Osmanlı Devleti'nin siyasi güç olarak ortaya çıkış sürecini ve bu süreci etkileyen faktörleri açıklar.		1	1	0	100	
Örnek incelemeler yoluyla geçmişten günümüze, yerleşmeyi etkileyen faktörler hakkında çıkarımlarda bulunur.		1	1	0	100	
Avrupa'daki gelişmelerle bağlantılı olarak Osmanlı Devleti'ni değişime zorlayan süreçleri kavrar.		1	0	1	0	

	Soru	Doğru	Yanlış	Boş	Net	Başarı
Sözel (DİN)	10	5	5	0	3,33	% 33
Cevap Anahtarı	B	DCCBDAABAC				
Cevaplarınız		bdCBDAbdcc				
Din K.ve A.B.		S	D	Y	B	%
Melekleri özellikleri ve görevlerine göre sınıflandırır.		1	0	1	0	
Dünya hayatı ile ahiret hayatı arasındaki ilişkiyi yorumlar.		1	1	0	100	
Ahiret hayatının aşamalarını açıklar.		1	0	1	0	
Nâs suresini okur, anlamını söyler.		1	0	1	0	
İslam'da hac ibadetinin önemini ayet ve hadisler ışığında yorumlar.		1	1	0	100	
Haccın yapılışını özetler.		2	2	0	100	
Kurban ibadetini İslam'ın yardımcı ve dayanışmaya verdiği önem açısından değerlendirir.		2	1	1	50	
Umre ibadeti ve önemini açıklar.		1	0	1	0	

	Soru	Doğru	Yanlış	Boş	Net	Başarı
Sözel (İNG)	10	10	0	0	10,00	% 100
Cevap Anahtarı	B	BDAADBACC B				
Cevaplarınız		BDAADBACC B				
İngilizce		S	D	Y	B	%
Students will be able to talk about other people's appearances and personalities.		2	2	0	100	
Students will be able to write simple pieces to compare people.		1	1	0	100	
Students will be able to understand short and simple texts on sports.		1	1	0	100	
Students will be able to ask questions related to the frequency of events.		1	1	0	100	
Students will be able to recognize specific information in oral texts dealing with past events and dates.		1	1	0	100	
Students will be able to talk about past events with definite time.		1	1	0	100	
Students will be able to describe past events and experiences.		1	1	0	100	
Students will be able to identify the names of wild animals in simple oral texts.		1	1	0	100	
Students will be able to make simple suggestions.		1	1	0	100	

	Soru	Doğru	Yanlış	Boş	Net	Başarı
Sayısal (MAT)	20	10	3	7	9,00	% 45
Cevap Anahtarı	B	DABDBDACDBCBDAACBCA				
Cevaplarınız		D BDBD a BD A CcbA				
Matematik		S	D	Y	B	%
Tam sayılarla toplama ve çıkarma işlemlerini yapar, ilgili problemleri çözer.		1	0	0	0	
Tam sayılarla çarpma ve bölme işlemlerini yapar.		2	1	0	50	
Rasyonel sayıların tanır ve sayı doğrusunda gösterir.		1	0	0	0	
Rasyonel sayıların ondalık gösterimle ifade eder.		2	0	1	0	
Rasyonel sayıların kare ve küplerini hesaplar.		2	1	0	50	
Rasyonel sayılarla toplama ve çıkarma işlemlerini yapar.		2	1	0	50	
Devirli olan ve olmayan ondalık gösterimleri rasyonel sayı olarak ifade eder.		1	0	0	0	
Rasyonel sayılarla çarpma ve bölme işlemlerini yapar.		3	2	1	67	
Rasyonel sayıların sıralar ve karşılaştırır.		1	1	0	100	
Tam sayılarla işlemler yapmayı gerektiren problemleri çözer.		2	1	1	50	
Rasyonel sayılarla çok adımlı işlemleri yapar.		2	2	0	100	
Tam sayıların kendileri ile tekrarlı çarpımını üslü nicelik olarak ifade eder.		1	1	0	100	

	Soru	Doğru	Yanlış	Boş	Net	Başarı
Sayısal (FEN)	20	12	7	1	9,67	% 48
Cevap Anahtarı	B	CABCDABCDBDACBDCDCA				
Cevaplarınız		CABbbABCbDdDcCbC DCc				
Fen		S	D	Y	B	%
Uzay teknolojilerini açıklar.		1	1	0	100	
Yıldız oluşum sürecinin farkına varır.		1	1	0	100	
Hayvan ve bitki hücrelerini, temel kısımları ve görevleri açısından karşılaştırır.		1	0	1	0	
Mitozun birbirini takip eden farklı evrelerden oluştuğunu açıklar.		1	1	0	100	
Geçmişten günümüze, hücrenin yapısı ile ilgili görüşleri teknolojilerle ilişkilendirerek tartışır.		1	0	1	0	
Hücre-doku-organ-sistem-organizma ilişkisini açıklar.		1	1	0	100	
Mayozun canlılar için önemini açıklar.		1	0	1	0	
Mayoz ve mitoz arasındaki farkları karşılaştırır.		1	1	0	100	
Üreme ana hücrelerinde mayozun nasıl gerçekleştiğini model üzerinde gösterir.		1	1	0	100	
Kütleye etki eden yer çekimi kuvvetini ağırlık olarak adlandırır.		2	0	1	0	
Kütle ve ağırlık kavramlarını karşılaştırır.		2	1	0	100	
Yer çekimini kütle çekimi olarak gök cisimleri temelinde açıklar.		1	1	0	100	
Fiziksel anlamda yapılan işin, uygulanan kuvvet ve alınan yolla ilişkili olduğunu açıklar.		1	0	1	0	
Enerjiyi iş kavramı ile ilişkilendirerek, kinetik ve potansiyel enerji olarak sınıflandırır.		2	2	0	100	
Hava veya su direncinin etkisini azaltmaya yönelik bir araç tasarlar.		1	1	0	100	
Sürtünme kuvvetinin kinetik enerji üzerindeki etkisini örneklerle açıklar.		1	0	1	0	
Kinetik ve potansiyel enerji türlerinin birbirine dönüşümünden hareketle enerjinin korunduğu sonucunu çıkarır.		1	0	1	0	
Mitozun canlılar için önemini açıklar.		1	1	0	100	

7. SINIF MOZAİK YAYINLARI TG



220,822 % 81,28

KOCAELİ / KÖRFEZ
Uluğbey Ortaokulu

7C - 73
AKİF ENSAR BABAT

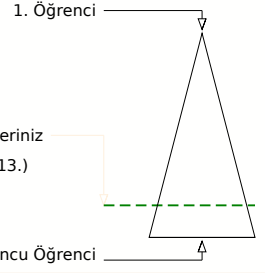
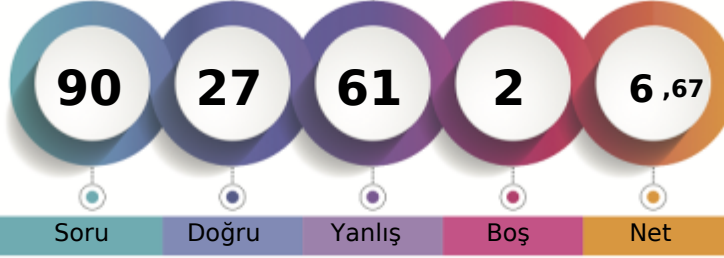

Soru Doğru Yanlış Boş Net

Şube Kurum İlçe İl Genel

Öğrenci Sıra No 14 87 536 2609 75513 % 81,28

Sınava Katılan Öğrenci Sayısı 20 115 623 3056 92904

		Soru	Doğru	Yanlış	Boş	Net	Başarı	
Sözel (TÜR)		20	7	13	0	2,67	% 13	
Cevap Anahtarı	B	ACBABBCCDADDCCDCBADA						
Cevaplarınız		cCBAdBaCbbacdbcaBAcb						

		S	D	Y	B%
Türkçe		2	1	1	50
Bağlamdan hareketle bilmediği kelime ve kelime gruplarının anlamını tahmin eder.		2	2	0	100
Yazdıklarını düzenler.		1	0	1	0
Okudukları ile ilgili çıkarımlarda bulunur.		1	0	1	0
Metnin ana fikrini/ana duygusunu belirler.		1	0	1	0
Metnin ilgili sorularını cevaplar.		3	0	3	0
Çekim eklerinin işlevlerini ayırt eder.		2	0	2	0
Fillerin anlam özelliklerini fark eder.		1	0	1	0
Metin türlerini ayırt eder.		1	1	0	100
Metin türlerini ayırt eder.		1	0	1	0
Bir işi işlem basamaklarına göre yazar.		1	0	1	0
Görsellerle ilgili sorularını cevaplar.		2	0	2	0
Grafik, tablo ve çizelgeyle sunulan bilgileri yorumlar.		2	1	1	50
Metindeki yardımcı fikirleri belirler.		1	1	0	100
Deyim ve atasözlerinin metne katkısını belirler.		1	1	0	100

		Soru	Doğru	Yanlış	Boş	Net	Başarı	
Sözel (TAR)		10	5	4	1	3,67	% 37	
Cevap Anahtarı	B	BDACBCCDC						
Cevaplarınız		aDACbBbd C						

		S	D	Y	B%
Tarih		2	0	1	0
İletişimi etkileyen tutum ve davranışları analiz ederek kendi tutum ve davranışlarını sorgular.		1	1	0	100
Osmanlı Devleti'nde islahat hareketleri sonucu ortaya çıkan kurumlardan hareketle toplumsal ve ekonomik değişim		2	1	1	50
Osmanlı Devleti'nin fetih siyasetini örnekler üzerinden analiz eder.		2	0	1	0
Osmanlı kültür, sanat ve estetik anlayışına örnekler verir.		1	1	0	100
İletişim araçlarından yararlanırken haklarını kullanır ve sorumluluklarını yerine getirir.		1	0	1	0
Osmanlı Devleti'nin siyasi güç olarak ortaya çıkış sürecini ve bu süreci etkileyen faktörleri açıklar.		1	1	0	100
Örnek incelemeler yoluyla geçmişten günümüze, yerleşmeyi etkileyen faktörler hakkında çıkarımlarda bulunur.		1	1	0	100
Avrupa'daki gelişmelerle bağlantılı olarak Osmanlı Devleti'ni değişime zorlayan süreçleri kavrar.		1	0	1	0

		Soru	Doğru	Yanlış	Boş	Net	Başarı	
Sözel (DİN)		10	2	8	0	-0,67	% 0	
Cevap Anahtarı	B	DCCBDAABAC						
Cevaplarınız		cCbcbbaAaba						

		S	D	Y	B%
Din K.ve A.B.		1	0	1	0
Melekleri özellikleri ve görevlerine göre sınıflandırır.		1	0	1	0
Dünya hayatı ile ahiret hayatı arasındaki ilişkiyi yorumlar.		1	0	1	0
Ahiret hayatının aşamalarını açıklar.		1	0	1	0
Nâs suresini okur, anlamını söyler.		1	1	0	100
İslam'da hac ibadetinin önemini ayet ve hadisler ışığında yorumlar.		1	0	1	0
Haccın yapılışını özetler.		2	0	2	0
Kurban ibadetini İslam'ın yardımcı ve dayanışmaya verdiği önem açısından değerlendirir.		2	0	2	0
Umre ibadeti ve önemini açıklar.		1	1	0	100

		Soru	Doğru	Yanlış	Boş	Net	Başarı	
Sözel (İNG)		10	2	8	0	-0,67	% 0	
Cevap Anahtarı	B	BDAADBACCB						
Cevaplarınız		BcdbcabCba						

		S	D	Y	B%
İngilizce		2	0	2	0
Students will be able to talk about other people's appearances and personalities.		2	0	2	0
Students will be able to write simple pieces to compare people.		1	0	1	0
Students will be able to understand short and simple texts on sports.		1	1	0	100
Students will be able to ask questions related to the frequency of events.		1	0	1	0
Students will be able to recognize specific information in oral texts dealing with past events and dates.		1	0	1	0
Students will be able to talk about past events with definite time.		1	0	1	0
Students will be able to describe past events and experiences.		1	0	1	0
Students will be able to identify the names of wild animals in simple oral texts.		1	0	1	0
Students will be able to make simple suggestions.		1	1	0	100

		Soru	Doğru	Yanlış	Boş	Net	Başarı	
Sayısal (MAT)		20	5	15	0	0,00	% 0	
Cevap Anahtarı	B	DABDBDACDBCDCAACBCA						
Cevaplarınız		bcaDBcDbadCBcbdbCdbcb						

		S	D	Y	B%
Matematik		1	0	1	0
Tam sayılarla toplama ve çıkarma işlemlerini yapar, ilgili problemleri çözer.		1	0	1	0
Tam sayılarla çarpma ve bölme işlemlerini yapar.		2	0	2	0
Rasyonel sayıların tanır ve sayı doğrusunda gösterir.		1	0	1	0
Rasyonel sayıların ondalık gösterimle ifade eder.		2	0	2	0
Rasyonel sayıların kare ve küplerini hesaplar.		2	2	0	100
Rasyonel sayılarla toplama ve çıkarma işlemlerini yapar.		2	1	1	50
Devirli olan ve olmayan ondalık gösterimleri rasyonel sayı olarak ifade eder.		1	0	1	0
Rasyonel sayılarla çarpma ve bölme işlemlerini yapar.		3	0	3	0
Rasyonel sayıların sıralar ve karşılaştırır.		1	1	0	100
Tam sayılarla işlemler yapmayı gerektiren problemleri çözer.		2	0	2	0
Rasyonel sayılarla çok adımlı işlemleri yapar.		2	1	1	50
Tam sayıların kendileri ile tekrarlı çarpımını üslü nicelik olarak ifade eder.		1	0	1	0

		Soru	Doğru	Yanlış	Boş	Net	Başarı	
Sayısal (FEN)		20	6	13	1	1,67	% 8	
Cevap Anahtarı	B	CABCDABCDDBDACBDCDCA						
Cevaplarınız		dbd cbaCeDaDaCaBDCabc						

		S	D	Y	B%
Fen		1	0	1	0
Uzay teknolojilerini açıklar.		1	0	1	0
Yıldız oluşum sürecinin farkına varır.		1	1	0	100
Hayvan ve bitki hücrelerini, temel kısımları ve görevleri açısından karşılaştırır.		1	0	1	0
Mitozun birbirini takip eden farklı evrelerden oluştuğunu açıklar.		1	1	0	100
Geçmişten günümüze, hücrenin yapısı ile ilgili görüşleri teknolojilerle ilişkilendirerek tartışır.		1	0	1	0
Hücre-doku-organ-sistem-organizma ilişkisini açıklar.		1	1	0	100
Mayozun canlılar için önemini açıklar.		1	0	1	0
Mayoz ve mitoz arasındaki farkları karşılaştırır.		1	0	1	0
Üreme ana hücrelerinde mayozun nasıl gerçekleştiğini model üzerinde gösterir.		1	1	0	100
Kütleyle etki eden yer çekimi kuvvetini ağırlık olarak adlandırır.		2	2	0	100
Kütle ve ağırlık kavramlarını karşılaştırır.		1	0	1	0
Yer çekimini kütle çekimi olarak gök cisimleri temelinde açıklar.		1	0	1	0
Fiziksel anlamda yapılan işin, uygulanan kuvvet ve alınan yolla ilişkili olduğunu açıklar.		1	0	1	0
Enerjiyi iş kavramı ile ilişkilendirerek, kinetik ve potansiyel enerji olarak sınıflandırır.		2	0	2	0
Hava veya su direncinin etkisini azaltmaya yönelik bir araç tasarlar.		1	0	1	0
Sürtünme kuvvetinin kinetik enerji üzerindeki etkisini örneklerle açıklar.		1	0	0	0
Kinetik ve potansiyel enerji türlerinin birbirine dönüşümünden hareketle enerjinin korunduğu sonucunu çıkarır.		1	0	1	0
Mitozun canlılar için önemini açıklar.		1	0	1	0

7. SINIF MOZAİK YAYINLARI TG



223,845 % 79,48

KOCAELİ / KÖRFEZ
Uluğbey Ortaokulu

7C - 302
BEYTULLAH

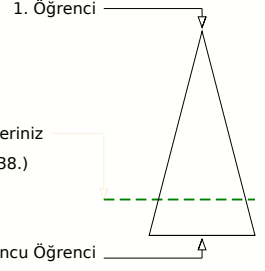
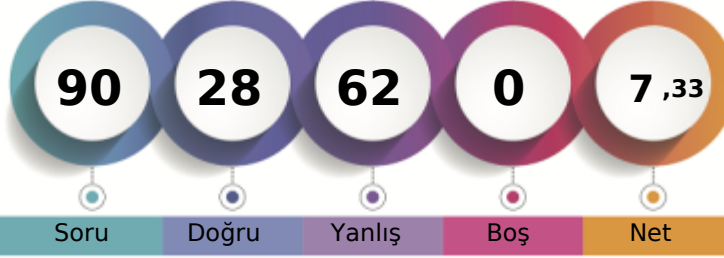

Soru Doğru Yanlış Boş Net

Şube Kurum İlçe İl Genel

Öğrenci Sıra No 13 84 526 2554 73838 % 79,48

Sınava Katılan Öğrenci Sayısı 20 115 623 3056 92904

		Soru	Doğru	Yanlış	Boş	Net	Başarı	
Sözel (TÜR)		20	7	13	0	2,67	% 13	
Cevap Anahtarı	B	ACBABBCCDADDCCDCBADA						
Cevaplarınız		bCcAaBadcbDbacAdBbDc						

Türkçe	S	D	Y	B%
Bağlamdan hareketle bilmediği kelime ve kelime gruplarının anlamını tahmin eder.	2	1	1	50
Yazdıklarını düzenler.	2	1	1	50
Okudukları ile ilgili çıkarımlarda bulunur.	1	0	1	0
Metnin ana fikrini/ana duygusunu belirler.	1	0	1	0
Metinle ilgili soruları cevaplar.	3	2	1	67
Çekim eklerinin işlevlerini ayırt eder.	2	0	2	0
Fillerin anlam özelliklerini fark eder.	1	0	1	0
Metin türlerini ayırt eder.	1	0	1	0
Bir işi işlem basamaklarına göre yazar.	1	1	0	100
Görsellerle ilgili soruları cevaplar.	2	0	2	0
Grifik, tablo ve çizelgeyle sunulan bilgileri yorumlar.	2	1	1	50
Metindeki yardımcı fikirleri belirler.	1	1	0	100
Deyim ve atasözlerinin metne katkısını belirler.	1	0	1	0

		Soru	Doğru	Yanlış	Boş	Net	Başarı	
Sözel (TAR)		10	4	6	0	2,00	% 20	
Cevap Anahtarı	B	BDACABCCDC						
Cevaplarınız		cDACbabCca						

Tarih	S	D	Y	B%
İletişimi etkileyen tutum ve davranışları analiz ederek kendi tutum ve davranışlarını sorgular.	1	0	1	0
Osmanlı Devleti'nde islahat hareketleri sonucu ortaya çıkan kurumlardan hareketle toplumsal ve ekonomik değişim	2	1	1	50
Osmanlı Devleti'nin fetih siyasetini örnekler üzerinden analiz eder.	2	1	1	50
Osmanlı kültür, sanat ve estetik anlayışına örnekler verir.	1	0	1	0
İletişim araçlarından yararlanırken haklarını kullanır ve sorumluluklarını yerine getirir.	1	0	1	0
Osmanlı Devleti'nin siyasi güç olarak ortaya çıkış sürecini ve bu süreci etkileyen faktörleri açıklar.	1	1	0	100
Örnek incelemeler yoluyla geçmişten günümüze, yerleşmeyi etkileyen faktörler hakkında çıkarımlarda bulunur.	1	1	0	100
Avrupa'daki gelişmelerle bağlantılı olarak Osmanlı Devleti'ni değişime zorlayan süreçleri kavrar.	1	0	1	0

		Soru	Doğru	Yanlış	Boş	Net	Başarı	
Sözel (DİN)		10	3	7	0	0,67	% 7	
Cevap Anahtarı	B	DCCBDAABAC						
Cevaplarınız		aCadaAbBcd						

Din K.ve A.B.	S	D	Y	B%
Melekleri özellikleri ve görevlerine göre sınıflandırır.	1	0	1	0
Dünya hayatı ile ahiret hayatı arasındaki ilişkiyi yorumlar.	1	0	1	0
Ahiret hayatının aşamalarını açıklar.	1	0	1	0
Nâs suresini okur, anlamını söyler.	1	1	0	100
İslam'da hac ibadetinin önemini ayet ve hadisler ışığında yorumlar.	1	0	1	0
Haccın yapılışını özetler.	2	0	2	0
Kurban ibadetini İslam'ın yardımcı ve dayanışmaya verdiği önem açısından değerlendirir.	2	2	0	100
Umre ibadeti ve önemini açıklar.	1	0	1	0

		Soru	Doğru	Yanlış	Boş	Net	Başarı	
Sözel (İNG)		10	2	8	0	-0,67	% 0	
Cevap Anahtarı	B	BDAADBACCB						
Cevaplarınız		ccdAbcAdba						

İngilizce	S	D	Y	B%
Students will be able to talk about other people's appearances and personalities.	2	0	2	0
Students will be able to write simple pieces to compare people.	1	0	1	0
Students will be able to understand short and simple texts on sports.	1	0	1	0
Students will be able to ask questions related to the frequency of events.	1	0	1	0
Students will be able to recognize specific information in oral texts dealing with past events and dates.	1	0	1	0
Students will be able to talk about past events with definite time.	1	1	0	100
Students will be able to describe past events and experiences.	1	0	1	0
Students will be able to identify the names of wild animals in simple oral texts.	1	1	0	100
Students will be able to make simple suggestions.	1	0	1	0

		Soru	Doğru	Yanlış	Boş	Net	Başarı	
Sayısal (MAT)		20	5	15	0	0,00	% 0	
Cevap Anahtarı	B	DABDBDADCBCDCAACBCA						
Cevaplarınız		adBDbcACaedBadbbdcab						

Matematik	S	D	Y	B%
Tam sayılarla toplama ve çıkarma işlemlerini yapar, ilgili problemleri çözer.	1	1	0	100
Tam sayılarla çarpma ve bölme işlemlerini yapar.	2	1	1	50
Rasyonel sayıların tanır ve sayı doğrusunda gösterir.	1	0	1	0
Rasyonel sayıların ondalık gösterimle ifade eder.	2	0	2	0
Rasyonel sayıların kare ve küplerini hesaplar.	2	0	2	0
Rasyonel sayılarla toplama ve çıkarma işlemlerini yapar.	2	1	1	50
Devirli olan ve olmayan ondalık gösterimleri rasyonel sayı olarak ifade eder.	1	0	1	0
Rasyonel sayılarla çarpma ve bölme işlemlerini yapar.	3	0	3	0
Rasyonel sayıların sıralar ve karşılaştırır.	1	0	1	0
Tam sayılarla işlemler yapmayı gerektiren problemleri çözer.	2	0	2	0
Rasyonel sayılarla çok adımlı işlemleri yapar.	2	1	1	50
Tam sayıların kendileri ile tekrarlı çarpımını üslü nicelik olarak ifade eder.	1	1	0	100

		Soru	Doğru	Yanlış	Boş	Net	Başarı	
Sayısal (FEN)		20	7	13	0	2,67	% 13	
Cevap Anahtarı	B	CABCDABCDDBDACBDCDCA						
Cevaplarınız		dABCacBdabdbcaabCaCA						

Fen	S	D	Y	B%
Uzay teknolojilerini açıklar.	1	1	0	100
Yıldız oluşum sürecinin farkına varır.	1	0	1	0
Hayvan ve bitki hücrelerini, temel kısımları ve görevleri açısından karşılaştırır.	1	0	1	0
Mitozun birbirini takip eden farklı evrelerden oluştuğunu açıklar.	1	0	1	0
Geçmişten günümüze, hücrenin yapısı ile ilgili görüşleri teknolojilerle ilişkilendirerek tartışır.	1	0	1	0
Hücre-doku-organ-sistem-organizma ilişkisini açıklar.	1	0	1	0
Mayozun canlılar için önemini açıklar.	1	0	1	0
Mayoz ve mitoz arasındaki farkları karşılaştırır.	1	0	1	0
Üreme ana hücrelerinde mayozun nasıl gerçekleştiğini model üzerinde gösterir.	1	0	1	0
Kütleyle etki eden yer çekimi kuvvetini ağırlık olarak adlandırır.	2	1	1	50
Kütle ve ağırlık kavramlarını karşılaştırır.	1	0	1	0
Yer çekimini kütle çekimi olarak gök cisimleri temelinde açıklar.	1	1	0	100
Fiziksel anlamda yapılan işin, uygulanan kuvvet ve alınan yolla ilişkili olduğunu açıklar.	1	1	0	100
Enerjiyi iş kavramı ile ilişkilendirerek, kinetik ve potansiyel enerji olarak sınıflandırır.	2	1	1	50
Hava veya su direncinin etkisini azaltmaya yönelik bir araç tasarlar.	1	1	0	100
Sürtünme kuvvetinin kinetik enerji üzerindeki etkisini örneklerle açıklar.	1	1	0	100
Kinetik ve potansiyel enerji türlerinin birbirine dönüşümünden hareketle enerjinin korunduğu sonucunu çıkarır.	1	0	1	0
Mitozun canlılar için önemini açıklar.	1	0	1	0

7. SINIF MOZAİK YAYINLARI TG



288,451 % 40,98

KOCAELİ / KÖRFEZ
Uluğbey Ortaokulu

7C - 58
BEYZA SARI

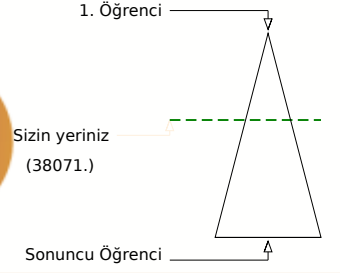
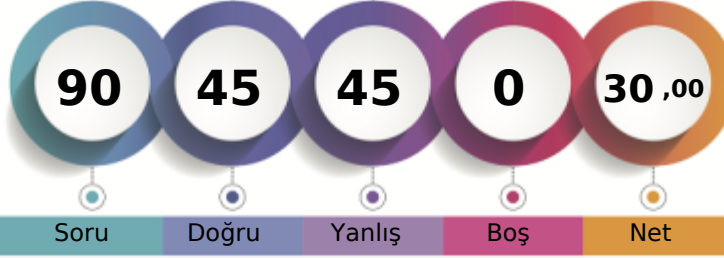

Soru Doğru Yanlış Boş Net

Şube Kurum İlçe İl Genel

Öğrenci Sıra No 4 29 298 1339 38071 % 40,98

Sınava Katılan Öğrenci Sayısı 20 115 623 3056 92904

	Soru	Doğru	Yanlış	Boş	Net	Başarı
Sözel (TÜR)	20	13	7	0	10,67	% 53
Cevap Anahtarı	A	BCCDADDDCCBADAACBAA				
Cevaplarınız		BCCDADDAaDbBAabbCBAAc				

Türkçe	S	D	Y	B%
Bağlamdan hareketle bilmediği kelime ve kelime gruplarının anlamını tahmin eder.	2	2	0	100
Yazdıklarını düzenler.	2	2	0	100
Okudukları ile ilgili çıkarımlarda bulunur.	1	1	0	100
Metnin ana fikrini/ana duygusunu belirler.	1	1	0	100
Metinle ilgili sorulara cevaplar.	3	2	1	67
Çekim eklerinin işlevlerini ayırt eder.	2	1	1	50
Fillerin anlam özelliklerini fark eder.	1	0	1	0
Metin türlerini ayırt eder.	1	1	0	100
Bir işi işlem basamaklarına göre yazar.	1	0	1	0
Görsellerle ilgili sorulara cevaplar.	2	0	2	0
Grafik, tablo ve çizelgeyle sunulan bilgileri yorumlar.	2	1	1	50
Metindeki yardımcı fikirleri belirler.	1	1	0	100
Deyim ve atasözlerinin metne katkısını belirler.	1	1	0	100

	Soru	Doğru	Yanlış	Boş	Net	Başarı
Sözel (TAR)	10	5	5	0	3,33	% 33
Cevap Anahtarı	A	BCCDCBDACA				
Cevaplarınız		BaDbCBbAdA				

Tarih	S	D	Y	B%
İletişimi etkileyen tutum ve davranışları analiz ederek kendi tutum ve davranışlarını sorgular.	1	1	0	100
Osmanlı Devleti'nde islahat hareketleri sonucu ortaya çıkan kurumlardan hareketle toplumsal ve ekonomik değişim!	2	0	2	0
Osmanlı Devleti'nin fetih siyasetini örnekler üzerinden analiz eder.	2	0	2	0
Osmanlı kültür, sanat ve estetik anlayışına örnekler verir.	1	1	0	100
İletişim araçlarından yararlanırken haklarını kullanır ve sorumluluklarını yerine getirir.	1	1	0	100
Osmanlı Devleti'nin siyasi güç olarak ortaya çıkış sürecini ve bu süreci etkileyen faktörleri açıklar.	1	1	0	100
Örnek incelemeler yoluyla geçmişten günümüze, yerleşmeyi etkileyen faktörler hakkında çıkarımlarda bulunur.	1	0	1	0
Avrupa'daki gelişmelerle bağlantılı olarak Osmanlı Devleti'ni değişime zorlayan süreçleri kavrar.	1	1	0	100

	Soru	Doğru	Yanlış	Boş	Net	Başarı
Sözel (DİN)	10	5	5	0	3,33	% 33
Cevap Anahtarı	A	ACDCCBDAAB				
Cevaplarınız		cCcCCaaAbB				

Din K.ve A.B.	S	D	Y	B%
Melekleri özellikleri ve görevlerine göre sınıflandırır.	1	0	1	0
Dünya hayatı ile ahiret hayatı arasındaki ilişkiyi yorumlar.	1	1	0	100
Ahiret hayatının aşamalarını açıklar.	1	0	1	0
Nâs suresini okur, anlamını söyler.	1	1	0	100
İslam'da hac ibadetinin önemini ayet ve hadisler ışığında yorumlar.	1	1	0	100
Haccın yapılışını özetler.	2	0	2	0
Kurban ibadetini İslam'ın yardımcılarına ve dayanışmaya verdiği önem açısından değerlendirir.	2	2	0	100
Umre ibadeti ve önemini açıklar.	1	0	1	0

	Soru	Doğru	Yanlış	Boş	Net	Başarı
Sözel (İNG)	10	7	3	0	6,00	% 60
Cevap Anahtarı	A	CBBDAADBAC				
Cevaplarınız		CBBDDAaaAC				

İngilizce	S	D	Y	B%
Students will be able to talk about other people's appearances and personalities.	2	1	1	50
Students will be able to write simple pieces to compare people.	1	1	0	100
Students will be able to understand short and simple texts on sports.	1	1	0	100
Students will be able to ask questions related to the frequency of events.	1	1	0	100
Students will be able to recognize specific information in oral texts dealing with past events and dates.	1	0	1	0
Students will be able to talk about past events with definite time.	1	1	0	100
Students will be able to describe past events and experiences.	1	0	1	0
Students will be able to identify the names of wild animals in simple oral texts.	1	1	0	100
Students will be able to make simple suggestions.	1	1	0	100

	Soru	Doğru	Yanlış	Boş	Net	Başarı
Sayısal (MAT)	20	6	14	0	1,33	% 7
Cevap Anahtarı	A	ACDCEBDCAACBCADABDBD				
Cevaplarınız		dCaBbcDacbcCcbcbAdbBc				

Matematik	S	D	Y	B%
Tam sayılarla toplama ve çıkarma işlemlerini yapar, ilgili problemleri çözer.	1	0	1	0
Tam sayılarla çarpma ve bölme işlemlerini yapar.	2	2	0	100
Rasyonel sayıların tanır ve sayı doğrusunda gösterir.	1	0	1	0
Rasyonel sayıların ondalık gösterimle ifade eder.	2	1	1	50
Rasyonel sayıların kare ve küplerini hesaplar.	2	1	1	50
Rasyonel sayılarla toplama ve çıkarma işlemlerini yapar.	2	1	1	50
Devirli olan ve olmayan ondalık gösterimleri rasyonel sayı olarak ifade eder.	1	0	1	0
Rasyonel sayılarla çarpma ve bölme işlemlerini yapar.	3	0	3	0
Rasyonel sayıların sıralar ve karşılaştırır.	1	1	0	100
Tam sayılarla işlemler yapmayı gerektiren problemleri çözer.	2	0	2	0
Rasyonel sayılarla çok adımlı işlemleri yapar.	2	0	2	0
Tam sayıların kendileri ile tekrarlı çarpımını üslü nicelik olarak ifade eder.	1	0	1	0

	Soru	Doğru	Yanlış	Boş	Net	Başarı
Sayısal (FEN)	20	9	11	0	5,33	% 27
Cevap Anahtarı	A	BCDDBDACBDCDCACABCDA				
Cevaplarınız		cdaDBDcaBaaDbAdABCac				

Fen	S	D	Y	B%
Uzay teknolojilerini açıklar.	1	0	1	0
Yıldız oluşum sürecinin farkına varır.	1	0	1	0
Hayvan ve bitki hücrelerini, temel kısımları ve görevleri açısından karşılaştırır.	1	0	1	0
Mitozun birbirini takip eden farklı evrelerden oluştuğunu açıklar.	1	1	0	100
Geçmişten günümüze, hücrenin yapısı ile ilgili görüşleri teknolojilerle ilişkilendirerek tartışır.	1	1	0	100
Hücre-doku-organ-sistem-organizma ilişkisini açıklar.	1	1	0	100
Mayozun canlılar için önemini açıklar.	1	0	1	0
Mayoz ve mitoz arasındaki farkları karşılaştırır.	1	0	1	0
Üreme ana hücrelerinde mayozun nasıl gerçekleştiğini model üzerinde gösterir.	1	1	0	100
Kütleyle etki eden yer çekimi kuvvetini ağırlık olarak adlandırır.	2	0	2	0
Kütle ve ağırlık kavramlarını karşılaştırır.	1	1	0	100
Yer çekimini kütle çekimi olarak gök cisimleri temelinde açıklar.	1	0	1	0
Fiziksel anlamda yapılan işin, uygulanan kuvvet ve alınan yolla ilişkili olduğunu açıklar.	1	1	0	100
Enerjiyi iş kavramı ile ilişkilendirerek, kinetik ve potansiyel enerji olarak sınıflandırır.	2	1	1	50
Hava veya su direncinin etkisini azaltmaya yönelik bir araç tasarlar.	1	1	0	100
Sürtünme kuvvetinin kinetik enerji üzerindeki etkisini örneklerle açıklar.	1	1	0	100
Kinetik ve potansiyel enerji türlerinin birbirine dönüşümünden hareketle enerjinin korunduğu sonucunu çıkarır.	1	0	1	0
Mitozun canlılar için önemini açıklar.	1	0	1	0

7. SINIF MOZAİK YAYINLARI TG



182,211 % 97,93

KOCAELİ / KÖRFEZ
Uluğbey Ortaokulu

7C - 633
BURAKCAN KARADAŞ

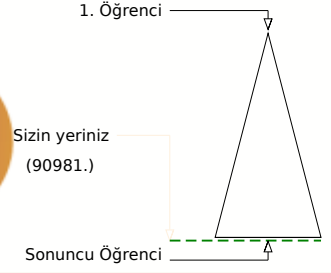
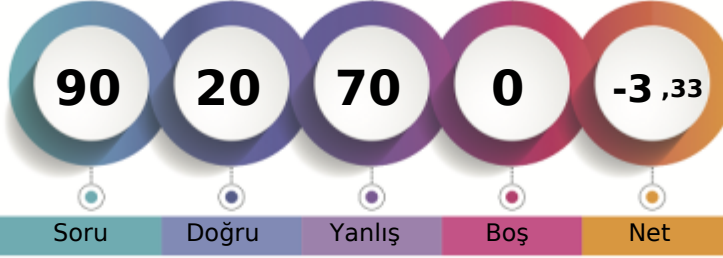

	Şube	Kurum	İlçe	İl	Genel
Öğrenci Sıra No	20	111	612	3005	90981 % 97,93
Sınava Katılan Öğrenci Sayısı	20	115	623	3056	92904

	Soru	Doğru	Yanlış	Boş	Net	Başarı
Sözel (TÜR)	20	6	14	0	1,33	% 7
Cevap Anahtarı	A	BCCDADCCDCBADAACBABB				
Cevaplarınız		ddCbCdadbcaabDcACBda				
Türkçe	S	D	Y	B	%	
Bağlamdan hareketle bilmediği kelime ve kelime gruplarının anlamını tahmin eder.	2	0	2	0		
Yazdıklarını düzenler.	2	1	1	50		
Okudukları ile ilgili çıkarımlarda bulunur.	1	0	1	0		
Metnin ana fikrini/ana duygusunu belirler.	1	0	1	0		
Metnin ilgili sorularını cevaplar.	3	1	2	33		
Çekim eklerinin işlevlerini ayırt eder.	2	0	2	0		
Fillerin anlam özelliklerini fark eder.	1	0	1	0		
Metin türlerini ayırt eder.	1	0	1	0		
Bir işi işlem basamaklarına göre yazar.	1	1	0	100		
Görsellerle ilgili sorularını cevaplar.	2	0	2	0		
Gratik, tablo ve çizelgeyle sunulan bilgileri yorumlar.	2	1	1	50		
Metindeki yardımcı fikirleri belirler.	1	1	0	100		
Deyim ve atasözlerinin metne katkısını belirler.	1	1	0	100		

	Soru	Doğru	Yanlış	Boş	Net	Başarı
Sözel (TAR)	10	4	6	0	2,00	% 20
Cevap Anahtarı	A	BCCDCBDACA				
Cevaplarınız		cabDbaDbCA				
Tarih	S	D	Y	B	%	
İletişimi etkileyen tutum ve davranışları analiz ederek kendi tutum ve davranışlarını sorgular.	1	0	1	0		
Osmanlı Devleti'nde islahat hareketleri sonucu ortaya çıkan kurumlardan hareketle toplumsal ve ekonomik değişim	2	1	1	50		
Osmanlı Devleti'nin fetih siyasetini örnekler üzerinden analiz eder.	2	1	1	50		
Osmanlı kültür, sanat ve estetik anlayışına örnekler verir.	1	0	1	0		
İletişim araçlarından yararlanırken haklarını kullanır ve sorumluluklarını yerine getirir.	1	0	1	0		
Osmanlı Devleti'nin siyasi güç olarak ortaya çıkış sürecini ve bu süreci etkileyen faktörleri açıklar.	1	0	1	0		
Örnek incelemeler yoluyla geçmişten günümüze, yerleşmeyi etkileyen faktörler hakkında çıkarımlarda bulunur.	1	1	0	100		
Avrupa'daki gelişmelerle bağlantılı olarak Osmanlı Devleti'ni değişime zorlayan süreçleri kavrar.	1	1	0	100		

	Soru	Doğru	Yanlış	Boş	Net	Başarı
Sözel (DİN)	10	2	8	0	-0,67	% 0
Cevap Anahtarı	A	ACDCCBDAAB				
Cevaplarınız		bacdaBacdB				
Din K.ve A.B.	S	D	Y	B	%	
Melekleri özellikleri ve görevlerine göre sınıflandırır.	1	0	1	0		
Dünya hayatı ile ahiret hayatı arasındaki ilişkiyi yorumlar.	1	0	1	0		
Ahiret hayatının aşamalarını açıklar.	1	0	1	0		
Nâs suresini okur, anlamını söyler.	1	0	1	0		
İslam'da hac ibadetinin önemini ayet ve hadisler ışığında yorumlar.	1	0	1	0		
Haccın yapılışını özetler.	2	1	1	50		
Kurban ibadetini İslam'ın yardımcı ve dayanışmaya verdiği önem açısından değerlendirir.	2	1	1	50		
Umre ibadeti ve önemini açıklar.	1	0	1	0		

	Soru	Doğru	Yanlış	Boş	Net	Başarı
Sözel (İNG)	10	3	7	0	0,67	% 7
Cevap Anahtarı	A	CBBDAADBAC				
Cevaplarınız		adBDCAbdca				
İngilizce	S	D	Y	B	%	
Students will be able to talk about other people's appearances and personalities.	2	0	2	0		
Students will be able to write simple pieces to compare people.	1	0	1	0		
Students will be able to understand short and simple texts on sports.	1	1	0	100		
Students will be able to ask questions related to the frequency of events.	1	1	0	100		
Students will be able to recognize specific information in oral texts dealing with past events and dates.	1	0	1	0		
Students will be able to talk about past events with definite time.	1	1	0	100		
Students will be able to describe past events and experiences.	1	0	1	0		
Students will be able to identify the names of wild animals in simple oral texts.	1	0	1	0		
Students will be able to make simple suggestions.	1	0	1	0		

	Soru	Doğru	Yanlış	Boş	Net	Başarı
Sayısal (MAT)	20	4	16	0	-1,33	% 0
Cevap Anahtarı	A	ACDCCBDAACBCADABDBD				
Cevaplarınız		AdbcaCdabcCabDcabc				
Matematik	S	D	Y	B	%	
Tam sayılarla toplama ve çıkarma işlemlerini yapar, ilgili problemleri çözer.	1	1	0	100		
Tam sayılarla çarpma ve bölme işlemlerini yapar.	2	1	1	50		
Rasyonel sayıların tanımı ve sayı doğrusunda gösterir.	1	0	1	0		
Rasyonel sayıların ondalık gösterimle ifade eder.	2	0	2	0		
Rasyonel sayıların kare ve küplerini hesaplar.	2	0	2	0		
Rasyonel sayılarla toplama ve çıkarma işlemlerini yapar.	2	0	2	0		
Devirli olan ve olmayan ondalık gösterimleri rasyonel sayı olarak ifade eder.	1	0	1	0		
Rasyonel sayılarla çarpma ve bölme işlemlerini yapar.	3	0	3	0		
Rasyonel sayıların sıralar ve karşılaştırır.	1	1	0	100		
Tam sayılarla işlemler yapmayı gerektiren problemleri çözer.	2	0	2	0		
Rasyonel sayılarla çok adımlı işlemleri yapar.	2	1	1	50		
Tam sayıların kendileri ile tekrarlı çarpımını üslü nicelik olarak ifade eder.	1	0	1	0		

	Soru	Doğru	Yanlış	Boş	Net	Başarı
Sayısal (FEN)	20	1	19	0	-5,33	% 0
Cevap Anahtarı	A	BCDDBDACBDCDCACABCDA				
Cevaplarınız		aCabdbcadbacdbadbdb				
Fen	S	D	Y	B	%	
Uzay teknolojilerini açıklar.	1	0	1	0		
Yıldız oluşum sürecinin farkına varır.	1	1	0	100		
Hayvan ve bitki hücrelerini, temel kısımları ve görevleri açısından karşılaştırır.	1	0	1	0		
Mitozun birbirini takip eden farklı evrelerden oluştuğunu açıklar.	1	0	1	0		
Geçmişten günümüze, hücrenin yapısı ile ilgili görüşleri teknolojilerle ilişkilendirerek tartışır.	1	0	1	0		
Hücre-doku-organ-sistem-organizma ilişkisini açıklar.	1	0	1	0		
Mayozun canlılar için önemini açıklar.	1	0	1	0		
Mayoz ve mitoz arasındaki farkları karşılaştırır.	1	0	1	0		
Üreme ana hücrelerinde mayozun nasıl gerçekleştiğini model üzerinde gösterir.	1	0	1	0		
Kütleye etki eden yer çekimi kuvvetini ağırlık olarak adlandırır.	2	0	2	0		
Kütle ve ağırlık kavramlarını karşılaştırır.	1	0	1	0		
Yer çekimini kütle çekimi olarak gök cisimleri temelinde açıklar.	1	0	1	0		
Fiziksel anlamda yapılan işin, uygulanan kuvvet ve alınan yolla ilişkili olduğunu açıklar.	1	0	1	0		
Enerjiyi iş kavramı ile ilişkilendirerek, kinetik ve potansiyel enerji olarak sınıflandırır.	2	0	2	0		
Hava veya su direncinin etkisini azaltmaya yönelik bir araç tasarlar.	1	0	1	0		
Sürtünme kuvvetinin kinetik enerji üzerindeki etkisini örneklerle açıklar.	1	0	1	0		
Kinetik ve potansiyel enerji türlerinin birbirine dönüşümünden hareketle enerjinin korunduğu sonucunu çıkarır.	1	0	1	0		
Mitozun canlılar için önemini açıklar.	1	0	1	0		

7. SINIF MOZAİK YAYINLARI TG



186,367 % 97,10

KOCAELİ / KÖRFEZ
Uluğbey Ortaokulu

7C - 79
ECRİN ALEMDAR

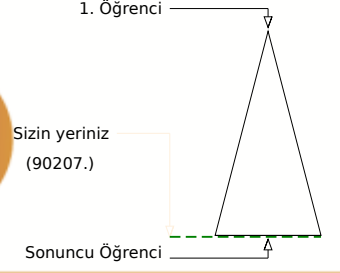
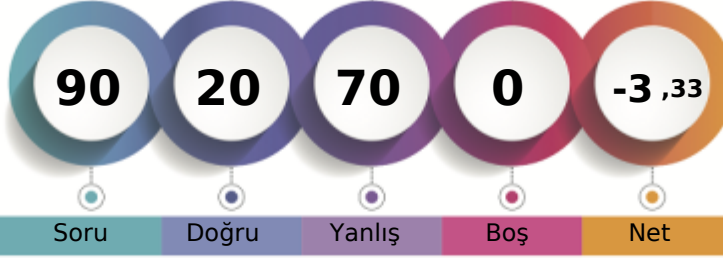

Soru Doğru Yanlış Boş Net

Şube Kurum İlçe İl Genel

Öğrenci Sıra No 19 108 607 2987 90207 % 97,10

Sınava Katılan Öğrenci Sayısı 20 115 623 3056 92904

		Soru	Doğru	Yanlış	Boş	Net	Başarı	
Sözel (TÜR)		20	8	12	0	4,00	% 20	
Cevap Anahtarı	A	BCCDADCCDCBADAACBAA						
Cevaplarınız		dbaDbadDbDCBcaccCaAB						

		S	D	Y	B%
Türkçe		2	0	2	0
Bağlamdan hareketle bilmediği kelime ve kelime gruplarının anlamını tahmin eder.		2	1	1	50
Yazdıklarını düzenler.		1	1	0	100
Okudukları ile ilgili çıkarımlarda bulunur.		1	0	1	0
Metnin ana fikrini/ana duygusunu belirler.		3	1	2	33
Metnin ilgili sorularını cevaplar.		2	1	1	50
Çekim eklerinin işlevlerini ayırt eder.		1	1	0	100
Fillerin anlam özelliklerini fark eder.		1	1	0	100
Metin türlerini ayırt eder.		1	0	1	0
Bir işi işlem basamaklarına göre yazar.		1	0	1	0
Görsellerle ilgili sorularını cevaplar.		2	1	1	50
Grafik, tablo ve çizelgeyle sunulan bilgileri yorumlar.		2	1	1	50
Metindeki yardımcı fikirleri belirler.		1	1	0	100
Deyim ve atasözlerinin metne katkısını belirler.		1	0	1	0

		Soru	Doğru	Yanlış	Boş	Net	Başarı	
Sözel (TAR)		10	2	8	0	-0,67	% 0	
Cevap Anahtarı	A	BCCDCBDACA						
Cevaplarınız		adbcdbDdac						

		S	D	Y	B%
Tarih		2	0	2	0
İletişimi etkileyen tutum ve davranışları analiz ederek kendi tutum ve davranışlarını sorgular.		1	0	1	0
Osmanlı Devleti'nde islahat hareketleri sonucu ortaya çıkan kurumlardan hareketle toplumsal ve ekonomik değişim		2	1	1	50
Osmanlı Devleti'nin fetih siyasetini örnekler üzerinden analiz eder.		2	0	2	0
Osmanlı kültür, sanat ve estetik anlayışına örnekler verir.		1	0	1	0
İletişim araçlarından yararlanırken haklarını kullanır ve sorumluluklarını yerine getirir.		1	1	0	100
Osmanlı Devleti'nin siyasi güç olarak ortaya çıkış sürecini ve bu süreci etkileyen faktörleri açıklar.		1	0	1	0
Örnek incelemeler yoluyla geçmişten günümüze, yerleşmeyi etkileyen faktörler hakkında çıkarımlarda bulunur.		1	0	1	0
Avrupa'daki gelişmelerle bağlantılı olarak Osmanlı Devleti'ni değişime zorlayan süreçleri kavrar.		1	0	1	0

		Soru	Doğru	Yanlış	Boş	Net	Başarı	
Sözel (DİN)		10	2	8	0	-0,67	% 0	
Cevap Anahtarı	A	ACDCCBDAAB						
Cevaplarınız		bbcCddbAacc						

		S	D	Y	B%
Din K.ve A.B.		1	0	1	0
Melekleri özellikleri ve görevlerine göre sınıflandırır.		1	0	1	0
Dünya hayatı ile ahiret hayatı arasındaki ilişkiyi yorumlar.		1	0	1	0
Ahiret hayatının aşamalarını açıklar.		1	0	1	0
Nâs suresini okur, anlamını söyler.		1	1	0	100
İslam'da hac ibadetinin önemini ayet ve hadisler ışığında yorumlar.		1	0	1	0
Haccın yapılışını özetler.		2	0	2	0
Kurban ibadetini İslam'ın yardımcı ve dayanışmaya verdiği önem açısından değerlendirir.		2	1	1	50
Umre ibadeti ve önemini açıklar.		1	0	1	0

		Soru	Doğru	Yanlış	Boş	Net	Başarı	
Sözel (İNG)		10	3	7	0	0,67	% 7	
Cevap Anahtarı	A	CBBDAADBAC						
Cevaplarınız		CdcbaBacAd						

		S	D	Y	B%
İngilizce		2	1	1	50
Students will be able to talk about other people's appearances and personalities.		2	1	1	50
Students will be able to write simple pieces to compare people.		1	0	1	0
Students will be able to understand short and simple texts on sports.		1	0	1	0
Students will be able to ask questions related to the frequency of events.		1	0	1	0
Students will be able to recognize specific information in oral texts dealing with past events and dates.		1	1	0	100
Students will be able to talk about past events with definite time.		1	0	1	0
Students will be able to describe past events and experiences.		1	0	1	0
Students will be able to identify the names of wild animals in simple oral texts.		1	1	0	100
Students will be able to make simple suggestions.		1	0	1	0

		Soru	Doğru	Yanlış	Boş	Net	Başarı	
Sayısal (MAT)		20	3	17	0	-2,67	% 0	
Cevap Anahtarı	A	ACDCEBDCAACBCADABDBD						
Cevaplarınız		dbacdBabcddabcdbdcaBD						

		S	D	Y	B%
Matematik		1	0	1	0
Tam sayılarla toplama ve çıkarma işlemlerini yapar, ilgili problemleri çözer.		1	0	1	0
Tam sayılarla çarpma ve bölme işlemlerini yapar.		2	0	2	0
Rasyonel sayıların tanır ve sayı doğrusunda gösterir.		1	0	1	0
Rasyonel sayıların ondalık gösterimle ifade eder.		2	0	2	0
Rasyonel sayıların kare ve küplerini hesaplar.		2	1	1	50
Rasyonel sayılarla toplama ve çıkarma işlemlerini yapar.		2	1	1	50
Devirli olan ve olmayan ondalık gösterimleri rasyonel sayı olarak ifade eder.		1	0	1	0
Rasyonel sayılarla çarpma ve bölme işlemlerini yapar.		3	1	2	33
Rasyonel sayıların sıralar ve karşılaştırır.		1	0	1	0
Tam sayılarla işlemler yapmayı gerektiren problemleri çözer.		2	0	2	0
Rasyonel sayılarla çok adımlı işlemleri yapar.		2	0	2	0
Tam sayıların kendileri ile tekrarlı çarpımını üslü nicelik olarak ifade eder.		1	0	1	0

		Soru	Doğru	Yanlış	Boş	Net	Başarı	
Sayısal (FEN)		20	2	18	0	-4,00	% 0	
Cevap Anahtarı	A	BCDDBDACBDCDCACABCDA						
Cevaplarınız		dabcacBcdadbcbdbdca						

		S	D	Y	B%
Fen		1	0	1	0
Uzay teknolojilerini açıklar.		1	0	1	0
Yıldız oluşum sürecinin farkına varır.		1	0	1	0
Hayvan ve bitki hücrelerini, temel kısımları ve görevleri açısından karşılaştırır.		1	0	1	0
Mitozun birbirini takip eden farklı evrelerden oluştuğunu açıklar.		1	0	1	0
Geçmişten günümüze, hücrenin yapısı ile ilgili görüşleri teknolojilerle ilişkilendirerek tartışır.		1	0	1	0
Hücre-doku-organ-sistem-organizma ilişkisini açıklar.		1	0	1	0
Mayozun canlılar için önemini açıklar.		1	0	1	0
Mayoz ve mitoz arasındaki farkları karşılaştırır.		1	1	0	100
Üreme ana hücrelerinde mayozun nasıl gerçekleştiğini model üzerinde gösterir.		1	0	1	0
Kütleyle etki eden yer çekimi kuvvetini ağırlık olarak adlandırır.		2	0	2	0
Kütle ve ağırlık kavramlarını karşılaştırır.		1	0	1	0
Yer çekimini kütle çekimi olarak gök cisimleri temelinde açıklar.		1	0	1	0
Fiziksel anlamda yapılan işin, uygulanan kuvvet ve alınan yolla ilişkili olduğunu açıklar.		1	0	1	0
Enerjiyi iş kavramı ile ilişkilendirerek, kinetik ve potansiyel enerji olarak sınıflandırır.		2	1	1	50
Hava veya su direncinin etkisini azaltmaya yönelik bir araç tasarlar.		1	0	1	0
Sürtünme kuvvetinin kinetik enerji üzerindeki etkisini örneklerle açıklar.		1	0	1	0
Kinetik ve potansiyel enerji türlerinin birbirine dönüşümünden hareketle enerjinin korunduğu sonucunu çıkarır.		1	0	1	0
Mitozun canlılar için önemini açıklar.		1	0	1	0

7. SINIF MOZAİK YAYINLARI TG



204,308 % 90,66

KOCAELİ / KÖRFEZ
Uluğbey Ortaokulu

7C - 98
EFSA İKBAL AYDIN

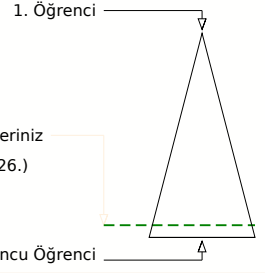
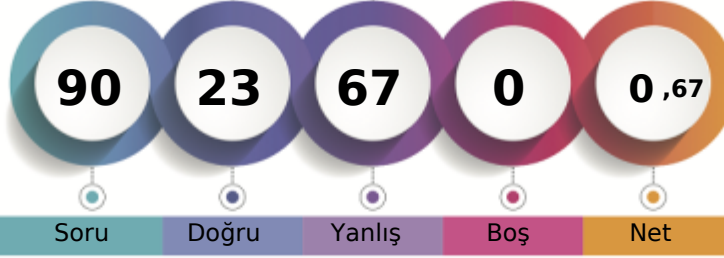

Soru Doğru Yanlış Boş Net

Şube Kurum İlçe İl Genel

Öğrenci Sıra No 16 97 578 2845 84226 % 90,66

Sınava Katılan Öğrenci Sayısı 20 115 623 3056 92904

		Soru	Doğru	Yanlış	Boş	Net	Başarı	
Sözel (TÜR)		20	8	12	0	4,00	% 20	
Cevap Anahtarı	B	ACBABBCCDADDCCDCBADA						
Cevaplarınız		bcBacBCCabbCdDdacac						

Türkçe	S	D	Y	B%
Bağlamdan hareketle bilmediği kelime ve kelime gruplarının anlamını tahmin eder.	2	2	0	100
Yazdıklarını düzenler.	2	1	1	50
Okudukları ile ilgili çıkarımlarda bulunur.	1	0	1	0
Metnin ana fikrini/ana duygusunu belirler.	1	0	1	0
Metinle ilgili sorulara cevaplar.	3	0	3	0
Çekim eklerinin işlevlerini ayırt eder.	2	2	0	100
Fillerin anlam özelliklerini fark eder.	1	0	1	0
Metin türlerini ayırt eder.	1	0	1	0
Bir işi işlem basamaklarına göre yazar.	1	0	1	0
Görsellerle ilgili sorulara cevaplar.	2	0	2	0
Gratik, tablo ve çizelgeyle sunulan bilgileri yorumlar.	2	1	1	50
Metindeki yardımcı fikirleri belirler.	1	1	0	100
Deyim ve atasözlerinin metne katkısını belirler.	1	1	0	100

		Soru	Doğru	Yanlış	Boş	Net	Başarı	
Sözel (TAR)		10	2	8	0	-0,67	% 0	
Cevap Anahtarı	B	BDACABCCDC						
Cevaplarınız		aadCdaaCaa						

Tarih	S	D	Y	B%
İletişimi etkileyen tutum ve davranışları analiz ederek kendi tutum ve davranışlarını sorgular.	1	0	1	0
Osmanlı Devleti'nde islahat hareketleri sonucu ortaya çıkan kurumlardan hareketle toplumsal ve ekonomik değişim	2	0	2	0
Osmanlı Devleti'nin fetih siyasetini örnekler üzerinden analiz eder.	2	1	1	50
Osmanlı kültür, sanat ve estetik anlayışına örnekler verir.	1	0	1	0
İletişim araçlarından yararlanırken haklarını kullanır ve sorumluluklarını yerine getirir.	1	0	1	0
Osmanlı Devleti'nin siyasi güç olarak ortaya çıkış sürecini ve bu süreci etkileyen faktörleri açıklar.	1	0	1	0
Örnek incelemeler yoluyla geçmişten günümüze, yerleşmeyi etkileyen faktörler hakkında çıkarımlarda bulunur.	1	1	0	100
Avrupa'daki gelişmelerle bağlantılı olarak Osmanlı Devleti'ni değişime zorlayan süreçleri kavrar.	1	0	1	0

		Soru	Doğru	Yanlış	Boş	Net	Başarı	
Sözel (DİN)		10	3	7	0	0,67	% 7	
Cevap Anahtarı	B	DCCBDAABAC						
Cevaplarınız		abddadABbc						

Din K.ve A.B.	S	D	Y	B%
Melekleri özellikleri ve görevlerine göre sınıflandırır.	1	0	1	0
Dünya hayatı ile ahiret hayatı arasındaki ilişkiyi yorumlar.	1	1	0	100
Ahiret hayatının aşamalarını açıklar.	1	0	1	0
Nâs suresini okur, anlamını söyler.	1	0	1	0
İslam'da hac ibadetinin önemini ayet ve hadisler ışığında yorumlar.	1	0	1	0
Haccın yapılışını özetler.	2	0	2	0
Kurban ibadetini İslam'ın yardımlaşma ve dayanışmaya verdiği önem açısından değerlendirir.	2	1	1	50
Umre ibadeti ve önemini açıklar.	1	1	0	100

		Soru	Doğru	Yanlış	Boş	Net	Başarı	
Sözel (İNG)		10	1	9	0	-2,00	% 0	
Cevap Anahtarı	B	BDAADBACCB						
Cevaplarınız		acdAacbbda						

İngilizce	S	D	Y	B%
Students will be able to talk about other people's appearances and personalities.	2	0	2	0
Students will be able to write simple pieces to compare people.	1	0	1	0
Students will be able to understand short and simple texts on sports.	1	0	1	0
Students will be able to ask questions related to the frequency of events.	1	0	1	0
Students will be able to recognize specific information in oral texts dealing with past events and dates.	1	0	1	0
Students will be able to talk about past events with definite time.	1	1	0	100
Students will be able to describe past events and experiences.	1	0	1	0
Students will be able to identify the names of wild animals in simple oral texts.	1	0	1	0
Students will be able to make simple suggestions.	1	0	1	0

		Soru	Doğru	Yanlış	Boş	Net	Başarı	
Sayısal (MAT)		20	3	17	0	-2,67	% 0	
Cevap Anahtarı	B	DABDBDACBDBCDAACBCA						
Cevaplarınız		abcdbDdbcabdbdAcCadb						

Matematik	S	D	Y	B%
Tam sayılarla toplama ve çıkarma işlemlerini yapar, ilgili problemleri çözer.	1	0	1	0
Tam sayılarla çarpma ve bölme işlemlerini yapar.	2	0	2	0
Rasyonel sayıların tanır ve sayı doğrusunda gösterir.	1	0	1	0
Rasyonel sayıların ondalık gösterimle ifade eder.	2	0	2	0
Rasyonel sayıların kare ve küplerini hesaplar.	2	0	2	0
Rasyonel sayılarla toplama ve çıkarma işlemlerini yapar.	2	0	2	0
Devirli olan ve olmayan ondalık gösterimleri rasyonel sayı olarak ifade eder.	1	0	1	0
Rasyonel sayılarla çarpma ve bölme işlemlerini yapar.	3	2	1	67
Rasyonel sayıların sıralar ve karşılaştırır.	1	1	0	100
Tam sayılarla işlemler yapmayı gerektiren problemleri çözer.	2	0	2	0
Rasyonel sayılarla çok adımlı işlemleri yapar.	2	0	2	0
Tam sayıların kendileri ile tekrarlı çarpımını üslü nicelik olarak ifade eder.	1	0	1	0

		Soru	Doğru	Yanlış	Boş	Net	Başarı	
Sayısal (FEN)		20	6	14	0	1,33	% 7	
Cevap Anahtarı	B	CABCDABCDBDACBDCDCA						
Cevaplarınız		ddaCDAddabaaAaBDacab						

Fen	S	D	Y	B%
Uzay teknolojilerini açıklar.	1	0	1	0
Yıldız oluşum sürecinin farkına varır.	1	0	1	0
Hayvan ve bitki hücrelerini, temel kısımları ve görevleri açısından karşılaştırır.	1	0	1	0
Mitozun birbirini takip eden farklı evrelerden oluştuğunu açıklar.	1	0	1	0
Geçmişten günümüze, hücrenin yapısı ile ilgili görüşleri teknolojilerle ilişkilendirerek tartışır.	1	0	1	0
Hücre-doku-organ-sistem-organizma ilişkisini açıklar.	1	0	1	0
Mayozun canlılar için önemini açıklar.	1	1	0	100
Mayoz ve mitoz arasındaki farkları karşılaştırır.	1	0	1	0
Üreme ana hücrelerinde mayozun nasıl gerçekleştiğini model üzerinde gösterir.	1	1	0	100
Kütleye etki eden yer çekimi kuvvetini ağırlık olarak adlandırır.	2	1	1	50
Kütle ve ağırlık kavramlarını karşılaştırır.	2	1	1	0
Yer çekimini kütle çekimi olarak gök cisimleri temelinde açıklar.	1	0	1	0
Fiziksel anlamda yapılan işin, uygulanan kuvvet ve alınan yolla ilişkili olduğunu açıklar.	1	0	1	0
Enerjiyi iş kavramı ile ilişkilendirerek, kinetik ve potansiyel enerji olarak sınıflandırır.	2	0	2	0
Hava veya su direncinin etkisini azaltmaya yönelik bir araç tasarlar.	1	0	1	0
Sürtünme kuvvetinin kinetik enerji üzerindeki etkisini örneklerle açıklar.	1	1	0	100
Kinetik ve potansiyel enerji türlerinin birbirine dönüşümünden hareketle enerjinin korunduğu sonucunu çıkarır.	1	1	0	100
Mitozun canlılar için önemini açıklar.	1	1	0	100

7. SINIF MOZAİK YAYINLARI TG



244,311 % 66,57

KOCAELİ / KÖRFEZ
Uluğbey Ortaokulu

7C - 608
HELİN KANDEMİR

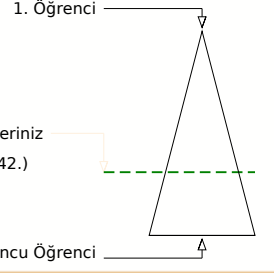
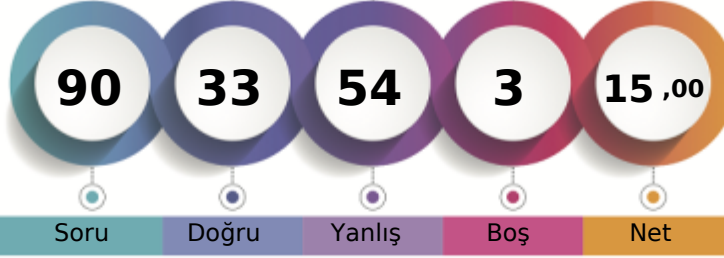

Soru Doğru Yanlış Boş Net

Şube Kurum İlçe İl Genel

Öğrenci Sıra No 6 60 455 2181 61842 % 66,57

Sınava Katılan Öğrenci Sayısı 20 115 623 3056 92904

		Soru	Doğru	Yanlış	Boş	Net	Başarı	
Sözel (TÜR)		20	9	10	1	5,67	% 28	
Cevap Anahtarı	B	ACBABBCCDADDCCDCBADA						
Cevaplarınız	b	BcBcCCDAaBcCaDbAaAb						

		S	D	Y	B%
Türkçe		2	1	1	50
Bağlamdan hareketle bilmediği kelime ve kelime gruplarının anlamını tahmin eder.		2	1	1	50
Yazdıklarını düzenler.		2	1	1	50
Okudukları ile ilgili çıkarımlarda bulunur.		1	1	0	100
Metnin ana fikrini/ana duygusunu belirler.		1	1	0	100
Metnin ilgili sorularını cevaplar.		3	0	3	0
Çekim eklerinin işlevlerini ayırt eder.		2	2	0	100
Fillerin anlam özelliklerini fark eder.		1	0	1	0
Metin türlerini ayırt eder.		1	1	0	100
Bir işi işlem basamaklarına göre yazar.		1	0	1	0
Görsellerle ilgili sorularını cevaplar.		2	1	1	50
Grafik, tablo ve çizelgeyle sunulan bilgileri yorumlar.		2	0	2	0
Metindeki yardımcı fikirleri belirler.		1	0	0	0
Deyim ve atasözlerinin metne katkısını belirler.		1	1	0	100

		Soru	Doğru	Yanlış	Boş	Net	Başarı	
Sözel (TAR)		10	4	6	0	2,00	% 20	
Cevap Anahtarı	B	BDACBCCDC						
Cevaplarınız	a	DbdcBCbbC						

		S	D	Y	B%
Tarih		1	1	0	100
İletişimi etkileyen tutum ve davranışları analiz ederek kendi tutum ve davranışlarını sorgular.		1	1	0	100
Osmanlı Devleti'nde islahat hareketleri sonucu ortaya çıkan kurumlardan hareketle toplumsal ve ekonomik değişim		2	2	0	100
Osmanlı Devleti'nin fetih siyasetini örnekler üzerinden analiz eder.		2	0	2	0
Osmanlı kültür, sanat ve estetik anlayışına örnekler verir.		1	1	0	100
İletişim araçlarından yararlanırken haklarını kullanır ve sorumluluklarını yerine getirir.		1	0	1	0
Osmanlı Devleti'nin siyasi güç olarak ortaya çıkış sürecini ve bu süreci etkileyen faktörleri açıklar.		1	0	1	0
Örnek incelemeler yoluyla geçmişten günümüze, yerleşmeyi etkileyen faktörler hakkında çıkarımlarda bulunur.		1	0	1	0
Avrupa'daki gelişmelerle bağlantılı olarak Osmanlı Devleti'ni değişime zorlayan süreçleri kavrar.		1	0	1	0

		Soru	Doğru	Yanlış	Boş	Net	Başarı	
Sözel (DİN)		10	4	6	0	2,00	% 20	
Cevap Anahtarı	B	DCCBDAABAC						
Cevaplarınız	c	CddDacBda						

		S	D	Y	B%
Din K.ve A.B.		1	0	1	0
Melekleri özellikleri ve görevlerine göre sınıflandırır.		1	0	1	0
Dünya hayatı ile ahiret hayatı arasındaki ilişkiyi yorumlar.		1	0	1	0
Ahiret hayatının aşamalarını açıklar.		1	0	1	0
Nâs suresini okur, anlamını söyler.		1	1	0	100
İslam'da hac ibadetinin önemini ayet ve hadisler ışığında yorumlar.		1	0	1	0
Haccın yapılışını özetler.		2	1	1	50
Kurban ibadetini İslam'ın yardımlaşma ve dayanışmaya verdiği önem açısından değerlendirir.		2	2	0	100
Umre ibadeti ve önemini açıklar.		1	0	1	0

		Soru	Doğru	Yanlış	Boş	Net	Başarı	
Sözel (İNG)		10	4	6	0	2,00	% 20	
Cevap Anahtarı	B	BDAADBACCB						
Cevaplarınız	c	aAdDaAddB						

		S	D	Y	B%
İngilizce		2	0	2	0
Students will be able to talk about other people's appearances and personalities.		2	0	2	0
Students will be able to write simple pieces to compare people.		1	1	0	100
Students will be able to understand short and simple texts on sports.		1	0	1	0
Students will be able to ask questions related to the frequency of events.		1	0	1	0
Students will be able to recognize specific information in oral texts dealing with past events and dates.		1	1	0	100
Students will be able to talk about past events with definite time.		1	0	1	0
Students will be able to describe past events and experiences.		1	1	0	100
Students will be able to identify the names of wild animals in simple oral texts.		1	1	0	100
Students will be able to make simple suggestions.		1	0	1	0

		Soru	Doğru	Yanlış	Boş	Net	Başarı	
Sayısal (MAT)		20	5	15	0	0,00	% 0	
Cevap Anahtarı	B	DABDBDACBDBCDAACBCA						
Cevaplarınız	b	AcadcdCcBbcCbAaddbc						

		S	D	Y	B%
Matematik		1	0	1	0
Tam sayılarla toplama ve çıkarma işlemlerini yapar, ilgili problemleri çözer.		1	0	1	0
Tam sayılarla çarpma ve bölme işlemlerini yapar.		2	1	1	50
Rasyonel sayıların tanır ve sayı doğrusunda gösterir.		1	0	1	0
Rasyonel sayıların ondalık gösterimle ifade eder.		2	2	0	100
Rasyonel sayıların kare ve küplerini hesaplar.		2	0	2	0
Rasyonel sayılarla toplama ve çıkarma işlemlerini yapar.		2	1	1	50
Devirli olan ve olmayan ondalık gösterimleri rasyonel sayı olarak ifade eder.		1	1	0	100
Rasyonel sayılarla çarpma ve bölme işlemlerini yapar.		3	0	3	0
Rasyonel sayıların sıralar ve karşılaştırır.		1	0	1	0
Tam sayılarla işlemler yapmayı gerektiren problemleri çözer.		2	0	2	0
Rasyonel sayılarla çok adımlı işlemleri yapar.		2	0	2	0
Tam sayıların kendileri ile tekrarlı çarpımını üslü nicelik olarak ifade eder.		1	0	1	0

		Soru	Doğru	Yanlış	Boş	Net	Başarı	
Sayısal (FEN)		20	7	11	2	3,33	% 17	
Cevap Anahtarı	B	CABCDABCDBDACBDCDCA						
Cevaplarınız	a	cBcBaAcDbaccbBb dA						

		S	D	Y	B%
Fen		1	0	1	0
Uzay teknolojilerini açıklar.		1	0	1	0
Yıldız oluşum sürecinin farkına varır.		1	1	0	100
Hayvan ve bitki hücrelerini, temel kısımları ve görevleri açısından karşılaştırır.		1	1	0	100
Mitozun birbirini takip eden farklı evrelerden oluştuğunu açıklar.		1	0	1	0
Geçmişten günümüze, hücrenin yapısı ile ilgili görüşleri teknolojilerle ilişkilendirerek tartışır.		1	0	1	0
Hücre-doku-organ-sistem-organizma ilişkisini açıklar.		1	0	1	0
Mayozun canlılar için önemini açıklar.		1	0	1	0
Mayoz ve mitoz arasındaki farkları karşılaştırır.		1	0	1	0
Üreme ana hücrelerinde mayozun nasıl gerçekleştiğini model üzerinde gösterir.		1	1	0	100
Kütleyle etki eden yer çekimi kuvvetini ağırlık olarak adlandırır.		2	0	1	0
Kütle ve ağırlık kavramlarını karşılaştırır.		1	0	0	0
Yer çekimini kütle çekimi olarak gök cisimleri temelinde açıklar.		1	0	1	0
Fiziksel anlamda yapılan işin, uygulanan kuvvet ve alınan yolla ilişkili olduğunu açıklar.		1	1	0	100
Enerjiyi iş kavramı ile ilişkilendirerek, kinetik ve potansiyel enerji olarak sınıflandırır.		2	1	1	50
Hava veya su direncinin etkisini azaltmaya yönelik bir araç tasarlar.		1	0	1	0
Sürtünme kuvvetinin kinetik enerji üzerindeki etkisini örneklerle açıklar.		1	1	0	100
Kinetik ve potansiyel enerji türlerinin birbirine dönüşümünden hareketle enerjinin korunduğu sonucunu çıkarır.		1	0	1	0
Mitozun canlılar için önemini açıklar.		1	1	0	100

7. SINIF MOZAİK YAYINLARI TG



196,384 % 94,13

KOCAELİ / KÖRFEZ
Uluğbey Ortaokulu

7C - 227
İ RMRTE *L

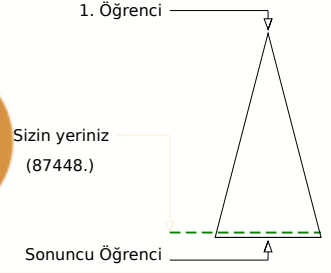
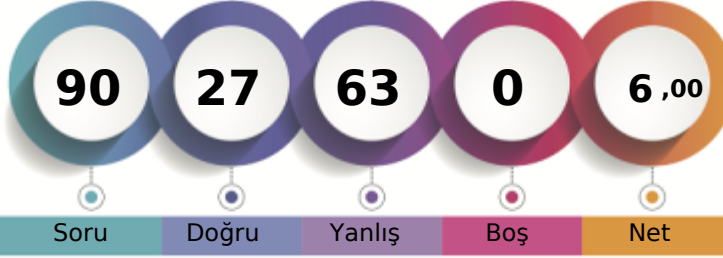

	Şube	Kurum	İlçe	İl	Genel
Öğrenci Sıra No	18	103	595	2916	87448 % 94,13
Sınava Katılan Öğrenci Sayısı	20	115	623	3056	92904

	Soru	Doğru	Yanlış	Boş	Net	Başarı
Sözel (TÜR)	20	5	15	0	0,00	% 0
Cevap Anahtarı	A	BCCDADCCDCBADAACBABB				
Cevaplarınız		aCCbdabdCaddbdddCBcd				
Türkçe	S	D	Y	B	%	
Bağlamdan hareketle bilmediği kelime ve kelime gruplarının anlamını tahmin eder.	2	1	1	0	50	
Yazdıklarını düzenler.	2	1	1	0	50	
Okudukları ile ilgili çıkarımlarda bulunur.	1	0	1	0	0	
Metnin ana fikrini/ana duygusunu belirler.	1	0	1	0	0	
Metnin ilgili sorularını cevaplar.	3	1	2	0	33	
Çekim eklerinin işlevlerini ayırt eder.	2	0	2	0	0	
Fillerin anlam özelliklerini fark eder.	1	0	1	0	0	
Metin türlerini ayırt eder.	1	0	1	0	0	
Bir işi işlem basamaklarına göre yazar.	1	0	1	0	0	
Görsellerle ilgili sorularını cevaplar.	2	0	2	0	0	
Gratik, tablo ve çizelgeyle sunulan bilgileri yorumlar.	2	0	2	0	0	
Metindeki yardımcı fikirleri belirler.	1	1	0	0	100	
Deyim ve atasözlerinin metne katkısını belirler.	1	1	0	0	100	

	Soru	Doğru	Yanlış	Boş	Net	Başarı
Sözel (TAR)	10	4	6	0	2,00	% 20
Cevap Anahtarı	A	BCCDCBDACA				
Cevaplarınız		dCbdbBaACd				
Tarih	S	D	Y	B	%	
İletişimi etkileyen tutum ve davranışları analiz ederek kendi tutum ve davranışlarını sorgular.	1	0	1	0	0	
Osmanlı Devleti'nde islahat hareketleri sonucu ortaya çıkan kurumlardan hareketle toplumsal ve ekonomik değişim	2	1	1	0	50	
Osmanlı Devleti'nin fetih siyasetini örnekler üzerinden analiz eder.	2	0	2	0	0	
Osmanlı kültür, sanat ve estetik anlayışına örnekler verir.	1	0	1	0	0	
İletişim araçlarından yararlanırken haklarını kullanır ve sorumluluklarını yerine getirir.	1	1	0	0	100	
Osmanlı Devleti'nin siyasi güç olarak ortaya çıkış sürecini ve bu süreci etkileyen faktörleri açıklar.	1	1	0	0	100	
Örnek incelemeler yoluyla geçmişten günümüze, yerleşmeyi etkileyen faktörler hakkında çıkarımlarda bulunur.	1	1	0	0	100	
Avrupa'daki gelişmelerle bağlantılı olarak Osmanlı Devleti'ni değişime zorlayan süreçleri kavrar.	1	0	1	0	0	

	Soru	Doğru	Yanlış	Boş	Net	Başarı
Sözel (DİN)	10	5	5	0	3,33	% 33
Cevap Anahtarı	A	ACDCCBDAAB				
Cevaplarınız		bbaCdBDAAd				
Din K.ve A.B.	S	D	Y	B	%	
Melekleri özellikleri ve görevlerine göre sınıflandırır.	1	0	1	0	0	
Dünya hayatı ile ahiret hayatı arasındaki ilişkiyi yorumlar.	1	0	1	0	0	
Ahiret hayatının aşamalarını açıklar.	1	0	1	0	0	
Nâs suresini okur, anlamını söyler.	1	1	0	0	100	
İslam'da hac ibadetinin önemini ayet ve hadisler ışığında yorumlar.	1	0	1	0	0	
Haccın yapılışını özetler.	2	2	0	0	100	
Kurban ibadetini İslam'ın yardımlaşma ve dayanışmaya verdiği önem açısından değerlendirir.	2	1	1	0	50	
Umre ibadeti ve önemini açıklar.	1	1	0	0	100	

	Soru	Doğru	Yanlış	Boş	Net	Başarı
Sözel (İNG)	10	6	4	0	4,67	% 47
Cevap Anahtarı	A	CBBDAADBAC				
Cevaplarınız		CBaDAaCbba				
İngilizce	S	D	Y	B	%	
Students will be able to talk about other people's appearances and personalities.	2	2	0	0	100	
Students will be able to write simple pieces to compare people.	1	1	0	0	100	
Students will be able to understand short and simple texts on sports.	1	0	1	0	0	
Students will be able to ask questions related to the frequency of events.	1	1	0	0	100	
Students will be able to recognize specific information in oral texts dealing with past events and dates.	1	1	0	0	100	
Students will be able to talk about past events with definite time.	1	1	0	0	100	
Students will be able to describe past events and experiences.	1	0	1	0	0	
Students will be able to identify the names of wild animals in simple oral texts.	1	0	1	0	0	
Students will be able to make simple suggestions.	1	0	1	0	0	

	Soru	Doğru	Yanlış	Boş	Net	Başarı
Sayısal (MAT)	20	2	18	0	-4,00	% 0
Cevap Anahtarı	A	ACDCEBDCAACBCADABDBD				
Cevaplarınız		bbcdaecDacedabdacaDaa				
Matematik	S	D	Y	B	%	
Tam sayılarla toplama ve çıkarma işlemlerini yapar, ilgili problemleri çözer.	1	0	1	0	0	
Tam sayılarla çarpma ve bölme işlemlerini yapar.	2	1	1	0	50	
Rasyonel sayıların tanır ve sayı doğrusunda gösterir.	1	0	1	0	0	
Rasyonel sayıların ondalık gösterimle ifade eder.	2	0	2	0	0	
Rasyonel sayıların kare ve küplerini hesaplar.	2	0	2	0	0	
Rasyonel sayılarla toplama ve çıkarma işlemlerini yapar.	2	0	2	0	0	
Devirli olan ve olmayan ondalık gösterimleri rasyonel sayı olarak ifade eder.	1	0	1	0	0	
Rasyonel sayılarla çarpma ve bölme işlemlerini yapar.	3	0	3	0	0	
Rasyonel sayıların sıralar ve karşılaştırır.	1	0	1	0	0	
Tam sayılarla işlemler yapmayı gerektiren problemleri çözer.	2	0	2	0	0	
Rasyonel sayılarla çok adımlı işlemleri yapar.	2	1	1	0	50	
Tam sayıların kendileri ile tekrarlı çarpımını üslü nicelik olarak ifade eder.	1	0	1	0	0	

	Soru	Doğru	Yanlış	Boş	Net	Başarı
Sayısal (FEN)	20	5	15	0	0,00	% 0
Cevap Anahtarı	A	BCDDBDACBDCDCACABCDA				
Cevaplarınız		ddcaabdbBaCcCabdBaac				
Fen	S	D	Y	B	%	
Uzay teknolojilerini açıklar.	1	0	1	0	0	
Yıldız oluşum sürecinin farkına varır.	1	0	1	0	0	
Hayvan ve bitki hücrelerini, temel kısımları ve görevleri açısından karşılaştırır.	1	0	1	0	0	
Mitozun birbirini takip eden farklı evrelerden oluştuğunu açıklar.	1	0	1	0	0	
Geçmişten günümüze, hücrenin yapısı ile ilgili görüşleri teknolojilerle ilişkilendirerek tartışır.	1	0	1	0	0	
Hücre-doku-organ-sistem-organizma ilişkisini açıklar.	1	0	1	0	0	
Mayozun canlılar için önemini açıklar.	1	0	1	0	0	
Mayoz ve mitoz arasındaki farkları karşılaştırır.	1	0	1	0	0	
Üreme ana hücrelerinde mayozun nasıl gerçekleştiğini model üzerinde gösterir.	1	1	0	0	100	
Kütleyle etki eden yer çekimi kuvvetini ağırlık olarak adlandırır.	2	1	1	0	50	
Kütle ve ağırlık kavramlarını karşılaştırır.	1	0	1	0	0	
Yer çekimini kütle çekimi olarak gök cisimleri temelinde açıklar.	1	1	0	0	100	
Fiziksel anlamda yapılan işin, uygulanan kuvvet ve alınan yolla ilişkili olduğunu açıklar.	1	1	0	0	100	
Enerjiyi iş kavramı ile ilişkilendirerek, kinetik ve potansiyel enerji olarak sınıflandırır.	2	1	1	0	50	
Hava veya su direncinin etkisini azaltmaya yönelik bir araç tasarlar.	1	0	1	0	0	
Sürtünme kuvvetinin kinetik enerji üzerindeki etkisini örneklerle açıklar.	1	0	1	0	0	
Kinetik ve potansiyel enerji türlerinin birbirine dönüşümünden hareketle enerjinin korunduğu sonucunu çıkarır.	1	0	1	0	0	
Mitozun canlılar için önemini açıklar.	1	0	1	0	0	

7. SINIF MOZAIK YAYINLARI TG



305,687 % 33,16

KOCAELİ / KÖRFEZ
Uluğbey Ortaokulu

7C - 228
İREM SU ÇAKAN

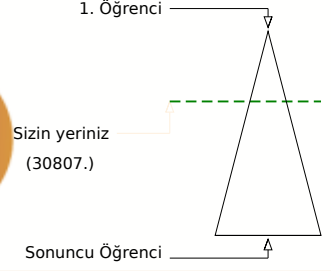
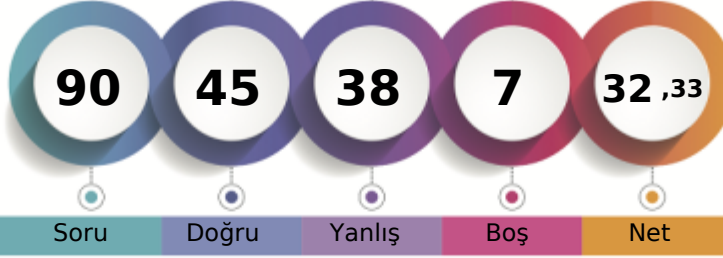

	Şube	Kurum	İlçe	İl	Genel
Öğrenci Sıra No	2	18	230	1044	30807 % 33,16
Sınava Katılan Öğrenci Sayısı	20	115	623	3056	92904

Sözel (TÜR)	Soru	Doğru	Yanlış	Boş	Net	Başarı
	20	15	5	0	13,33	% 67
Cevap Anahtarı	B	ACBABBCCDADDCCDCBADA				
Cevaplarınız		cCBABcCCDADDcBcDcBcDc				
Türkçe	S	D	Y	B	%	B
Bağlamdan hareketle bilmediği kelime ve kelime gruplarının anlamını tahmin eder.	2	1	1	0	50	
Yazdıklarını düzenler.	2	2	0	100		
Okudukları ile ilgili çıkarımlarda bulunur.	1	1	0	100		
Metnin ana fikrini/ana duygusunu belirler.	1	1	0	100		
Metnin ilgili sorularını cevaplar.	3	2	1	67		
Çekim eklerinin işlevlerini ayırt eder.	2	2	0	100		
Fillerin anlam özelliklerini fark eder.	1	1	0	100		
Metin türlerini ayırt eder.	1	0	1	0		
Bir işi işlem basamaklarına göre yazar.	1	1	0	100		
Görsellerle ilgili sorularını cevaplar.	2	1	1	50		
Grafik, tablo ve çizelgeyle sunulan bilgileri yorumlar.	2	1	1	50		
Metindeki yardımcı fikirleri belirler.	1	1	0	100		
Deyim ve atasözlerinin metne katkısını belirler.	1	1	0	100		

Sözel (TAR)	Soru	Doğru	Yanlış	Boş	Net	Başarı
	10	3	7	0	0,67	% 7
Cevap Anahtarı	B	BDACABCCDC				
Cevaplarınız		abAd*caaDC				
Tarih	S	D	Y	B	%	B
İletişimi etkileyen tutum ve davranışları analiz ederek kendi tutum ve davranışlarını sorgular.	1	0	1	0		
Osmanlı Devleti'nde islahat hareketleri sonucu ortaya çıkan kurumlardan hareketle toplumsal ve ekonomik değişim	2	0	2	0		
Osmanlı Devleti'nin fetih siyasetini örnekler üzerinden analiz eder.	2	1	1	50		
Osmanlı kültür, sanat ve estetik anlayışına örnekler verir.	1	1	0	100		
İletişim araçlarından yararlanırken haklarını kullanır ve sorumluluklarını yerine getirir.	1	0	1	0		
Osmanlı Devleti'nin siyasi güç olarak ortaya çıkış sürecini ve bu süreci etkileyen faktörleri açıklar.	1	1	0	100		
Örnek incelemeler yoluyla geçmişten günümüze, yerleşmeyi etkileyen faktörler hakkında çıkarımlarda bulunur.	1	0	1	0		
Avrupa'daki gelişmelerle bağlantılı olarak Osmanlı Devleti'ni değişime zorlayan süreçleri kavrar.	1	0	1	0		

Sözel (DİN)	Soru	Doğru	Yanlış	Boş	Net	Başarı
	10	7	3	0	6,00	% 60
Cevap Anahtarı	B	DCCBDAABAC				
Cevaplarınız		cCCdDAcBAC				
Din K.ve A.B.	S	D	Y	B	%	B
Melekleri özellikleri ve görevlerine göre sınıflandırır.	1	1	0	100		
Dünya hayatı ile ahiret hayatı arasındaki ilişkiyi yorumlar.	1	1	0	100		
Ahiret hayatının aşamalarını açıklar.	1	0	1	0		
Nâs suresini okur, anlamını söyler.	1	1	0	100		
İslam'da hac ibadetinin önemini ayet ve hadisler ışığında yorumlar.	1	1	0	100		
Haccın yapılışını özetler.	2	1	1	50		
Kurban ibadetini İslam'ın yardımlaşma ve dayanışmaya verdiği önem açısından değerlendirir.	2	2	0	100		
Umre ibadeti ve önemini açıklar.	1	0	1	0		

Sözel (İNG)	Soru	Doğru	Yanlış	Boş	Net	Başarı
	10	5	5	0	3,33	% 33
Cevap Anahtarı	B	BDAADBACCB				
Cevaplarınız		BbdAadACaB				
İngilizce	S	D	Y	B	%	B
Students will be able to talk about other people's appearances and personalities.	2	0	2	0		
Students will be able to write simple pieces to compare people.	1	1	0	100		
Students will be able to understand short and simple texts on sports.	1	1	0	100		
Students will be able to ask questions related to the frequency of events.	1	0	1	0		
Students will be able to recognize specific information in oral texts dealing with past events and dates.	1	0	1	0		
Students will be able to talk about past events with definite time.	1	1	0	100		
Students will be able to describe past events and experiences.	1	0	1	0		
Students will be able to identify the names of wild animals in simple oral texts.	1	1	0	100		
Students will be able to make simple suggestions.	1	1	0	100		

Sayısal (MAT)	Soru	Doğru	Yanlış	Boş	Net	Başarı
	20	6	8	6	3,33	% 17
Cevap Anahtarı	B	DABDBDcBcBDCaACBCA				
Cevaplarınız		B DbCD acc cbCcbA				
Matematik	S	D	Y	B	%	B
Tam sayılarla toplama ve çıkarma işlemlerini yapar, ilgili problemleri çözer.	1	0	1	0		
Tam sayılarla çarpma ve bölme işlemlerini yapar.	2	1	1	50		
Rasyonel sayıların tanır ve sayı doğrusunda gösterir.	1	1	0	100		
Rasyonel sayıların ondalık gösterimle ifade eder.	2	0	1	0		
Rasyonel sayıların kare ve küplerini hesaplar.	2	0	1	0		
Rasyonel sayılarla toplama ve çıkarma işlemlerini yapar.	2	0	1	0		
Devirli olan ve olmayan ondalık gösterimleri rasyonel sayı olarak ifade eder.	1	0	0	0		
Rasyonel sayılarla çarpma ve bölme işlemlerini yapar.	3	1	2	33		
Rasyonel sayıların sıralar ve karşılaştırır.	1	1	0	100		
Tam sayılarla işlemler yapmayı gerektiren problemleri çözer.	2	1	1	50		
Rasyonel sayılarla çok adımlı işlemleri yapar.	2	2	0	0		
Tam sayıların kendileri ile tekrarlı çarpımını üslü nicelik olarak ifade eder.	1	1	0	100		

Sayısal (FEN)	Soru	Doğru	Yanlış	Boş	Net	Başarı
	20	9	10	1	5,67	% 28
Cevap Anahtarı	B	CABCDABCDDBDACBDCDCA				
Cevaplarınız		bABCDcdCcaDcBcb dbCA				
Fen	S	D	Y	B	%	B
Uzay teknolojilerini açıklar.	1	0	1	0		
Yıldız oluşum sürecinin farkına varır.	1	1	0	100		
Hayvan ve bitki hücrelerini, temel kısımları ve görevleri açısından karşılaştırır.	1	1	0	100		
Mitozun birbirini takip eden farklı evrelerden oluştuğunu açıklar.	1	0	1	0		
Geçmişten günümüze, hücrenin yapısı ile ilgili görüşleri teknolojilerle ilişkilendirerek tartışır.	1	0	1	0		
Hücre-doku-organ-sistem-organizma ilişkisini açıklar.	1	1	0	100		
Mayozun canlılar için önemini açıklar.	1	0	1	0		
Mayoz ve mitoz arasındaki farkları karşılaştırır.	1	0	1	0		
Üreme ana hücrelerinde mayozun nasıl gerçekleştiğini model üzerinde gösterir.	1	0	1	0		
Kütleye etki eden yer çekimi kuvvetini ağırlık olarak adlandırır.	2	0	1	0		
Kütle ve ağırlık kavramlarını karşılaştırır.	1	0	1	0		
Yer çekimini kütle çekimi olarak gök cisimleri temelinde açıklar.	1	1	0	100		
Fiziksel anlamda yapılan işin, uygulanan kuvvet ve alınan yolla ilişkili olduğunu açıklar.	1	1	0	100		
Enerjiyi iş kavramı ile ilişkilendirerek, kinetik ve potansiyel enerji olarak sınıflandırır.	2	1	1	50		
Hava veya su direncinin etkisini azaltmaya yönelik bir araç tasarlar.	1	1	0	100		
Sürtünme kuvvetinin kinetik enerji üzerindeki etkisini örneklerle açıklar.	1	1	0	100		
Kinetik ve potansiyel enerji türlerinin birbirine dönüşümünden hareketle enerjinin korunduğu sonucunu çıkarır.	1	1	0	100		
Mitozun canlılar için önemini açıklar.	1	0	1	0		

7. SINIF MOZAİK YAYINLARI TG



243,681 % 67,02

KOCAELİ / KÖRFEZ
Uluğbey Ortaokulu

7C - 246
MİRAY YÜRE

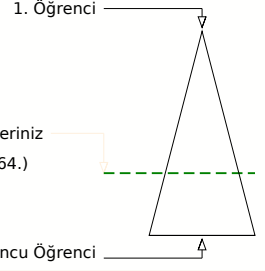
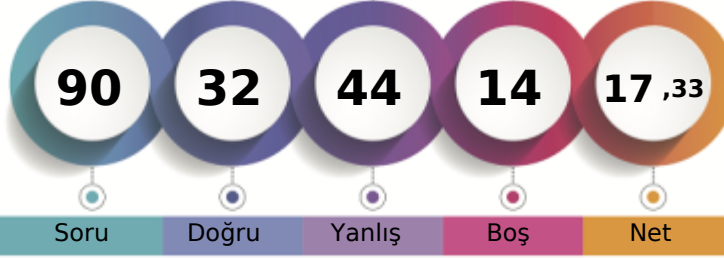

Soru Doğru Yanlış Boş Net

Şube Kurum İlçe İl Genel

Öğrenci Sıra No 7 61 458 2193 62264 % 67,02

Sınava Katılan Öğrenci Sayısı 20 115 623 3056 92904

		Soru	Doğru	Yanlış	Boş	Net	Başarı	
Sözel (TÜR)		20	11	6	3	9,00	% 45	
Cevap Anahtarı	B	ACBABBCCDADDCCDCBADA						
Cevaplarınız		ACBAacaCD D CbDbBc A						

		S	D	Y	B%
Türkçe		2	0	2	0
Bağlamdan hareketle bilmediği kelime ve kelime gruplarının anlamını tahmin eder.		2	0	2	0
Yazdıklarını düzenler.		2	2	0	100
Okudukları ile ilgili çıkarımlarda bulunur.		1	1	0	100
Metnin ana fikrini/ana duygusunu belirler.		1	0	0	0
Metnin ilgili sorularını cevaplar.		3	1	1	33
Çekim eklerinin işlevlerini ayırt eder.		2	2	0	100
Fillerin anlam özelliklerini fark eder.		1	1	0	0
Metin türlerini ayırt eder.		1	0	1	0
Bir işi işlem basamaklarına göre yazar.		1	0	0	0
Görsellerle ilgili sorularını cevaplar.		2	1	1	50
Grafik, tablo ve çizelgeyle sunulan bilgileri yorumlar.		2	2	0	100
Metindeki yardımcı fikirleri belirler.		1	1	0	100
Deyim ve atasözlerinin metne katkısını belirler.		1	1	0	100

		Soru	Doğru	Yanlış	Boş	Net	Başarı	
Sözel (TAR)		10	3	4	3	1,67	% 17	
Cevap Anahtarı	B	BDACABCCDC						
Cevaplarınız		cAdABbb						

		S	D	Y	B%
Tarih		1	1	0	100
İletişimi etkileyen tutum ve davranışları analiz ederek kendi tutum ve davranışlarını sorgular.		1	1	0	100
Osmanlı Devleti'nde islahat hareketleri sonucu ortaya çıkan kurumlardan hareketle toplumsal ve ekonomik değişim		2	0	2	0
Osmanlı Devleti'nin fetih siyasetini örnekler üzerinden analiz eder.		2	0	1	0
Osmanlı kültür, sanat ve estetik anlayışına örnekler verir.		1	0	0	0
İletişim araçlarından yararlanırken haklarını kullanır ve sorumluluklarını yerine getirir.		1	0	0	0
Osmanlı Devleti'nin siyasi güç olarak ortaya çıkış sürecini ve bu süreci etkileyen faktörleri açıklar.		1	1	0	100
Örnek incelemeler yoluyla geçmişten günümüze, yerleşmeyi etkileyen faktörler hakkında çıkarımlarda bulunur.		1	0	1	0
Avrupa'daki gelişmelerle bağlantılı olarak Osmanlı Devleti'ni değişime zorlayan süreçleri kavrar.		1	1	0	100

		Soru	Doğru	Yanlış	Boş	Net	Başarı	
Sözel (DİN)		10	4	4	2	2,67	% 27	
Cevap Anahtarı	B	DCCBDAABAC						
Cevaplarınız		aC aaAbB C						

		S	D	Y	B%
Din K.ve A.B.		1	0	0	0
Melekleri özellikleri ve görevlerine göre sınıflandırır.		1	0	0	0
Dünya hayatı ile ahiret hayatı arasındaki ilişkiyi yorumlar.		1	1	0	100
Ahiret hayatının aşamalarını açıklar.		1	0	1	0
Nâs suresini okur, anlamını söyler.		1	1	0	100
İslam'da hac ibadetinin önemini ayet ve hadisler ışığında yorumlar.		1	0	0	0
Haccın yapılışını özetler.		2	0	2	0
Kurban ibadetini İslam'ın yardımcı ve dayanışmaya verdiği önem açısından değerlendirir.		2	2	0	100
Umre ibadeti ve önemini açıklar.		1	0	1	0

		Soru	Doğru	Yanlış	Boş	Net	Başarı	
Sözel (İNG)		10	5	3	2	4,00	% 40	
Cevap Anahtarı	B	BDAADBACC						
Cevaplarınız		ac A cACCB						

		S	D	Y	B%
İngilizce		2	1	1	50
Students will be able to talk about other people's appearances and personalities.		2	1	1	50
Students will be able to write simple pieces to compare people.		1	1	0	100
Students will be able to understand short and simple texts on sports.		1	0	1	0
Students will be able to ask questions related to the frequency of events.		1	0	1	0
Students will be able to recognize specific information in oral texts dealing with past events and dates.		1	0	0	0
Students will be able to talk about past events with definite time.		1	1	0	100
Students will be able to describe past events and experiences.		1	0	0	0
Students will be able to identify the names of wild animals in simple oral texts.		1	1	0	100
Students will be able to make simple suggestions.		1	1	0	100

		Soru	Doğru	Yanlış	Boş	Net	Başarı	
Sayısal (MAT)		20	2	18	0	-4,00	% 0	
Cevap Anahtarı	B	DABDBDÄCDBCBDCAACBCA						
Cevaplarınız		bdcaBDdbaedcaabcbdbabb						

		S	D	Y	B%
Matematik		1	0	1	0
Tam sayılarla toplama ve çıkarma işlemlerini yapar, ilgili problemleri çözer.		1	0	1	0
Tam sayılarla çarpma ve bölme işlemlerini yapar.		2	0	2	0
Rasyonel sayıların tanır ve sayı doğrusunda gösterir.		1	0	1	0
Rasyonel sayıların ondalık gösterimle ifade eder.		2	0	2	0
Rasyonel sayıların kare ve küplerini hesaplar.		2	1	1	50
Rasyonel sayılarla toplama ve çıkarma işlemlerini yapar.		2	0	2	0
Devirli olan ve olmayan ondalık gösterimleri rasyonel sayı olarak ifade eder.		1	0	1	0
Rasyonel sayılarla çarpma ve bölme işlemlerini yapar.		3	1	2	33
Rasyonel sayıların sıralar ve karşılaştırır.		1	0	1	0
Tam sayılarla işlemler yapmayı gerektiren problemleri çözer.		2	0	2	0
Rasyonel sayılarla çok adımlı işlemleri yapar.		2	0	2	0
Tam sayıların kendileri ile tekrarlı çarpımını üslü nicelik olarak ifade eder.		1	0	1	0

		Soru	Doğru	Yanlış	Boş	Net	Başarı	
Sayısal (FEN)		20	7	9	4	4,00	% 20	
Cevap Anahtarı	B	CABCDABCDDBDACBDCDCA						
Cevaplarınız		dABd dCdc c CBbdaCc						

		S	D	Y	B%
Fen		1	0	1	0
Uzay teknolojilerini açıklar.		1	0	1	0
Yıldız oluşum sürecinin farkına varır.		1	1	0	100
Hayvan ve bitki hücrelerini, temel kısımları ve görevleri açısından karşılaştırır.		1	1	0	100
Mitozun birbirini takip eden farklı evrelerden oluştuğunu açıklar.		1	0	1	0
Geçmişten günümüze, hücrenin yapısı ile ilgili görüşleri teknolojilerle ilişkilendirerek tartışır.		1	0	0	0
Hücre-doku-organ-sistem-organizma ilişkisini açıklar.		1	0	1	0
Mayozun canlılar için önemini açıklar.		1	0	0	0
Mayoz ve mitoz arasındaki farkları karşılaştırır.		1	1	0	100
Üreme ana hücrelerinde mayozun nasıl gerçekleştiğini model üzerinde gösterir.		1	1	0	100
Kütleyle etki eden yer çekimi kuvvetini ağırlık olarak adlandırır.		2	0	2	0
Kütle ve ağırlık kavramlarını karşılaştırır.		1	0	1	0
Yer çekimini kütle çekimi olarak gök cisimleri temelinde açıklar.		1	1	0	100
Fiziksel anlamda yapılan işin, uygulanan kuvvet ve alınan yolla ilişkili olduğunu açıklar.		1	0	1	0
Enerjiyi iş kavramı ile ilişkilendirerek, kinetik ve potansiyel enerji olarak sınıflandırır.		2	1	1	50
Hava veya su direncinin etkisini azaltmaya yönelik bir araç tasarlar.		1	1	0	100
Sürtünme kuvvetinin kinetik enerji üzerindeki etkisini örneklerle açıklar.		1	0	1	0
Kinetik ve potansiyel enerji türlerinin birbirine dönüşümünden hareketle enerjinin korunduğu sonucunu çıkarır.		1	0	0	0
Mitozun canlılar için önemini açıklar.		1	0	0	0

7. SINIF MOZAİK YAYINLARI TG



238,239 % 70,48

KOCAELİ / KÖRFEZ
Uluğbey Ortaokulu

7C - 503
MÜCAHİ FIRAT

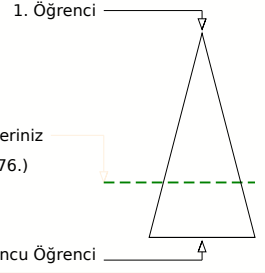
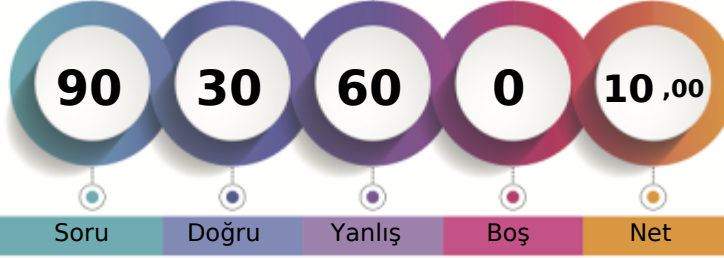

Soru Doğru Yanlış Boş Net

Şube Kurum İlçe İl Genel

Öğrenci Sıra No 9 67 473 2290 65476 % 70,48

Sınava Katılan Öğrenci Sayısı 20 115 623 3056 92904

		Soru	Doğru	Yanlış	Boş	Net	Başarı	
Sözel (TÜR)		20	6	14	0	1,33	% 7	
Cevap Anahtarı	B	ACBABBCCDADDCCDCBADA						
Cevaplarınız		dCBbacabDcDbCabdcAbd						

		S	D	Y	B%
Türkçe		2	0	2	0
Bağlamdan hareketle bilmediği kelime ve kelime gruplarının anlamını tahmin eder.		2	0	2	0
Yazdıklarını düzenler.		2	0	2	0
Okudukları ile ilgili çıkarımlarda bulunur.		1	1	0	100
Metnin ana fikrini/ana duygusunu belirler.		1	0	1	0
Metnin ilgili sorularını cevaplar.		3	1	2	33
Çekim eklerinin işlevlerini ayırt eder.		2	1	1	50
Fillerin anlam özelliklerini fark eder.		1	0	1	0
Metin türlerini ayırt eder.		1	1	0	100
Bir işi işlem basamaklarına göre yazar.		1	0	1	0
Görsellerle ilgili sorularını cevaplar.		2	0	2	0
Grafik, tablo ve çizelgeyle sunulan bilgileri yorumlar.		2	0	2	0
Metindeki yardımcı fikirleri belirler.		1	1	0	100
Deyim ve atasözlerinin metne katkısını belirler.		1	1	0	100

		Soru	Doğru	Yanlış	Boş	Net	Başarı	
Sözel (TAR)		10	1	9	0	-2,00	% 0	
Cevap Anahtarı	B	BDACABCCDC						
Cevaplarınız		dabdAcbdba						

		S	D	Y	B%
Tarih		1	0	1	0
İletişimi etkileyen tutum ve davranışları analiz ederek kendi tutum ve davranışlarını sorgular.		1	0	1	0
Osmanlı Devleti'nde islahat hareketleri sonucu ortaya çıkan kurumlardan hareketle toplumsal ve ekonomik değişim		2	0	2	0
Osmanlı Devleti'nin fetih siyasetini örnekler üzerinden analiz eder.		2	0	2	0
Osmanlı kültür, sanat ve estetik anlayışına örnekler verir.		1	0	1	0
İletişim araçlarından yararlanırken haklarını kullanır ve sorumluluklarını yerine getirir.		1	0	1	0
Osmanlı Devleti'nin siyasi güç olarak ortaya çıkış sürecini ve bu süreci etkileyen faktörleri açıklar.		1	0	1	0
Örnek incelemeler yoluyla geçmişten günümüze, yerleşmeyi etkileyen faktörler hakkında çıkarımlarda bulunur.		1	0	1	0
Avrupa'daki gelişmelerle bağlantılı olarak Osmanlı Devleti'ni değişime zorlayan süreçleri kavrar.		1	1	0	100

		Soru	Doğru	Yanlış	Boş	Net	Başarı	
Sözel (DİN)		10	2	8	0	-0,67	% 0	
Cevap Anahtarı	B	DCCBDAABAC						
Cevaplarınız		abdcacdBAd						

		S	D	Y	B%
Din K.ve A.B.		1	1	0	100
Melekleri özellikleri ve görevlerine göre sınıflandırır.		1	1	0	100
Dünya hayatı ile ahiret hayatı arasındaki ilişkiyi yorumlar.		1	0	1	0
Ahiret hayatının aşamalarını açıklar.		1	0	1	0
Nâs suresini okur, anlamını söyler.		1	0	1	0
İslam'da hac ibadetinin önemini ayet ve hadisler ışığında yorumlar.		1	0	1	0
Haccın yapılışını özetler.		2	0	2	0
Kurban ibadetini İslam'ın yardımcı ve dayanışmaya verdiği önem açısından değerlendirir.		2	1	1	50
Umre ibadeti ve önemini açıklar.		1	0	1	0

		Soru	Doğru	Yanlış	Boş	Net	Başarı	
Sözel (İNG)		10	4	6	0	2,00	% 20	
Cevap Anahtarı	B	BDAADBACCB						
Cevaplarınız		cacAcBACbd						

		S	D	Y	B%
İngilizce		2	1	1	50
Students will be able to talk about other people's appearances and personalities.		2	1	1	50
Students will be able to write simple pieces to compare people.		1	0	1	0
Students will be able to understand short and simple texts on sports.		1	0	1	0
Students will be able to ask questions related to the frequency of events.		1	0	1	0
Students will be able to recognize specific information in oral texts dealing with past events and dates.		1	0	1	0
Students will be able to talk about past events with definite time.		1	1	0	100
Students will be able to describe past events and experiences.		1	0	1	0
Students will be able to identify the names of wild animals in simple oral texts.		1	1	0	100
Students will be able to make simple suggestions.		1	1	0	100

		Soru	Doğru	Yanlış	Boş	Net	Başarı	
Sayısal (MAT)		20	5	15	0	0,00	% 0	
Cevap Anahtarı	B	DABDBDACBDBCDAACBCA						
Cevaplarınız		acBcbbdCaedaDcbCdbA						

		S	D	Y	B%
Matematik		1	0	1	0
Tam sayılarla toplama ve çıkarma işlemlerini yapar, ilgili problemleri çözer.		1	0	1	0
Tam sayılarla çarpma ve bölme işlemlerini yapar.		2	2	0	100
Rasyonel sayıların tanır ve sayı doğrusunda gösterir.		1	0	1	0
Rasyonel sayıların ondalık gösterimle ifade eder.		2	0	2	0
Rasyonel sayıların kare ve küplerini hesaplar.		2	0	2	0
Rasyonel sayılarla toplama ve çıkarma işlemlerini yapar.		2	0	2	0
Devirli olan ve olmayan ondalık gösterimleri rasyonel sayı olarak ifade eder.		1	0	1	0
Rasyonel sayılarla çarpma ve bölme işlemlerini yapar.		3	0	3	0
Rasyonel sayıların sıralar ve karşılaştırır.		1	1	0	100
Tam sayılarla işlemler yapmayı gerektiren problemleri çözer.		2	1	1	50
Rasyonel sayılarla çok adımlı işlemleri yapar.		2	2	0	100
Tam sayıların kendileri ile tekrarlı çarpımını üslü nicelik olarak ifade eder.		1	1	0	100

		Soru	Doğru	Yanlış	Boş	Net	Başarı	
Sayısal (FEN)		20	12	8	0	9,33	% 47	
Cevap Anahtarı	B	CABCDABCDDBDACBDCDCA						
Cevaplarınız		CABCbcBCDDBDAbdbbcCc						

		S	D	Y	B%
Fen		1	1	0	100
Uzay teknolojilerini açıklar.		1	1	0	100
Yıldız oluşum sürecinin farkına varır.		1	1	0	100
Hayvan ve bitki hücrelerini, temel kısımları ve görevleri açısından karşılaştırır.		1	1	0	100
Mitozun birbirini takip eden farklı evrelerden oluştuğunu açıklar.		1	1	0	100
Geçmişten günümüze, hücrenin yapısı ile ilgili görüşleri teknolojilerle ilişkilendirerek tartışır.		1	1	0	100
Hücre-doku-organ-sistem-organizma ilişkisini açıklar.		1	1	0	100
Mayozun canlılar için önemini açıklar.		1	1	0	100
Mayoz ve mitoz arasındaki farkları karşılaştırır.		1	0	1	0
Üreme ana hücrelerinde mayozun nasıl gerçekleştiğini model üzerinde gösterir.		1	0	1	0
Kütleye etki eden yer çekimi kuvvetini ağırlık olarak adlandırır.		2	0	2	0
Kütle ve ağırlık kavramlarını karşılaştırır.		1	0	1	0
Yer çekimini kütle çekimi olarak gök cisimleri temelinde açıklar.		1	1	0	100
Fiziksel anlamda yapılan işin, uygulanan kuvvet ve alınan yolla ilişkili olduğunu açıklar.		1	0	1	0
Enerjiyi iş kavramı ile ilişkilendirerek, kinetik ve potansiyel enerji olarak sınıflandırır.		2	2	0	100
Hava veya su direncinin etkisini azaltmaya yönelik bir araç tasarlar.		1	1	0	100
Sürtünme kuvvetinin kinetik enerji üzerindeki etkisini örneklerle açıklar.		1	1	0	100
Kinetik ve potansiyel enerji türlerinin birbirine dönüşümünden hareketle enerjinin korunduğu sonucunu çıkarır.		1	0	1	0
Mitozun canlılar için önemini açıklar.		1	0	1	0

7. SINIF MOZAİK YAYINLARI TG



242,267 % 67,91

KOCAELİ / KÖRFEZ
Uluğbey Ortaokulu

7C - 247
MUHAMMED KAZAK

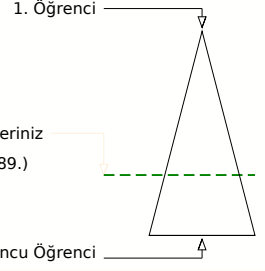
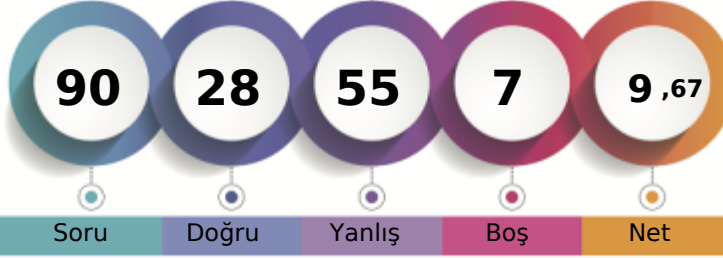

Soru Doğru Yanlış Boş Net

Şube Kurum İlçe İl Genel

Öğrenci Sıra No 8 63 462 2220 63089 % 67,91

Sınava Katılan Öğrenci Sayısı 20 115 623 3056 92904

		Soru	Doğru	Yanlış	Boş	Net	Başarı	
Sözel (TÜR)		20	6	14	0	1,33	% 7	
Cevap Anahtarı	B	ACBABBCCDADDCCDCBADA						
Cevaplarınız		dbaABcbdBADabdcdcAad						

		S	D	Y	B%
Türkçe		2	0	2	0
Bağlamdan hareketle bilmediği kelime ve kelime gruplarının anlamını tahmin eder.		2	0	2	0
Yazdıklarını düzenler.		2	0	2	0
Okudukları ile ilgili çıkarımlarda bulunur.		1	1	0	100
Metnin ana fikrini/ana duygusunu belirler.		1	1	0	100
Metinle ilgili sorulara cevaplar.		3	1	2	33
Çekim eklerinin işlevlerini ayırt eder.		2	0	2	0
Fillerin anlam özelliklerini fark eder.		1	0	1	0
Metin türlerini ayırt eder.		1	1	0	100
Bir işi işlem basamaklarına göre yazar.		1	0	1	0
Görsellerle ilgili sorulara cevaplar.		2	1	1	50
Grafik, tablo ve çizelgeyle sunulan bilgileri yorumlar.		2	1	1	50
Metindeki yardımcı fikirleri belirler.		1	0	1	0
Deyim ve atasözlerinin metne katkısını belirler.		1	0	1	0

		Soru	Doğru	Yanlış	Boş	Net	Başarı	
Sözel (TAR)		10	1	9	0	-2,00	% 0	
Cevap Anahtarı	B	BDACABCCDC						
Cevaplarınız		dcbddcaadb						

		S	D	Y	B%
Tarih		2	1	1	50
İletişimi etkileyen tutum ve davranışları analiz ederek kendi tutum ve davranışlarını sorgular.		1	0	1	0
Osmanlı Devleti'nde islahat hareketleri sonucu ortaya çıkan kurumlardan hareketle toplumsal ve ekonomik değişim		2	0	2	0
Osmanlı Devleti'nin fetih siyasetini örnekler üzerinden analiz eder.		2	1	1	50
Osmanlı kültür, sanat ve estetik anlayışına örnekler verir.		1	0	1	0
İletişim araçlarından yararlanırken haklarını kullanır ve sorumluluklarını yerine getirir.		1	0	1	0
Osmanlı Devleti'nin siyasi güç olarak ortaya çıkış sürecini ve bu süreci etkileyen faktörleri açıklar.		1	0	1	0
Örnek incelemeler yoluyla geçmişten günümüze, yerleşmeyi etkileyen faktörler hakkında çıkarımlarda bulunur.		1	0	1	0
Avrupa'daki gelişmelerle bağlantılı olarak Osmanlı Devleti'ni değişime zorlayan süreçleri kavrar.		1	0	1	0

		Soru	Doğru	Yanlış	Boş	Net	Başarı	
Sözel (DİN)		10	2	8	0	-0,67	% 0	
Cevap Anahtarı	B	DCCBDAABAC						
Cevaplarınız		bdCaadcBdd						

		S	D	Y	B%
Din K.ve A.B.		1	0	1	0
Melekleri özellikleri ve görevlerine göre sınıflandırır.		1	0	1	0
Dünya hayatı ile ahiret hayatı arasındaki ilişkiyi yorumlar.		1	0	1	0
Ahiret hayatının aşamalarını açıklar.		1	0	1	0
Nâs suresini okur, anlamını söyler.		1	0	1	0
İslam'da hac ibadetinin önemini ayet ve hadisler ışığında yorumlar.		1	1	0	100
Haccın yapılışını özetler.		2	0	2	0
Kurban ibadetini İslam'ın yardımlaşma ve dayanışmaya verdiği önem açısından değerlendirir.		2	1	1	50
Umre ibadeti ve önemini açıklar.		1	0	1	0

		Soru	Doğru	Yanlış	Boş	Net	Başarı	
Sözel (İNG)		10	4	6	0	2,00	% 20	
Cevap Anahtarı	B	BDAADBACCB						
Cevaplarınız		BacdbaAaCB						

		S	D	Y	B%
İngilizce		2	1	1	50
Students will be able to talk about other people's appearances and personalities.		2	1	1	50
Students will be able to write simple pieces to compare people.		1	1	0	100
Students will be able to understand short and simple texts on sports.		1	1	0	100
Students will be able to ask questions related to the frequency of events.		1	0	1	0
Students will be able to recognize specific information in oral texts dealing with past events and dates.		1	0	1	0
Students will be able to talk about past events with definite time.		1	0	1	0
Students will be able to describe past events and experiences.		1	0	1	0
Students will be able to identify the names of wild animals in simple oral texts.		1	1	0	100
Students will be able to make simple suggestions.		1	0	1	0

		Soru	Doğru	Yanlış	Boş	Net	Başarı	
Sayısal (MAT)		20	7	8	5	4,33	% 22	
Cevap Anahtarı	B	DABDBDACBDBCACAACBCA						
Cevaplarınız		AB bAC edB CbcdabA						

		S	D	Y	B%
Matematik		1	1	0	100
Tam sayılarla toplama ve çıkarma işlemlerini yapar, ilgili problemleri çözer.		1	1	0	100
Tam sayılarla çarpma ve bölme işlemlerini yapar.		2	1	0	50
Rasyonel sayıların tanır ve sayı doğrusunda gösterir.		1	0	0	0
Rasyonel sayıların ondalık gösterimle ifade eder.		2	0	2	0
Rasyonel sayıların kare ve küplerini hesaplar.		2	2	0	100
Rasyonel sayılarla toplama ve çıkarma işlemlerini yapar.		2	0	2	100
Devirli olan ve olmayan ondalık gösterimleri rasyonel sayı olarak ifade eder.		1	1	0	100
Rasyonel sayılarla çarpma ve bölme işlemlerini yapar.		3	0	3	0
Rasyonel sayıların sıralar ve karşılaştırır.		1	0	1	0
Tam sayılarla işlemler yapmayı gerektiren problemleri çözer.		2	1	1	50
Rasyonel sayılarla çok adımlı işlemleri yapar.		2	0	0	0
Tam sayıların kendileri ile tekrarlı çarpımını üslü nicelik olarak ifade eder.		1	1	0	100

		Soru	Doğru	Yanlış	Boş	Net	Başarı	
Sayısal (FEN)		20	8	10	2	4,67	% 23	
Cevap Anahtarı	B	CABCDABCDDBDACBDCDCA						
Cevaplarınız		dABCacBdDb b dBcdDcC						

		S	D	Y	B%
Fen		1	1	0	100
Uzay teknolojilerini açıklar.		1	1	0	100
Yıldız oluşum sürecinin farkına varır.		1	0	1	0
Hayvan ve bitki hücrelerini, temel kısımları ve görevleri açısından karşılaştırır.		1	1	0	100
Mitozun birbirini takip eden farklı evrelerden oluştuğunu açıklar.		1	0	1	0
Geçmişten günümüze, hücrenin yapısı ile ilgili görüşleri teknolojilerle ilişkilendirerek tartışır.		1	0	0	0
Hücre-doku-organ-sistem-organizma ilişkisini açıklar.		1	0	1	0
Mayozun canlılar için önemini açıklar.		1	0	0	0
Mayoz ve mitoz arasındaki farkları karşılaştırır.		1	0	1	0
Üreme ana hücrelerinde mayozun nasıl gerçekleştiğini model üzerinde gösterir.		1	1	0	100
Kütleye etki eden yer çekimi kuvvetini ağırlık olarak adlandırır.		2	0	2	0
Kütle ve ağırlık kavramlarını karşılaştırır.		1	1	0	100
Yer çekimini kütle çekimi olarak gök cisimleri temelinde açıklar.		1	1	0	100
Fiziksel anlamda yapılan işin, uygulanan kuvvet ve alınan yolla ilişkili olduğunu açıklar.		1	0	1	0
Enerjiyi iş kavramı ile ilişkilendirerek, kinetik ve potansiyel enerji olarak sınıflandırır.		2	1	1	50
Hava veya su direncinin etkisini azaltmaya yönelik bir araç tasarlar.		1	1	0	100
Sürtünme kuvvetinin kinetik enerji üzerindeki etkisini örneklerle açıklar.		1	1	0	100
Kinetik ve potansiyel enerji türlerinin birbirine dönüşümünden hareketle enerjinin korunduğu sonucunu çıkarır.		1	0	1	0
Mitozun canlılar için önemini açıklar.		1	0	1	0

7. SINIF MOZAİK YAYINLARI TG



218,231 % 82,90

KOCAELİ / KÖRFEZ
Uluğbey Ortaokulu

7C - 601
MUSTAFA KARGI

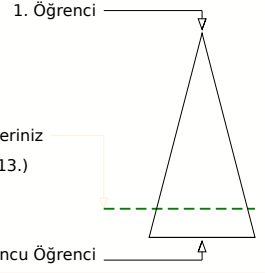
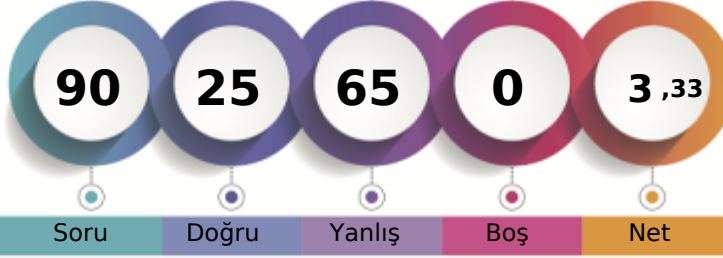

Soru Doğru Yanlış Boş Net

Şube Kurum İlçe İl Genel

Öğrenci Sıra No 15 89 548 2658 77013 % 82,90

Sınava Katılan Öğrenci Sayısı 20 115 623 3056 92904

Sözel (TÜR)	Soru	Doğru	Yanlış	Boş	Net	Başarı
	20	7	13	0	2,67	% 13
Cevap Anahtarı	A	BCCDADCCDCBADAACBABB				
Cevaplarınız		BbdaADababdBACbbdBAC				

Türkçe	S	D	Y	B%
Bağlamdan hareketle bilmediği kelime ve kelime gruplarının anlamını tahmin eder.	2	1	1	50
Yazdıklarını düzenler.	2	1	1	50
Okudukları ile ilgili çıkarımlarda bulunur.	1	0	1	0
Metnin ana fikrini/ana duygusunu belirler.	1	1	0	100
Metnin ilgili sorularını cevaplar.	3	1	2	33
Çekim eklerinin işlevlerini ayırt eder.	2	0	2	0
Fillerin anlam özelliklerini fark eder.	1	0	1	0
Metin türlerini ayırt eder.	1	1	0	100
Bir işi işlem basamaklarına göre yazar.	1	0	1	0
Görsellerle ilgili sorularını cevaplar.	2	0	2	0
Grifik, tablo ve çizelgeyle sunulan bilgileri yorumlar.	2	1	1	50
Metindeki yardımcı fikirleri belirler.	1	0	1	0
Deyim ve atasözlerinin metne katkısını belirler.	1	1	0	100

Sözel (TAR)	Soru	Doğru	Yanlış	Boş	Net	Başarı
	10	2	8	0	-0,67	% 0
Cevap Anahtarı	A	BCCDCBDACA				
Cevaplarınız		dCbDbacbbc				

Tarih	S	D	Y	B%
İletişimi etkileyen tutum ve davranışları analiz ederek kendi tutum ve davranışlarını sorgular.	1	0	1	0
Osmanlı Devleti'nde islahat hareketleri sonucu ortaya çıkan kurumlardan hareketle toplumsal ve ekonomik değişim	2	1	1	50
Osmanlı Devleti'nin fetih siyasetini örnekler üzerinden analiz eder.	2	1	1	50
Osmanlı kültür, sanat ve estetik anlayışına örnekler verir.	1	0	1	0
İletişim araçlarından yararlanırken haklarını kullanır ve sorumluluklarını yerine getirir.	1	0	1	0
Osmanlı Devleti'nin siyasi güç olarak ortaya çıkış sürecini ve bu süreci etkileyen faktörleri açıklar.	1	0	1	0
Örnek incelemeler yoluyla geçmişten günümüze, yerleşmeyi etkileyen faktörler hakkında çıkarımlarda bulunur.	1	0	1	0
Avrupa'daki gelişmelerle bağlantılı olarak Osmanlı Devleti'ni değişime zorlayan süreçleri kavrar.	1	0	1	0

Sözel (DİN)	Soru	Doğru	Yanlış	Boş	Net	Başarı
	10	0	10	0	-3,33	% 0
Cevap Anahtarı	A	ACDCCBDAAB				
Cevaplarınız		dbabbabddc				

Din K.ve A.B.	S	D	Y	B%
Melekleri özellikleri ve görevlerine göre sınıflandırır.	1	0	1	0
Dünya hayatı ile ahiret hayatı arasındaki ilişkiyi yorumlar.	1	0	1	0
Ahiret hayatının aşamalarını açıklar.	1	0	1	0
Nâs suresini okur, anlamını söyler.	1	0	1	0
İslam'da hac ibadetinin önemini ayet ve hadisler ışığında yorumlar.	1	0	1	0
Haccın yapılışını özetler.	2	0	2	0
Kurban ibadetini İslam'ın yardımcı ve dayanışmaya verdiği önem açısından değerlendirir.	2	0	2	0
Umre ibadeti ve önemini açıklar.	1	0	1	0

Sözel (İNG)	Soru	Doğru	Yanlış	Boş	Net	Başarı
	10	4	6	0	2,00	% 20
Cevap Anahtarı	A	CBBDAADBAC				
Cevaplarınız		bcBDACbdAd				

İngilizce	S	D	Y	B%
Students will be able to talk about other people's appearances and personalities.	2	0	2	0
Students will be able to write simple pieces to compare people.	1	0	1	0
Students will be able to understand short and simple texts on sports.	1	1	0	100
Students will be able to ask questions related to the frequency of events.	1	1	0	100
Students will be able to recognize specific information in oral texts dealing with past events and dates.	1	1	0	100
Students will be able to talk about past events with definite time.	1	0	1	0
Students will be able to describe past events and experiences.	1	0	1	0
Students will be able to identify the names of wild animals in simple oral texts.	1	1	0	100
Students will be able to make simple suggestions.	1	0	1	0

Sayısal (MAT)	Soru	Doğru	Yanlış	Boş	Net	Başarı
	20	6	14	0	1,33	% 7
Cevap Anahtarı	A	ACDCEBDCAACBCADABDD				
Cevaplarınız		cBcBadBdbAaBdbDcBccc				

Matematik	S	D	Y	B%
Tam sayılarla toplama ve çıkarma işlemlerini yapar, ilgili problemleri çözer.	1	0	1	0
Tam sayılarla çarpma ve bölme işlemlerini yapar.	2	1	1	50
Rasyonel sayıların tanır ve sayı doğrusunda gösterir.	1	0	1	0
Rasyonel sayıların ondalık gösterimle ifade eder.	2	2	0	100
Rasyonel sayıların kare ve küplerini hesaplar.	2	0	2	0
Rasyonel sayılarla toplama ve çıkarma işlemlerini yapar.	2	0	2	0
Devirli olan ve olmayan ondalık gösterimleri rasyonel sayı olarak ifade eder.	1	0	1	0
Rasyonel sayılarla çarpma ve bölme işlemlerini yapar.	3	1	2	33
Rasyonel sayıların sıralar ve karşılaştırır.	1	0	1	0
Tam sayılarla işlemler yapmayı gerektiren problemleri çözer.	2	0	2	0
Rasyonel sayılarla çok adımlı işlemleri yapar.	2	1	1	50
Tam sayıların kendileri ile tekrarlı çarpımını üslü nicelik olarak ifade eder.	1	1	0	100

Sayısal (FEN)	Soru	Doğru	Yanlış	Boş	Net	Başarı
	20	6	14	0	1,33	% 7
Cevap Anahtarı	A	BCDDBDACBDCDCACABCDA				
Cevaplarınız		BCabcDdCcDbbdbbAaacd				

Fen	S	D	Y	B%
Uzay teknolojilerini açıklar.	1	1	0	100
Yıldız oluşum sürecinin farkına varır.	1	1	0	100
Hayvan ve bitki hücrelerini, temel kısımları ve görevleri açısından karşılaştırır.	1	0	1	0
Mitozun birbirini takip eden farklı evrelerden oluştuğunu açıklar.	1	0	1	0
Geçmişten günümüze, hücrenin yapısı ile ilgili görüşleri teknolojilerle ilişkilendirerek tartışır.	1	0	1	0
Hücre-doku-organ-sistem-organizma ilişkisini açıklar.	1	1	0	100
Mayozun canlılar için önemini açıklar.	1	0	1	0
Mayoz ve mitoz arasındaki farkları karşılaştırır.	1	1	0	100
Üreme ana hücrelerinde mayozun nasıl gerçekleştiğini model üzerinde gösterir.	1	0	1	0
Kütleyle etki eden yer çekimi kuvvetini ağırlık olarak adlandırır.	2	1	1	50
Kütle ve ağırlık kavramlarını karşılaştırır.	1	0	1	0
Yer çekimini kütle çekimi olarak gök cisimleri temelinde açıklar.	1	0	1	0
Fiziksel anlamda yapılan işin, uygulanan kuvvet ve alınan yolla ilişkili olduğunu açıklar.	1	0	1	0
Enerjiyi iş kavramı ile ilişkilendirerek, kinetik ve potansiyel enerji olarak sınıflandırır.	2	0	2	0
Hava veya su direncinin etkisini azaltmaya yönelik bir araç tasarlar.	1	1	0	100
Sürtünme kuvvetinin kinetik enerji üzerindeki etkisini örneklerle açıklar.	1	0	1	0
Kinetik ve potansiyel enerji türlerinin birbirine dönüşümünden hareketle enerjinin korunduğu sonucunu çıkarır.	1	0	1	0
Mitozun canlılar için önemini açıklar.	1	0	1	0

7. SINIF MOZAİK YAYINLARI TG



232,712 % 73,92

KOCAELİ / KÖRFEZ
Uluğbey Ortaokulu

7C - 542
MUSTAFA KUBAT

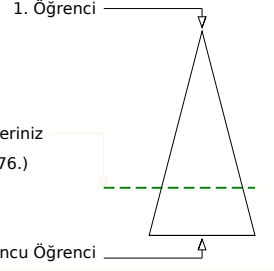
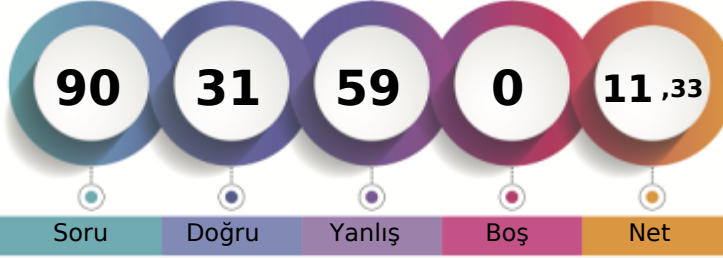

	Şube	Kurum	İlçe	İl	Genel
Öğrenci Sıra No	10	73	493	2405	68676 % 73,92
Sınava Katılan Öğrenci Sayısı	20	115	623	3056	92904

	Soru	Doğru	Yanlış	Boş	Net	Başarı
Sözel (TÜR)	20	8	12	0	4,00	% 20
Cevap Anahtarı	A	BCCDADCCDCBADAACBAA				
Cevaplarınız		BdbDbacddDCBdcAdaBAc				
Türkçe	S	D	Y	B	%	
Bağlamdan hareketle bilmediği kelime ve kelime gruplarının anlamını tahmin eder.	2	1	1	50		
Yazdıklarını düzenler.	2	1	1	50		
Okudukları ile ilgili çıkarımlarda bulunur.	1	1	0	100		
Metnin ana fikrini/ana duygusunu belirler.	1	0	1	0		
Metnin ilgili sorularını cevaplar.	3	0	3	0		
Çekim eklerinin işlevlerini ayırt eder.	2	1	1	50		
Fillerin anlam özelliklerini fark eder.	1	1	0	100		
Metin türlerini ayırt eder.	1	0	1	0		
Bir işi işlem basamaklarına göre yazar.	1	0	1	0		
Görsellerle ilgili sorularını cevaplar.	2	1	1	50		
Grafik, tablo ve çizelgeyle sunulan bilgileri yorumlar.	2	1	1	50		
Metindeki yardımcı fikirleri belirler.	1	0	1	0		
Deyim ve atasözlerinin metne katkısını belirler.	1	1	0	100		

	Soru	Doğru	Yanlış	Boş	Net	Başarı
Sözel (TAR)	10	2	8	0	-0,67	% 0
Cevap Anahtarı	A	BCCDCBDACA				
Cevaplarınız		BadcadbcCd				
Tarih	S	D	Y	B	%	
İletişimi etkileyen tutum ve davranışları analiz ederek kendi tutum ve davranışlarını sorgular.	1	1	0	100		
Osmanlı Devleti'nde islahat hareketleri sonucu ortaya çıkan kurumlardan hareketle toplumsal ve ekonomik değişim	2	0	2	0		
Osmanlı Devleti'nin fetih siyasetini örnekler üzerinden analiz eder.	2	0	2	0		
Osmanlı kültür, sanat ve estetik anlayışına örnekler verir.	1	0	1	0		
İletişim araçlarından yararlanırken haklarını kullanır ve sorumluluklarını yerine getirir.	1	0	1	0		
Osmanlı Devleti'nin siyasi güç olarak ortaya çıkış sürecini ve bu süreci etkileyen faktörleri açıklar.	1	0	1	0		
Örnek incelemeler yoluyla geçmişten günümüze, yerleşmeyi etkileyen faktörler hakkında çıkarımlarda bulunur.	1	1	0	100		
Avrupa'daki gelişmelerle bağlantılı olarak Osmanlı Devleti'ni değişime zorlayan süreçleri kavrar.	1	0	1	0		

	Soru	Doğru	Yanlış	Boş	Net	Başarı
Sözel (DİN)	10	4	6	0	2,00	% 20
Cevap Anahtarı	A	ACDCCBDAAB				
Cevaplarınız		dCadCBacAc				
Din K.ve A.B.	S	D	Y	B	%	
Melekleri özellikleri ve görevlerine göre sınıflandırır.	1	0	1	0		
Dünya hayatı ile ahiret hayatı arasındaki ilişkiyi yorumlar.	1	1	0	100		
Ahiret hayatının aşamalarını açıklar.	1	0	1	0		
Nâs suresini okur, anlamını söyler.	1	0	1	0		
İslam'da hac ibadetinin önemini ayet ve hadisler ışığında yorumlar.	1	1	0	100		
Haccın yapılışını özetler.	2	1	1	50		
Kurban ibadetini İslam'ın yardımlaşma ve dayanışmaya verdiği önem açısından değerlendirir.	2	0	2	0		
Umre ibadeti ve önemini açıklar.	1	1	0	100		

	Soru	Doğru	Yanlış	Boş	Net	Başarı
Sözel (İNG)	10	5	5	0	3,33	% 33
Cevap Anahtarı	A	CBBDAADBAC				
Cevaplarınız		CBdccaAaBAa				
İngilizce	S	D	Y	B	%	
Students will be able to talk about other people's appearances and personalities.	2	2	0	100		
Students will be able to write simple pieces to compare people.	1	1	0	100		
Students will be able to understand short and simple texts on sports.	1	0	1	0		
Students will be able to ask questions related to the frequency of events.	1	0	1	0		
Students will be able to recognize specific information in oral texts dealing with past events and dates.	1	0	1	0		
Students will be able to talk about past events with definite time.	1	1	0	100		
Students will be able to describe past events and experiences.	1	0	1	0		
Students will be able to identify the names of wild animals in simple oral texts.	1	1	0	100		
Students will be able to make simple suggestions.	1	0	1	0		

	Soru	Doğru	Yanlış	Boş	Net	Başarı
Sayısal (MAT)	20	5	15	0	0,00	% 0
Cevap Anahtarı	A	ACDCEBDCAACBCADABDBD				
Cevaplarınız		babdCBaCdbcbDacbcdbd				
Matematik	S	D	Y	B	%	
Tam sayılarla toplama ve çıkarma işlemlerini yapar, ilgili problemleri çözer.	1	0	1	0		
Tam sayılarla çarpma ve bölme işlemlerini yapar.	2	0	2	0		
Rasyonel sayıların tanır ve sayı doğrusunda gösterir.	1	0	1	0		
Rasyonel sayıların ondalık gösterimle ifade eder.	2	0	2	0		
Rasyonel sayıların kare ve küplerini hesaplar.	2	1	1	50		
Rasyonel sayılarla toplama ve çıkarma işlemlerini yapar.	2	1	1	50		
Devirli olan ve olmayan ondalık gösterimleri rasyonel sayı olarak ifade eder.	1	1	0	100		
Rasyonel sayılarla çarpma ve bölme işlemlerini yapar.	3	1	2	33		
Rasyonel sayıların sıralar ve karşılaştırır.	1	0	1	0		
Tam sayılarla işlemler yapmayı gerektiren problemleri çözer.	2	1	1	50		
Rasyonel sayılarla çok adımlı işlemleri yapar.	2	0	2	0		
Tam sayıların kendileri ile tekrarlı çarpımını üslü nicelik olarak ifade eder.	1	0	1	0		

	Soru	Doğru	Yanlış	Boş	Net	Başarı
Sayısal (FEN)	20	7	13	0	2,67	% 13
Cevap Anahtarı	A	BCDDBDACBDCDCACABCDA				
Cevaplarınız		adcadbcBDCDCACbdacd				
Fen	S	D	Y	B	%	
Uzay teknolojilerini açıklar.	1	0	1	0		
Yıldız oluşum sürecinin farkına varır.	1	0	1	0		
Hayvan ve bitki hücrelerini, temel kısımları ve görevleri açısından karşılaştırır.	1	0	1	0		
Mitozun birbirini takip eden farklı evrelerden oluştuğunu açıklar.	1	0	1	0		
Geçmişten günümüze, hücrenin yapısı ile ilgili görüşleri teknolojilerle ilişkilendirerek tartışır.	1	0	1	0		
Hücre-doku-organ-sistem-organizma ilişkisini açıklar.	1	0	1	0		
Mayozun canlılar için önemini açıklar.	1	0	1	0		
Mayoz ve mitoz arasındaki farkları karşılaştırır.	1	0	1	0		
Üreme ana hücrelerinde mayozun nasıl gerçekleştiğini model üzerinde gösterir.	1	1	0	100		
Kütleyle etki eden yer çekimi kuvvetini ağırlık olarak adlandırır.	2	2	0	100		
Kütle ve ağırlık kavramlarını karşılaştırır.	1	1	0	100		
Yer çekimini kütle çekimi olarak gök cisimleri temelinde açıklar.	1	1	0	100		
Fiziksel anlamda yapılan işin, uygulanan kuvvet ve alınan yolla ilişkili olduğunu açıklar.	1	1	0	100		
Enerjiyi iş kavramı ile ilişkilendirerek, kinetik ve potansiyel enerji olarak sınıflandırır.	2	1	1	50		
Hava veya su direncinin etkisini azaltmaya yönelik bir araç tasarlar.	1	0	1	0		
Sürtünme kuvvetinin kinetik enerji üzerindeki etkisini örneklerle açıklar.	1	0	1	0		
Kinetik ve potansiyel enerji türlerinin birbirine dönüşümünden hareketle enerjinin korunduğu sonucunu çıkarır.	1	0	1	0		
Mitozun canlılar için önemini açıklar.	1	0	1	0		

7. SINIF MOZAİK YAYINLARI TG



271,864 % 49,80

KOCAELİ / KÖRFEZ
Uluğbey Ortaokulu

7C - 5
NİSATUTAR

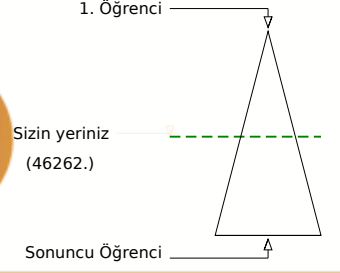
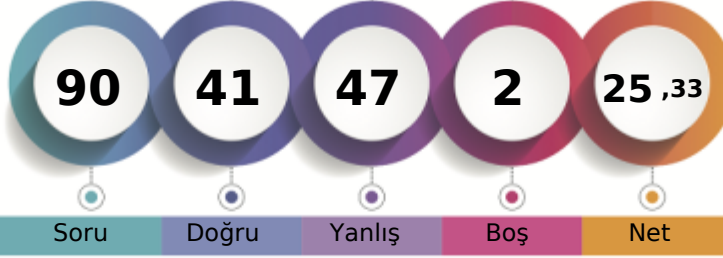

	Şube	Kurum	İlçe	İl	Genel
Öğrenci Sıra No	5	36	344	1631	46262
Sınava Katılan Öğrenci Sayısı	20	115	623	3056	92904

	Soru	Doğru	Yanlış	Boş	Net	Başarı
Sözel (TÜR)	20	10	10	0	6,67	% 33
Cevap Anahtarı	B	ACBABBCCDADDCCDCBADA				
Cevaplarınız		cCBAdadCDaAaDaaDbaAbA				
Türkçe	S	D	Y	B		
Bağlamdan hareketle bilmediği kelime ve kelime gruplarının anlamını tahmin eder.	2	0	2	0		
Yazdıklarını düzenler.	2	1	1	0		
Okudukları ile ilgili çıkarımlarda bulunur.	1	1	0	100		
Metnin ana fikrini/ana duygusunu belirler.	1	1	0	100		
Metnin ilgili sorularını cevaplar.	3	1	2	33		
Çekim eklerinin işlevlerini ayırt eder.	2	1	1	50		
Fillerin anlam özelliklerini fark eder.	1	0	1	0		
Metin türlerini ayırt eder.	1	1	0	100		
Bir işi işlem basamaklarına göre yazar.	1	0	1	0		
Görsellerle ilgili sorularını cevaplar.	2	1	1	50		
Grafik, tablo ve çizelgeyle sunulan bilgileri yorumlar.	2	1	1	50		
Metindeki yardımcı fikirleri belirler.	1	1	0	100		
Deyim ve atasözlerinin metne katkısını belirler.	1	1	0	100		

	Soru	Doğru	Yanlış	Boş	Net	Başarı
Sözel (TAR)	10	5	5	0	3,33	% 33
Cevap Anahtarı	B	BDACBCCDC				
Cevaplarınız		daAdcBaCDC				
Tarih	S	D	Y	B		
İletişimi etkileyen tutum ve davranışları analiz ederek kendi tutum ve davranışlarını sorgular.	1	1	0	100		
Osmanlı Devleti'nde islahat hareketleri sonucu ortaya çıkan kurumlardan hareketle toplumsal ve ekonomik değişim	2	0	2	0		
Osmanlı Devleti'nin fetih siyasetini örnekler üzerinden analiz eder.	2	2	0	100		
Osmanlı kültür, sanat ve estetik anlayışına örnekler verir.	1	1	0	100		
İletişim araçlarından yararlanırken haklarını kullanır ve sorumluluklarını yerine getirir.	1	0	1	0		
Osmanlı Devleti'nin siyasi güç olarak ortaya çıkış sürecini ve bu süreci etkileyen faktörleri açıklar.	1	1	0	100		
Örnek incelemeler yoluyla geçmişten günümüze, yerleşmeyi etkileyen faktörler hakkında çıkarımlarda bulunur.	1	0	1	0		
Avrupa'daki gelişmelerle bağlantılı olarak Osmanlı Devleti'ni değişime zorlayan süreçleri kavrar.	1	0	1	0		

	Soru	Doğru	Yanlış	Boş	Net	Başarı
Sözel (DİN)	10	4	6	0	2,00	% 20
Cevap Anahtarı	B	DCCBDAABAC				
Cevaplarınız		adCdDacabC				
Din K.ve A.B.	S	D	Y	B		
Melekleri özellikleri ve görevlerine göre sınıflandırır.	1	0	1	0		
Dünya hayatı ile ahiret hayatı arasındaki ilişkiyi yorumlar.	1	1	0	100		
Ahiret hayatının aşamalarını açıklar.	1	0	1	0		
Nâs suresini okur, anlamını söyler.	1	0	1	0		
İslam'da hac ibadetinin önemini ayet ve hadisler ışığında yorumlar.	1	1	0	100		
Haccın yapılışını özetler.	2	1	1	50		
Kurban ibadetini İslam'ın yardımlaşma ve dayanışmaya verdiği önem açısından değerlendirir.	2	1	1	50		
Umre ibadeti ve önemini açıklar.	1	0	1	0		

	Soru	Doğru	Yanlış	Boş	Net	Başarı
Sözel (İNG)	10	7	3	0	6,00	% 60
Cevap Anahtarı	B	BDAADBACC				
Cevaplarınız		dDAADdACCc				
İngilizce	S	D	Y	B		
Students will be able to talk about other people's appearances and personalities.	2	1	1	50		
Students will be able to write simple pieces to compare people.	1	0	1	0		
Students will be able to understand short and simple texts on sports.	1	0	1	0		
Students will be able to ask questions related to the frequency of events.	1	1	0	100		
Students will be able to recognize specific information in oral texts dealing with past events and dates.	1	1	0	100		
Students will be able to talk about past events with definite time.	1	1	0	100		
Students will be able to describe past events and experiences.	1	1	0	100		
Students will be able to identify the names of wild animals in simple oral texts.	1	1	0	100		
Students will be able to make simple suggestions.	1	1	0	100		

	Soru	Doğru	Yanlış	Boş	Net	Başarı
Sayısal (MAT)	20	5	14	1	0,33	% 2
Cevap Anahtarı	B	DABDBDdACBdBCDCAACBCA				
Cevaplarınız		DcdDcd d bCabbddCabA				
Matematik	S	D	Y	B		
Tam sayılarla toplama ve çıkarma işlemlerini yapar, ilgili problemleri çözer.	1	0	1	0		
Tam sayılarla çarpma ve bölme işlemlerini yapar.	2	0	1	0		
Rasyonel sayıların tanır ve sayı doğrusunda gösterir.	1	0	1	0		
Rasyonel sayıların ondalık gösterimle ifade eder.	2	0	2	0		
Rasyonel sayıların kare ve küplerini hesaplar.	2	1	1	50		
Rasyonel sayılarla toplama ve çıkarma işlemlerini yapar.	2	0	2	0		
Devirli olan ve olmayan ondalık gösterimleri rasyonel sayı olarak ifade eder.	1	0	1	0		
Rasyonel sayılarla çarpma ve bölme işlemlerini yapar.	3	0	3	0		
Rasyonel sayıların sıralar ve karşılaştırır.	1	1	0	100		
Tam sayılarla işlemler yapmayı gerektiren problemleri çözer.	2	1	1	50		
Rasyonel sayılarla çok adımlı işlemleri yapar.	2	2	0	100		
Tam sayıların kendileri ile tekrarlı çarpımını üslü nicelik olarak ifade eder.	1	0	1	0		

	Soru	Doğru	Yanlış	Boş	Net	Başarı
Sayısal (FEN)	20	10	9	1	7,00	% 35
Cevap Anahtarı	B	CABCDABCDDBDACBDCDCA				
Cevaplarınız		dbBdadBdbcBdcCB CDCA				
Fen	S	D	Y	B		
Uzay teknolojilerini açıklar.	1	1	0	100		
Yıldız oluşum sürecinin farkına varır.	1	0	1	0		
Hayvan ve bitki hücrelerini, temel kısımları ve görevleri açısından karşılaştırır.	1	0	1	0		
Mitozun birbirini takip eden farklı evrelerden oluştuğunu açıklar.	1	0	1	0		
Geçmişten günümüze, hücrenin yapısı ile ilgili görüşleri teknolojilerle ilişkilendirerek tartışır.	1	1	0	100		
Hücre-doku-organ-sistem-organizma ilişkisini açıklar.	1	1	0	100		
Mayozun canlılar için önemini açıklar.	1	0	1	0		
Mayoz ve mitoz arasındaki farkları karşılaştırır.	1	1	0	100		
Üreme ana hücrelerinde mayozun nasıl gerçekleştiğini model üzerinde gösterir.	1	1	0	100		
Kütleyle etki eden yer çekimi kuvvetini ağırlık olarak adlandırır.	2	1	0	50		
Kütle ve ağırlık kavramlarını karşılaştırır.	1	1	0	100		
Yer çekimini kütle çekimi olarak gök cisimleri temelinde açıklar.	1	1	0	100		
Fiziksel anlamda yapılan işin, uygulanan kuvvet ve alınan yolla ilişkili olduğunu açıklar.	1	1	0	100		
Enerjiyi iş kavramı ile ilişkilendirerek, kinetik ve potansiyel enerji olarak sınıflandırır.	2	1	1	50		
Hava veya su direncinin etkisini azaltmaya yönelik bir araç tasarlar.	1	0	1	0		
Sürtünme kuvvetinin kinetik enerji üzerindeki etkisini örneklerle açıklar.	1	0	1	0		
Kinetik ve potansiyel enerji türlerinin birbirine dönüşümünden hareketle enerjinin korunduğu sonucunu çıkarır.	1	0	1	0		
Mitozun canlılar için önemini açıklar.	1	0	1	0		

7. SINIF MOZAİK YAYINLARI TG



197,895 % 93,58

KOCAELİ / KÖRFEZ
Uluğbey Ortaokulu

7C - 621
NAZİRA HAÇHANAN

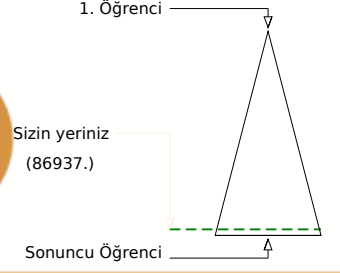
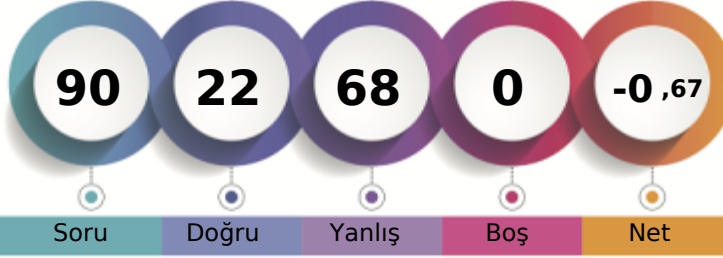

	Şube	Kurum	İlçe	İl	Genel
Öğrenci Sıra No	17	102	592	2908	86937 % 93,58
Sınava Katılan Öğrenci Sayısı	20	115	623	3056	92904

	Soru	Doğru	Yanlış	Boş	Net	Başarı
Sözel (TÜR)	20	10	10	0	6,67	% 33
Cevap Anahtarı	A	BCCDADDDCCBADAACBABB				
Cevaplarınız		cabDADDDCbCBADdbbaca				
Türkçe	S	D	Y	B	%	
Bağlamdan hareketle bilmediği kelime ve kelime gruplarının anlamını tahmin eder.	2	0	2	0		
Yazdıklarını düzenler.	2	1	1	0		
Okudukları ile ilgili çıkarımlarda bulunur.	1	1	0	100		
Metnin ana fikrini/ana duygusunu belirler.	1	1	0	100		
Metinle ilgili soruları cevaplar.	3	2	1	67		
Çekim eklerinin işlevlerini ayırt eder.	2	2	0	100		
Fillerin anlam özelliklerini fark eder.	1	1	0	100		
Metin türlerini ayırt eder.	1	1	0	100		
Bir işi işlem basamaklarına göre yazar.	1	1	0	100		
Görsellerle ilgili soruları cevaplar.	2	0	2	0		
Grafik, tablo ve çizelgeyle sunulan bilgileri yorumlar.	2	0	2	0		
Metindeki yardımcı fikirleri belirler.	1	0	1	0		
Deyim ve atasözlerinin metne katkısını belirler.	1	0	1	0		

	Soru	Doğru	Yanlış	Boş	Net	Başarı
Sözel (TAR)	10	2	8	0	-0,67	% 0
Cevap Anahtarı	A	BCCDCBDACA				
Cevaplarınız		aaCbdcabbA				
Tarih	S	D	Y	B	%	
İletişimi etkileyen tutum ve davranışları analiz ederek kendi tutum ve davranışlarını sorgular.	1	0	1	0		
Osmanlı Devleti'nde islahat hareketleri sonucu ortaya çıkan kurumlardan hareketle toplumsal ve ekonomik değişim	2	0	2	0		
Osmanlı Devleti'nin fetih siyasetini örnekler üzerinden analiz eder.	2	1	1	50		
Osmanlı kültür, sanat ve estetik anlayışına örnekler verir.	1	0	1	0		
İletişim araçlarından yararlanırken haklarını kullanır ve sorumluluklarını yerine getirir.	1	0	1	0		
Osmanlı Devleti'nin siyasi güç olarak ortaya çıkış sürecini ve bu süreci etkileyen faktörleri açıklar.	1	0	1	0		
Örnek incelemeler yoluyla geçmişten günümüze, yerleşmeyi etkileyen faktörler hakkında çıkarımlarda bulunur.	1	0	1	0		
Avrupa'daki gelişmelerle bağlantılı olarak Osmanlı Devleti'ni değişime zorlayan süreçleri kavrar.	1	1	0	100		

	Soru	Doğru	Yanlış	Boş	Net	Başarı
Sözel (DİN)	10	1	9	0	-2,00	% 0
Cevap Anahtarı	A	ACDCCBDAAB				
Cevaplarınız		cbadbccAda				
Din K.ve A.B.	S	D	Y	B	%	
Melekleri özellikleri ve görevlerine göre sınıflandırır.	1	0	1	0		
Dünya hayatı ile ahiret hayatı arasındaki ilişkiyi yorumlar.	1	0	1	0		
Ahiret hayatının aşamalarını açıklar.	1	0	1	0		
Nâs suresini okur, anlamını söyler.	1	0	1	0		
İslam'da hac ibadetinin önemini ayet ve hadisler ışığında yorumlar.	1	0	1	0		
Haccın yapılışını özetler.	2	0	2	0		
Kurban ibadetini İslam'ın yardımışma ve dayanışmaya verdiği önem açısından değerlendirir.	2	1	1	50		
Umre ibadeti ve önemini açıklar.	1	0	1	0		

	Soru	Doğru	Yanlış	Boş	Net	Başarı
Sözel (İNG)	10	3	7	0	0,67	% 7
Cevap Anahtarı	A	CBBDAADBAC				
Cevaplarınız		bdBcAAcadb				
İngilizce	S	D	Y	B	%	
Students will be able to talk about other people's appearances and personalities.	2	0	2	0		
Students will be able to write simple pieces to compare people.	1	0	1	0		
Students will be able to understand short and simple texts on sports.	1	1	0	100		
Students will be able to ask questions related to the frequency of events.	1	0	1	0		
Students will be able to recognize specific information in oral texts dealing with past events and dates.	1	1	0	100		
Students will be able to talk about past events with definite time.	1	1	0	100		
Students will be able to describe past events and experiences.	1	0	1	0		
Students will be able to identify the names of wild animals in simple oral texts.	1	0	1	0		
Students will be able to make simple suggestions.	1	0	1	0		

	Soru	Doğru	Yanlış	Boş	Net	Başarı
Sayısal (MAT)	20	2	18	0	-4,00	% 0
Cevap Anahtarı	A	ACDCEBDCAACBCADABDBD				
Cevaplarınız		cbacddcacbdabcDcaaBa				
Matematik	S	D	Y	B	%	
Tam sayılarla toplama ve çıkarma işlemlerini yapar, ilgili problemleri çözer.	1	0	1	0		
Tam sayılarla çarpma ve bölme işlemlerini yapar.	2	0	2	0		
Rasyonel sayıların tanır ve sayı doğrusunda gösterir.	1	0	1	0		
Rasyonel sayıların ondalık gösterimle ifade eder.	2	0	2	0		
Rasyonel sayıların kare ve küplerini hesaplar.	2	1	1	50		
Rasyonel sayılarla toplama ve çıkarma işlemlerini yapar.	2	2	0	100		
Devirli olan ve olmayan ondalık gösterimleri rasyonel sayı olarak ifade eder.	1	0	1	0		
Rasyonel sayılarla çarpma ve bölme işlemlerini yapar.	3	0	3	0		
Rasyonel sayıların sıralar ve karşılaştırır.	1	0	1	0		
Tam sayılarla işlemler yapmayı gerektiren problemleri çözer.	2	0	2	0		
Rasyonel sayılarla çok adımlı işlemleri yapar.	2	1	1	50		
Tam sayıların kendileri ile tekrarlı çarpımını üslü nicelik olarak ifade eder.	1	0	1	0		

	Soru	Doğru	Yanlış	Boş	Net	Başarı
Sayısal (FEN)	20	4	16	0	-1,33	% 0
Cevap Anahtarı	A	BCDDBDACBDCDCACABCDA				
Cevaplarınız		dabcdbdbBDabCbCdaacd				
Fen	S	D	Y	B	%	
Uzay teknolojilerini açıklar.	1	0	1	0		
Yıldız oluşum sürecinin farkına varır.	1	0	1	0		
Hayvan ve bitki hücrelerini, temel kısımları ve görevleri açısından karşılaştırır.	1	0	1	0		
Mitozun birbirini takip eden farklı evrelerden oluştuğunu açıklar.	1	0	1	0		
Geçmişten günümüze, hücrenin yapısı ile ilgili görüşleri teknolojilerle ilişkilendirerek tartışır.	1	0	1	0		
Hücre-doku-organ-sistem-organizma ilişkisini açıklar.	1	0	1	0		
Mayozun canlılar için önemini açıklar.	1	0	1	0		
Mayoz ve mitoz arasındaki farkları karşılaştırır.	1	0	1	0		
Üreme ana hücrelerinde mayozun nasıl gerçekleştiğini model üzerinde gösterir.	1	1	0	100		
Kütleye etki eden yer çekimi kuvvetini ağırlık olarak adlandırır.	2	1	1	50		
Kütle ve ağırlık kavramlarını karşılaştırır.	2	1	1	0		
Yer çekimini kütle çekimi olarak gök cisimleri temelinde açıklar.	1	1	0	100		
Fiziksel anlamda yapılan işin, uygulanan kuvvet ve alınan yolla ilişkili olduğunu açıklar.	1	0	1	0		
Enerjiyi iş kavramı ile ilişkilendirerek, kinetik ve potansiyel enerji olarak sınıflandırır.	2	1	1	50		
Hava veya su direncinin etkisini azaltmaya yönelik bir araç tasarlar.	1	0	1	0		
Sürtünme kuvvetinin kinetik enerji üzerindeki etkisini örneklerle açıklar.	1	0	1	0		
Kinetik ve potansiyel enerji türlerinin birbirine dönüşümünden hareketle enerjinin korunduğu sonucunu çıkarır.	1	0	1	0		
Mitozun canlılar için önemini açıklar.	1	0	1	0		

7. SINIF MOZAİK YAYINLARI TG



301,314 % 35,02

KOCAELİ / KÖRFEZ
Uluğbey Ortaokulu

7C - 270
Ş NİSA YILDIZ

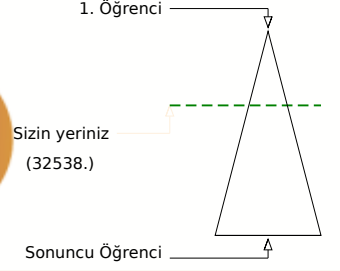
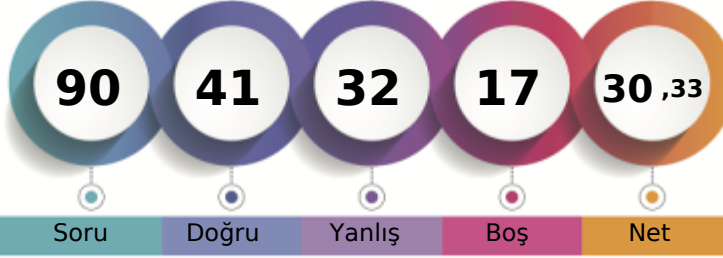

	Şube	Kurum	İlçe	İl	Genel
Öğrenci Sıra No	3	21	248	1114	32538 % 35,02
Sınava Katılan Öğrenci Sayısı	20	115	623	3056	92904

	Soru	Doğru	Yanlış	Boş	Net	Başarı
Sözel (TÜR)	20	12	6	2	10,00	% 50
Cevap Anahtarı	A	BCCDADDDCCBADAACBAA				
Cevaplarınız		caCDAD CbDbBc AACBAA				

Türkçe	S	D	Y	B%
Bağlamdan hareketle bilmediği kelime ve kelime gruplarının anlamını tahmin eder.	2	0	2	0
Yazdıklarını düzenler.	2	2	0	100
Okudukları ile ilgili çıkarımlarda bulunur.	1	1	0	100
Metnin ana fikrini/ana duygusunu belirler.	1	1	0	100
Metnin ilgili sorularını cevaplar.	3	1	1	33
Çekim eklerinin işlevlerini ayırt eder.	2	2	0	100
Fillerin anlam özelliklerini fark eder.	1	1	0	0
Metin türlerini ayırt eder.	1	0	1	0
Bir işi işlem basamaklarına göre yazar.	1	0	0	0
Görsellerle ilgili sorularını cevaplar.	2	1	1	50
Grafik, tablo ve çizelgeyle sunulan bilgileri yorumlar.	2	2	0	100
Metindeki yardımcı fikirleri belirler.	1	1	0	100
Deyim ve atasözlerinin metne katkısını belirler.	1	1	0	100

	Soru	Doğru	Yanlış	Boş	Net	Başarı
Sözel (TAR)	10	4	5	1	2,33	% 23
Cevap Anahtarı	A	BCCDCBDACA				
Cevaplarınız		BdC accAdA				

Tarih	S	D	Y	B%
İletişimi etkileyen tutum ve davranışları analiz ederek kendi tutum ve davranışlarını sorgular.	1	1	0	100
Osmanlı Devleti'nde islahat hareketleri sonucu ortaya çıkan kurumlardan hareketle toplumsal ve ekonomik değişim!	2	0	2	0
Osmanlı Devleti'nin fetih siyasetini örnekler üzerinden analiz eder.	2	1	0	50
Osmanlı kültür, sanat ve estetik anlayışına örnekler verir.	1	0	1	0
İletişim araçlarından yararlanırken haklarını kullanır ve sorumluluklarını yerine getirir.	1	0	1	0
Osmanlı Devleti'nin siyasi güç olarak ortaya çıkış sürecini ve bu süreci etkileyen faktörleri açıklar.	1	1	0	100
Örnek incelemeler yoluyla geçmişten günümüze, yerleşmeyi etkileyen faktörler hakkında çıkarımlarda bulunur.	1	0	1	0
Avrupa'daki gelişmelerle bağlantılı olarak Osmanlı Devleti'ni değişime zorlayan süreçleri kavrar.	1	1	0	100

	Soru	Doğru	Yanlış	Boş	Net	Başarı
Sözel (DİN)	10	4	4	2	2,67	% 27
Cevap Anahtarı	A	ACDCCBDAAB				
Cevaplarınız		CaC aaAbB				

Din K.ve A.B.	S	D	Y	B%
Melekleri özellikleri ve görevlerine göre sınıflandırır.	1	0	0	0
Dünya hayatı ile ahiret hayatı arasındaki ilişkiyi yorumlar.	1	1	0	100
Ahiret hayatının aşamalarını açıklar.	1	0	1	0
Nâs suresini okur, anlamını söyler.	1	1	0	100
İslam'da hac ibadetinin önemini ayet ve hadisler ışığında yorumlar.	1	0	0	0
Haccın yapılışını özetler.	2	0	2	0
Kurban ibadetini İslam'ın yardımlaşma ve dayanışmaya verdiği önem açısından değerlendirir.	2	2	0	100
Umre ibadeti ve önemini açıklar.	1	0	1	0

	Soru	Doğru	Yanlış	Boş	Net	Başarı
Sözel (İNG)	10	5	3	2	4,00	% 40
Cevap Anahtarı	A	CBBDAADBAC				
Cevaplarınız		CBac A cAC				

İngilizce	S	D	Y	B%
Students will be able to talk about other people's appearances and personalities.	2	1	1	50
Students will be able to write simple pieces to compare people.	1	1	0	100
Students will be able to understand short and simple texts on sports.	1	0	1	0
Students will be able to ask questions related to the frequency of events.	1	0	1	0
Students will be able to recognize specific information in oral texts dealing with past events and dates.	1	0	0	0
Students will be able to talk about past events with definite time.	1	1	0	100
Students will be able to describe past events and experiences.	1	0	0	0
Students will be able to identify the names of wild animals in simple oral texts.	1	1	0	100
Students will be able to make simple suggestions.	1	1	0	100

	Soru	Doğru	Yanlış	Boş	Net	Başarı
Sayısal (MAT)	20	7	7	6	4,67	% 23
Cevap Anahtarı	A	ACDCCBDAACBCADABDD				
Cevaplarınız		dCacdC d Ab B BD				

Matematik	S	D	Y	B%
Tam sayılarla toplama ve çıkarma işlemlerini yapar, ilgili problemleri çözer.	1	0	1	0
Tam sayılarla çarpma ve bölme işlemlerini yapar.	2	2	0	100
Rasyonel sayıların tanır ve sayı doğrusunda gösterir.	1	0	1	0
Rasyonel sayıların ondalık gösterimle ifade eder.	2	0	1	0
Rasyonel sayıların kare ve küplerini hesaplar.	2	1	1	50
Rasyonel sayılarla toplama ve çıkarma işlemlerini yapar.	2	0	1	0
Devirli olan ve olmayan ondalık gösterimleri rasyonel sayı olarak ifade eder.	1	1	0	100
Rasyonel sayılarla çarpma ve bölme işlemlerini yapar.	3	1	0	33
Rasyonel sayıların sıralar ve karşılaştırır.	1	0	1	0
Tam sayılarla işlemler yapmayı gerektiren problemleri çözer.	2	1	0	50
Rasyonel sayılarla çok adımlı işlemleri yapar.	2	0	1	0
Tam sayıların kendileri ile tekrarlı çarpımını üslü nicelik olarak ifade eder.	1	1	0	100

	Soru	Doğru	Yanlış	Boş	Net	Başarı
Sayısal (FEN)	20	9	7	4	6,67	% 33
Cevap Anahtarı	A	BCDDBDACBDCACABCDA				
Cevaplarınız		dCDcBdCc d CAdBb D				

Fen	S	D	Y	B%
Uzay teknolojilerini açıklar.	1	0	1	0
Yıldız oluşum sürecinin farkına varır.	1	1	0	100
Hayvan ve bitki hücrelerini, temel kısımları ve görevleri açısından karşılaştırır.	1	1	0	100
Mitozun birbirini takip eden farklı evrelerden oluştuğunu açıklar.	1	0	1	0
Geçmişten günümüze, hücrenin yapısı ile ilgili görüşleri teknolojilerle ilişkilendirerek tartışır.	1	1	0	100
Hücre-doku-organ-sistem-organizma ilişkisini açıklar.	1	1	0	100
Mayozun canlılar için önemini açıklar.	1	0	1	0
Mayoz ve mitoz arasındaki farkları karşılaştırır.	1	1	0	100
Üreme ana hücrelerinde mayozun nasıl gerçekleştiğini model üzerinde gösterir.	1	0	1	0
Kütleyle etki eden yer çekimi kuvvetini ağırlık olarak adlandırır.	2	0	1	0
Kütle ve ağırlık kavramlarını karşılaştırır.	1	0	0	0
Yer çekimini kütle çekimi olarak gök cisimleri temelinde açıklar.	1	1	0	100
Fiziksel anlamda yapılan işin, uygulanan kuvvet ve alınan yolla ilişkili olduğunu açıklar.	1	1	0	100
Enerjiyi iş kavramı ile ilişkilendirerek, kinetik ve potansiyel enerji olarak sınıflandırır.	2	1	1	50
Hava veya su direncinin etkisini azaltmaya yönelik bir araç tasarlar.	1	0	1	0
Sürtünme kuvvetinin kinetik enerji üzerindeki etkisini örneklerle açıklar.	1	0	0	0
Kinetik ve potansiyel enerji türlerinin birbirine dönüşümünden hareketle enerjinin korunduğu sonucunu çıkarır.	1	1	0	100
Mitozun canlılar için önemini açıklar.	1	0	0	0

7. SINIF MOZAİK YAYINLARI TG



227,082 % 77,45

KOCAELİ / KÖRFEZ
Uluğbey Ortaokulu

7C - 274
YAĞIZ CAN TOPLAMA

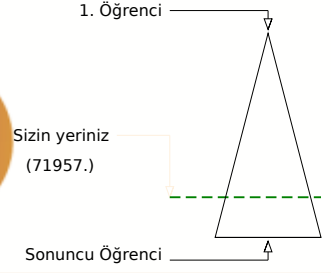
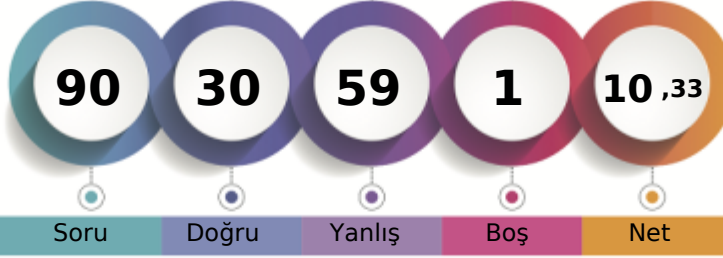

Soru Doğru Yanlış Boş Net

Şube Kurum İlçe İl Genel

Öğrenci Sıra No 12 77 510 2491 71957 % 77,45

Sınava Katılan Öğrenci Sayısı 20 115 623 3056 92904

Sözel (TÜR)	Soru	Doğru	Yanlış	Boş	Net	Başarı
	20	8	12	0	4,00	% 20
Cevap Anahtarı	A	BCCDADCCDCBADAACBABB				
Cevaplarınız		BaCabDDCdaCadBAdaBca				

Türkçe	S	D	Y	B%
Bağlamdan hareketle bilmediği kelime ve kelime gruplarının anlamını tahmin eder.	2	1	1	50
Yazdıklarını düzenler.	2	1	1	50
Okudukları ile ilgili çıkarımlarda bulunur.	1	0	1	0
Metnin ana fikrini/ana duygusunu belirler.	1	0	1	0
Metinle ilgili sorulara cevaplar.	3	2	1	67
Çekim eklerinin işlevlerini ayırt eder.	2	1	1	50
Fillerin anlam özelliklerini fark eder.	1	1	0	100
Metin türlerini ayırt eder.	1	0	1	0
Bir işi işlem basamaklarına göre yazar.	1	0	1	0
Görsellerle ilgili sorulara cevaplar.	2	1	1	50
Gratik, tablo ve çizelgeyle sunulan bilgileri yorumlar.	2	0	2	0
Metindeki yardımcı fikirleri belirler.	1	0	1	0
Deyim ve atasözlerinin metne katkısını belirler.	1	1	0	100

Sözel (TAR)	Soru	Doğru	Yanlış	Boş	Net	Başarı
	10	3	7	0	0,67	% 7
Cevap Anahtarı	A	BCCDCBDACA				
Cevaplarınız		abdcaBbdCA				

Tarih	S	D	Y	B%
İletişimi etkileyen tutum ve davranışları analiz ederek kendi tutum ve davranışlarını sorgular.	1	0	1	0
Osmanlı Devleti'nde islahat hareketleri sonucu ortaya çıkan kurumlardan hareketle toplumsal ve ekonomik değişim	2	0	2	0
Osmanlı Devleti'nin fetih siyasetini örnekler üzerinden analiz eder.	2	0	2	0
Osmanlı kültür, sanat ve estetik anlayışına örnekler verir.	1	0	1	0
İletişim araçlarından yararlanırken haklarını kullanır ve sorumluluklarını yerine getirir.	1	1	0	100
Osmanlı Devleti'nin siyasi güç olarak ortaya çıkış sürecini ve bu süreci etkileyen faktörleri açıklar.	1	0	1	0
Örnek incelemeler yoluyla geçmişten günümüze, yerleşmeyi etkileyen faktörler hakkında çıkarımlarda bulunur.	1	1	0	100
Avrupa'daki gelişmelerle bağlantılı olarak Osmanlı Devleti'ni değişime zorlayan süreçleri kavrar.	1	1	0	100

Sözel (DİN)	Soru	Doğru	Yanlış	Boş	Net	Başarı
	10	3	7	0	0,67	% 7
Cevap Anahtarı	A	ACDCCBDAAB				
Cevaplarınız		bdaCacbdAB				

Din K.ve A.B.	S	D	Y	B%
Melekleri özellikleri ve görevlerine göre sınıflandırır.	1	0	1	0
Dünya hayatı ile ahiret hayatı arasındaki ilişkiyi yorumlar.	1	0	1	0
Ahiret hayatının aşamalarını açıklar.	1	0	1	0
Nâs suresini okur, anlamını söyler.	1	1	0	100
İslam'da hac ibadetinin önemini ayet ve hadisler ışığında yorumlar.	1	0	1	0
Haccın yapılışını özetler.	2	0	2	0
Kurban ibadetini İslam'ın yardımcı ve dayanışmaya verdiği önem açısından değerlendirir.	2	1	1	50
Umre ibadeti ve önemini açıklar.	1	1	0	100

Sözel (İNG)	Soru	Doğru	Yanlış	Boş	Net	Başarı
	10	6	3	1	5,00	% 50
Cevap Anahtarı	A	CBBDAADBAC				
Cevaplarınız		CBdDada AC				

İngilizce	S	D	Y	B%
Students will be able to talk about other people's appearances and personalities.	2	1	0	50
Students will be able to write simple pieces to compare people.	1	1	0	100
Students will be able to understand short and simple texts on sports.	1	0	1	0
Students will be able to ask questions related to the frequency of events.	1	1	0	100
Students will be able to recognize specific information in oral texts dealing with past events and dates.	1	1	0	100
Students will be able to talk about past events with definite time.	1	0	1	0
Students will be able to describe past events and experiences.	1	0	1	0
Students will be able to identify the names of wild animals in simple oral texts.	1	1	0	100
Students will be able to make simple suggestions.	1	1	0	100

Sayısal (MAT)	Soru	Doğru	Yanlış	Boş	Net	Başarı
	20	6	14	0	1,33	% 7
Cevap Anahtarı	A	ACDCEBDCAACBCADABDBD				
Cevaplarınız		ACadbcadbcCabdbcaDBD				

Matematik	S	D	Y	B%
Tam sayılarla toplama ve çıkarma işlemlerini yapar, ilgili problemleri çözer.	1	1	0	100
Tam sayılarla çarpma ve bölme işlemlerini yapar.	2	1	1	50
Rasyonel sayıların tanır ve sayı doğrusunda gösterir.	1	0	1	0
Rasyonel sayıların ondalık gösterimle ifade eder.	2	0	2	0
Rasyonel sayıların kare ve küplerini hesaplar.	2	1	1	50
Rasyonel sayılarla toplama ve çıkarma işlemlerini yapar.	2	0	2	0
Devirli olan ve olmayan ondalık gösterimleri rasyonel sayı olarak ifade eder.	1	0	1	0
Rasyonel sayılarla çarpma ve bölme işlemlerini yapar.	3	1	2	33
Rasyonel sayıların sıralar ve karşılaştırır.	1	1	0	100
Tam sayılarla işlemler yapmayı gerektiren problemleri çözer.	2	0	2	0
Rasyonel sayılarla çok adımlı işlemleri yapar.	2	1	1	50
Tam sayıların kendileri ile tekrarlı çarpımını üslü nicelik olarak ifade eder.	1	0	1	0

Sayısal (FEN)	Soru	Doğru	Yanlış	Boş	Net	Başarı
	20	4	16	0	-1,33	% 0
Cevap Anahtarı	A	BCDDBDACBDCDCACABCDA				
Cevaplarınız		BdabcadCcbabCcdAaacd				

Fen	S	D	Y	B%
Uzay teknolojilerini açıklar.	1	1	0	100
Yıldız oluşum sürecinin farkına varır.	1	0	1	0
Hayvan ve bitki hücrelerini, temel kısımları ve görevleri açısından karşılaştırır.	1	0	1	0
Mitozun birbirini takip eden farklı evrelerden oluştuğunu açıklar.	1	0	1	0
Geçmişten günümüze, hücrenin yapısı ile ilgili görüşleri teknolojilerle ilişkilendirerek tartışır.	1	0	1	0
Hücre-doku-organ-sistem-organizma ilişkisini açıklar.	1	0	1	0
Mayozun canlılar için önemini açıklar.	1	0	1	0
Mayoz ve mitoz arasındaki farkları karşılaştırır.	1	1	0	100
Üreme ana hücrelerinde mayozun nasıl gerçekleştiğini model üzerinde gösterir.	1	0	1	0
Kütleye etki eden yer çekimi kuvvetini ağırlık olarak adlandırır.	2	0	2	0
Kütle ve ağırlık kavramlarını karşılaştırır.	1	0	1	0
Yer çekimini kütle çekimi olarak gök cisimleri temelinde açıklar.	1	1	0	100
Fiziksel anlamda yapılan işin, uygulanan kuvvet ve alınan yolla ilişkili olduğunu açıklar.	1	0	1	0
Enerjiyi iş kavramı ile ilişkilendirerek, kinetik ve potansiyel enerji olarak sınıflandırır.	2	0	2	0
Hava veya su direncinin etkisini azaltmaya yönelik bir araç tasarlar.	1	1	0	100
Sürtünme kuvvetinin kinetik enerji üzerindeki etkisini örneklerle açıklar.	1	0	1	0
Kinetik ve potansiyel enerji türlerinin birbirine dönüşümünden hareketle enerjinin korunduğu sonucunu çıkarır.	1	0	1	0
Mitozun canlılar için önemini açıklar.	1	0	1	0

7. SINIF MOZAİK YAYINLARI TG



231,016 % 74,96

KOCAELİ / KÖRFEZ
Uluğbey Ortaokulu

7C - 523
ZEHRA TAYFUR

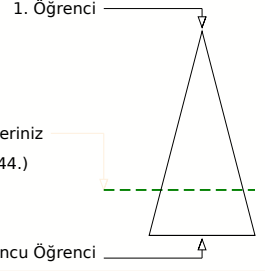
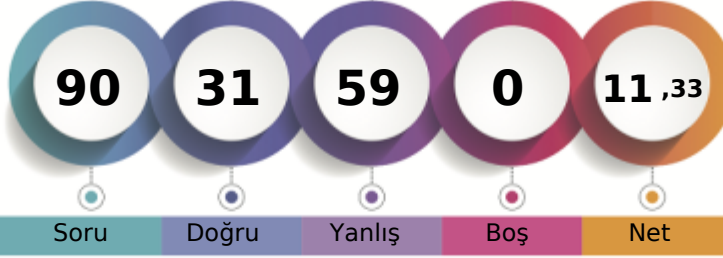

Soru Doğru Yanlış Boş Net

Şube Kurum İlçe İl Genel

Öğrenci Sıra No 11 75 497 2436 69644 % 74,96

Sınava Katılan Öğrenci Sayısı 20 115 623 3056 92904

Sözel (TÜR)	Soru	Doğru	Yanlış	Boş	Net	Başarı
	20	7	13	0	2,67	% 13
Cevap Anahtarı	B	ACBABBCCDADDCCDCBADA				
Cevaplarınız		cCcABDaCDAabaaDaCdcd				

Türkçe	S	D	Y	B%
Bağlamdan hareketle bilmediği kelime ve kelime gruplarının anlamını tahmin eder.	2	0	2	0
Yazdıklarını düzenler.	2	1	1	50
Okudukları ile ilgili çıkarımlarda bulunur.	1	1	0	100
Metnin ana fikrini/ana duygusunu belirler.	1	1	0	100
Metnin ilgili sorularını cevaplar.	3	0	3	0
Çekim eklerinin işlevlerini ayırt eder.	2	1	1	50
Fillerin anlam özelliklerini fark eder.	1	0	1	0
Metin türlerini ayırt eder.	1	0	1	0
Bir işi işlem basamaklarına göre yazar.	1	0	1	0
Görsellerle ilgili sorularını cevaplar.	2	1	1	50
Grafik, tablo ve çizelgeyle sunulan bilgileri yorumlar.	2	1	1	50
Metindeki yardımcı fikirleri belirler.	1	1	0	100
Deyim ve atasözlerinin metne katkısını belirler.	1	0	1	0

Sözel (TAR)	Soru	Doğru	Yanlış	Boş	Net	Başarı
	10	2	8	0	-0,67	% 0
Cevap Anahtarı	B	BDACABCCDC				
Cevaplarınız		dc*CcBdadcd				

Tarih	S	D	Y	B%
İletişimi etkileyen tutum ve davranışları analiz ederek kendi tutum ve davranışlarını sorgular.	1	1	0	100
Osmanlı Devleti'nde islahat hareketleri sonucu ortaya çıkan kurumlardan hareketle toplumsal ve ekonomik değişim	2	0	2	0
Osmanlı Devleti'nin fetih siyasetini örnekler üzerinden analiz eder.	2	0	2	0
Osmanlı kültür, sanat ve estetik anlayışına örnekler verir.	1	0	1	0
İletişim araçlarından yararlanırken haklarını kullanır ve sorumluluklarını yerine getirir.	1	0	1	0
Osmanlı Devleti'nin siyasi güç olarak ortaya çıkış sürecini ve bu süreci etkileyen faktörleri açıklar.	1	0	1	0
Örnek incelemeler yoluyla geçmişten günümüze, yerleşmeyi etkileyen faktörler hakkında çıkarımlarda bulunur.	1	1	0	100
Avrupa'daki gelişmelerle bağlantılı olarak Osmanlı Devleti'ni değişime zorlayan süreçleri kavrar.	1	0	1	0

Sözel (DİN)	Soru	Doğru	Yanlış	Boş	Net	Başarı
	10	5	5	0	3,33	% 33
Cevap Anahtarı	B	DCCBDAABAC				
Cevaplarınız		abCBDAaAcD				

Din K.ve A.B.	S	D	Y	B%
Melekleri özellikleri ve görevlerine göre sınıflandırır.	1	0	1	0
Dünya hayatı ile ahiret hayatı arasındaki ilişkiyi yorumlar.	1	0	1	0
Ahiret hayatının aşamalarını açıklar.	1	0	1	0
Nâs suresini okur, anlamını söyler.	1	0	1	0
İslam'da hac ibadetinin önemini ayet ve hadisler ışığında yorumlar.	1	1	0	100
Haccın yapılışını özetler.	2	2	0	100
Kurban ibadetini İslam'ın yardımlaşma ve dayanışmaya verdiği önem açısından değerlendirir.	2	1	1	50
Umre ibadeti ve önemini açıklar.	1	1	0	100

Sözel (İNG)	Soru	Doğru	Yanlış	Boş	Net	Başarı
	10	4	6	0	2,00	% 20
Cevap Anahtarı	B	BDAADBACCBC				
Cevaplarınız		cacADcAcBc				

İngilizce	S	D	Y	B%
Students will be able to talk about other people's appearances and personalities.	2	0	2	0
Students will be able to write simple pieces to compare people.	1	0	1	0
Students will be able to understand short and simple texts on sports.	1	0	1	0
Students will be able to ask questions related to the frequency of events.	1	0	1	0
Students will be able to recognize specific information in oral texts dealing with past events and dates.	1	0	1	0
Students will be able to talk about past events with definite time.	1	1	0	100
Students will be able to describe past events and experiences.	1	1	0	100
Students will be able to identify the names of wild animals in simple oral texts.	1	1	0	100
Students will be able to make simple suggestions.	1	1	0	100

Sayısal (MAT)	Soru	Doğru	Yanlış	Boş	Net	Başarı
	20	4	16	0	-1,33	% 0
Cevap Anahtarı	B	DABDBDcBcBDCACBCA				
Cevaplarınız		DAaaccddDddadcdcdabA				

Matematik	S	D	Y	B%
Tam sayılarla toplama ve çıkarma işlemlerini yapar, ilgili problemleri çözer.	1	0	1	0
Tam sayılarla çarpma ve bölme işlemlerini yapar.	2	0	2	0
Rasyonel sayıların tanımı ve sayı doğrusunda gösterir.	1	1	0	100
Rasyonel sayıların ondalık gösterimle ifade eder.	2	0	2	0
Rasyonel sayıların kare ve küplerini hesaplar.	2	0	2	0
Rasyonel sayılarla toplama ve çıkarma işlemlerini yapar.	2	1	1	50
Devirli olan ve olmayan ondalık gösterimleri rasyonel sayı olarak ifade eder.	1	0	1	0
Rasyonel sayılarla çarpma ve bölme işlemlerini yapar.	3	0	3	0
Rasyonel sayıların sıralar ve karşılaştırır.	1	0	1	0
Tam sayılarla işlemler yapmayı gerektiren problemleri çözer.	2	1	1	50
Rasyonel sayılarla çok adımlı işlemleri yapar.	2	1	1	50
Tam sayıların kendileri ile tekrarlı çarpımını üslü nicelik olarak ifade eder.	1	0	1	0

Sayısal (FEN)	Soru	Doğru	Yanlış	Boş	Net	Başarı
	20	9	11	0	5,33	% 27
Cevap Anahtarı	B	CABCDABCDBDcBDCDCDA				
Cevaplarınız		CdBdbABaDcaDcCbbaDcC				

Fen	S	D	Y	B%
Uzay teknolojilerini açıklar.	1	1	0	100
Yıldız oluşum sürecinin farkına varır.	1	0	1	0
Hayvan ve bitki hücrelerini, temel kısımları ve görevleri açısından karşılaştırır.	1	1	0	100
Mitozun birbirini takip eden farklı evrelerden oluştuğunu açıklar.	1	0	1	0
Geçmişten günümüze, hücrenin yapısı ile ilgili görüşleri teknolojilerle ilişkilendirerek tartışır.	1	0	1	0
Hücre-doku-organ-sistem-organizma ilişkisini açıklar.	1	1	0	100
Mayozun canlılar için önemini açıklar.	1	0	1	0
Mayoz ve mitoz arasındaki farkları karşılaştırır.	1	1	0	100
Üreme ana hücrelerinde mayozun nasıl gerçekleştiğini model üzerinde gösterir.	1	0	1	0
Kütleyle etki eden yer çekimi kuvvetini ağırlık olarak adlandırır.	2	0	2	0
Kütle ve ağırlık kavramlarını karşılaştırır.	1	1	0	100
Yer çekimini kütle çekimi olarak gök cisimleri temelinde açıklar.	1	1	0	100
Fiziksel anlamda yapılan işin, uygulanan kuvvet ve alınan yolla ilişkili olduğunu açıklar.	1	0	1	0
Enerjiyi iş kavramı ile ilişkilendirerek, kinetik ve potansiyel enerji olarak sınıflandırır.	2	2	0	100
Hava veya su direncinin etkisini azaltmaya yönelik bir araç tasarlar.	1	0	1	0
Sürtünme kuvvetinin kinetik enerji üzerindeki etkisini örneklerle açıklar.	1	0	1	0
Kinetik ve potansiyel enerji türlerinin birbirine dönüşümünden hareketle enerjinin korunduğu sonucunu çıkarır.	1	0	1	0
Mitozun canlılar için önemini açıklar.	1	1	0	100

7. SINIF MOZAİK YAYINLARI TG



368,030 % 13,93

KOCAELİ / KÖRFEZ
Uluğbey Ortaokulu

7D - 404
AHMET SEFA GELEN

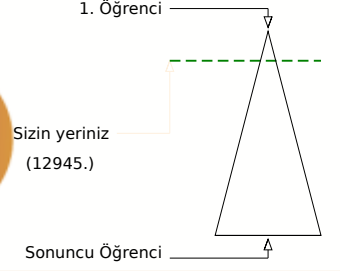
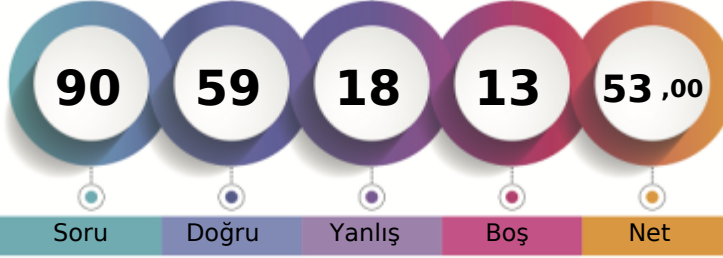

Soru Doğru Yanlış Boş Net

Şube Kurum İlçe İl Genel

Öğrenci Sıra No 2 4 98 424 12945 % 13,93

Sınava Katılan Öğrenci Sayısı 17 115 623 3056 92904

		Soru	Doğru	Yanlış	Boş	Net	Başarı	
Sözel (TÜR)		20	15	5	0	13,33	% 67	
Cevap Anahtarı	B	ACBABBCCDADDCCDCBADA						
Cevaplarınız		AaBABdCCDADDcDCBbaA						

		S	D	Y	B%
Türkçe		2	1	1	50
Bağlamdan hareketle bilmediği kelime ve kelime gruplarının anlamını tahmin eder.		2	2	0	100
Yazdıklarını düzenler.		1	1	0	100
Okudukları ile ilgili çıkarımlarda bulunur.		1	1	0	100
Metnin ana fikrini/ana duygusunu belirler.		3	2	1	67
Metinle ilgili soruları cevaplar.		2	2	0	100
Çekim eklerinin işlevlerini ayırt eder.		1	1	0	100
Fillerin anlam özelliklerini fark eder.		1	0	1	0
Metin türlerini ayırt eder.		1	0	1	0
Bir işi işlem basamaklarına göre yazar.		2	2	0	100
Görsellerle ilgili soruları cevaplar.		2	2	0	100
Grafik, tablo ve çizelgeyle sunulan bilgileri yorumlar.		2	2	0	100
Metindeki yardımcı fikirleri belirler.		1	0	1	0
Deyim ve atasözlerinin metne katkısını belirler.		1	1	0	100

		Soru	Doğru	Yanlış	Boş	Net	Başarı	
Sözel (TAR)		10	5	4	1	3,67	% 37	
Cevap Anahtarı	B	BDACABCCDC						
Cevaplarınız		BdD dBaCaC						

		S	D	Y	B%
Tarih		1	1	0	100
İletişimi etkileyen tutum ve davranışları analiz ederek kendi tutum ve davranışlarını sorgular.		2	1	1	50
Osmanlı Devleti'nde islahat hareketleri sonucu ortaya çıkan kurumlardan hareketle toplumsal ve ekonomik değişim		2	1	1	50
Osmanlı Devleti'nin fetih siyasetini örnekler üzerinden analiz eder.		1	1	0	100
Osmanlı kültür, sanat ve estetik anlayışına örnekler verir.		1	1	0	100
İletişim araçlarından yararlanırken haklarını kullanır ve sorumluluklarını yerine getirir.		1	1	0	100
Osmanlı Devleti'nin siyasi güç olarak ortaya çıkış sürecini ve bu süreci etkileyen faktörleri açıklar.		1	0	1	0
Örnek incelemeler yoluyla geçmişten günümüze, yerleşmeyi etkileyen faktörler hakkında çıkarımlarda bulunur.		1	0	0	0
Avrupa'daki gelişmelerle bağlantılı olarak Osmanlı Devleti'ni değişime zorlayan süreçleri kavrar.		1	0	1	0

		Soru	Doğru	Yanlış	Boş	Net	Başarı	
Sözel (DİN)		10	8	2	0	7,33	% 73	
Cevap Anahtarı	B	DCCBDAABAC						
Cevaplarınız		bCCBDAABcC						

		S	D	Y	B%
Din K.ve A.B.		1	0	1	0
Melekleri özellikleri ve görevlerine göre sınıflandırır.		1	1	0	100
Dünya hayatı ile ahiret hayatı arasındaki ilişkiyi yorumlar.		1	0	1	0
Ahiret hayatının aşamalarını açıklar.		1	1	0	100
Nâs suresini okur, anlamını söyler.		1	1	0	100
İslam'da hac ibadetinin önemini ayet ve hadisler ışığında yorumlar.		1	1	0	100
Haccın yapılışını özetler.		2	2	0	100
Kurban ibadetini İslam'ın yardımlaşma ve dayanışmaya verdiği önem açısından değerlendirir.		2	2	0	100
Umre ibadeti ve önemini açıklar.		1	1	0	100

		Soru	Doğru	Yanlış	Boş	Net	Başarı	
Sözel (İNG)		10	10	0	0	10,00	% 100	
Cevap Anahtarı	B	BDAADBACCB						
Cevaplarınız		BDAADBACCB						

		S	D	Y	B%
İngilizce		2	2	0	100
Students will be able to talk about other people's appearances and personalities.		1	1	0	100
Students will be able to write simple pieces to compare people.		1	1	0	100
Students will be able to understand short and simple texts on sports.		1	1	0	100
Students will be able to ask questions related to the frequency of events.		1	1	0	100
Students will be able to recognize specific information in oral texts dealing with past events and dates.		1	1	0	100
Students will be able to talk about past events with definite time.		1	1	0	100
Students will be able to describe past events and experiences.		1	1	0	100
Students will be able to identify the names of wild animals in simple oral texts.		1	1	0	100
Students will be able to make simple suggestions.		1	1	0	100

		Soru	Doğru	Yanlış	Boş	Net	Başarı	
Sayısal (MAT)		20	11	1	8	10,67	% 53	
Cevap Anahtarı	B	DABDBDcBCBDCACBCA						
Cevaplarınız		D BDBD b BC D AA A						

		S	D	Y	B%
Matematik		1	0	0	0
Tam sayılarla toplama ve çıkarma işlemlerini yapar, ilgili problemleri çözer.		2	1	1	50
Tam sayılarla çarpma ve bölme işlemlerini yapar.		1	0	0	0
Rasyonel sayıların tanır ve sayı doğrusunda gösterir.		2	2	0	100
Rasyonel sayıların ondalık gösterimle ifade eder.		2	2	0	100
Rasyonel sayıların kare ve küplerini hesaplar.		2	2	0	100
Rasyonel sayılarla toplama ve çıkarma işlemlerini yapar.		1	0	0	0
Devirli olan ve olmayan ondalık gösterimleri rasyonel sayı olarak ifade eder.		3	2	0	67
Rasyonel sayılarla çarpma ve bölme işlemlerini yapar.		1	0	0	0
Rasyonel sayıların sıralar ve karşılaştırır.		2	1	0	50
Tam sayılarla işlemler yapmayı gerektiren problemleri çözer.		2	2	0	100
Rasyonel sayılarla çok adımlı işlemleri yapar.		2	2	0	100
Tam sayıların kendileri ile tekrarlı çarpımını üslü nicelik olarak ifade eder.		1	1	0	100

		Soru	Doğru	Yanlış	Boş	Net	Başarı	
Sayısal (FEN)		20	10	6	4	8,00	% 40	
Cevap Anahtarı	B	CABCDABCDDBDACBDCDCA						
Cevaplarınız		CABbD BCDcdD d CbbA						

		S	D	Y	B%
Fen		1	1	0	100
Uzay teknolojilerini açıklar.		1	1	0	100
Yıldız oluşum sürecinin farkına varır.		1	1	0	100
Hayvan ve bitki hücrelerini, temel kısımları ve görevleri açısından karşılaştırır.		1	1	0	100
Mitozun birbirini takip eden farklı evrelerden oluştuğunu açıklar.		1	0	1	0
Geçmişten günümüze, hücrenin yapısı ile ilgili görüşleri teknolojilerle ilişkilendirerek tartışır.		1	0	1	0
Hücre-doku-organ-sistem-organizma ilişkisini açıklar.		1	1	0	100
Mayozun canlılar için önemini açıklar.		1	0	0	0
Mayoz ve mitoz arasındaki farkları karşılaştırır.		1	0	0	0
Üreme ana hücrelerinde mayozun nasıl gerçekleştiğini model üzerinde gösterir.		1	0	1	0
Kütleyle etki eden yer çekimi kuvvetini ağırlık olarak adlandırır.		2	1	0	50
Kütle ve ağırlık kavramlarını karşılaştırır.		1	0	1	0
Yer çekimini kütle çekimi olarak gök cisimleri temelinde açıklar.		1	1	0	100
Fiziksel anlamda yapılan işin, uygulanan kuvvet ve alınan yolla ilişkili olduğunu açıklar.		2	2	0	100
Enerjiyi iş kavramı ile ilişkilendirerek, kinetik ve potansiyel enerji olarak sınıflandırır.		1	1	0	100
Hava veya su direncinin etkisini azaltmaya yönelik bir araç tasarlar.		1	1	0	100
Sürtünme kuvvetinin kinetik enerji üzerindeki etkisini örneklerle açıklar.		1	0	1	0
Kinetik ve potansiyel enerji türlerinin birbirine dönüşümünden hareketle enerjinin korunduğu sonucunu çıkarır.		1	1	0	100
Mitozun canlılar için önemini açıklar.		1	0	0	0

7. SINIF MOZAİK YAYINLARI TG



216,568 % 83,90

KOCAELİ / KÖRFEZ
Uluğbey Ortaokulu

7D - 408
BEYZANURYULU

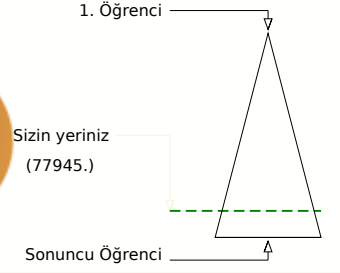
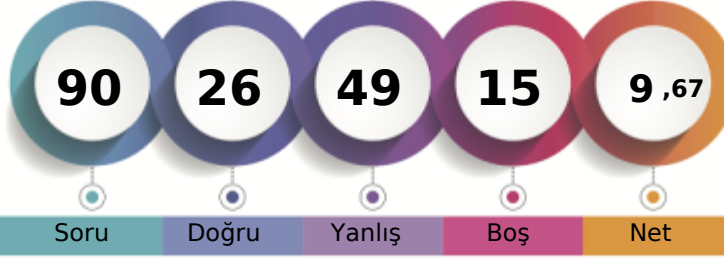

	Şube	Kurum	İlçe	İl	Genel
Öğrenci Sıra No	15	91	554	2679	77945 % 83,90
Sınava Katılan Öğrenci Sayısı	17	115	623	3056	92904

	Soru	Doğru	Yanlış	Boş	Net	Başarı
Sözel (TÜR)	20	4	14	2	-0,67	% 0
Cevap Anahtarı	B	ACBABBCCDADDCCDCBADA				
Cevaplarınız		bdBcaabbbAdb babBda				
Türkçe	S	D	Y	B%		
Bağlamdan hareketle bilmediği kelime ve kelime gruplarının anlamını tahmin eder.	2	0	2	0		
Yazdıklarını düzenler.	2	1	1	50		
Okudukları ile ilgili çıkarımlarda bulunur.	1	0	1	0		
Metnin ana fikrini/ana duygusunu belirler.	1	1	0	100		
Metinle ilgili soruları cevaplar.	3	1	2	33		
Çekim eklerinin işlevlerini ayırt eder.	2	0	1	0		
Fillerin anlam özelliklerini fark eder.	1	0	1	0		
Metin türlerini ayırt eder.	1	0	1	0		
Bir işi işlem basamaklarına göre yazar.	1	0	1	0		
Görsellerle ilgili soruları cevaplar.	2	0	1	0		
Grafik, tablo ve çizelgeyle sunulan bilgileri yorumlar.	2	0	2	0		
Metindeki yardımcı fikirleri belirler.	1	0	1	0		
Deyim ve atasözlerinin metne katkısını belirler.	1	1	0	100		

	Soru	Doğru	Yanlış	Boş	Net	Başarı
Sözel (TAR)	10	4	5	1	2,33	% 23
Cevap Anahtarı	B	BDACABCCDC				
Cevaplarınız		dDb baCbDC				
Tarih	S	D	Y	B%		
İletişimi etkileyen tutum ve davranışları analiz ederek kendi tutum ve davranışlarını sorgular.	1	0	1	0		
Osmanlı Devleti'nde islahat hareketleri sonucu ortaya çıkan kurumlardan hareketle toplumsal ve ekonomik değişim	2	2	0	100		
Osmanlı Devleti'nin fetih siyasetini örnekler üzerinden analiz eder.	2	1	1	50		
Osmanlı kültür, sanat ve estetik anlayışına örnekler verir.	1	1	0	100		
İletişim araçlarından yararlanırken haklarını kullanır ve sorumluluklarını yerine getirir.	1	0	1	0		
Osmanlı Devleti'nin siyasi güç olarak ortaya çıkış sürecini ve bu süreci etkileyen faktörleri açıklar.	1	0	1	0		
Örnek incelemeler yoluyla geçmişten günümüze, yerleşmeyi etkileyen faktörler hakkında çıkarımlarda bulunur.	1	0	0	0		
Avrupa'daki gelişmelerle bağlantılı olarak Osmanlı Devleti'ni değişime zorlayan süreçleri kavrar.	1	0	1	0		

	Soru	Doğru	Yanlış	Boş	Net	Başarı
Sözel (DİN)	10	5	5	0	3,33	% 33
Cevap Anahtarı	B	DCCBDAABAC				
Cevaplarınız		aCCBaAcdcC				
Din K.ve A.B.	S	D	Y	B%		
Melekleri özellikleri ve görevlerine göre sınıflandırır.	1	0	1	0		
Dünya hayatı ile ahiret hayatı arasındaki ilişkiyi yorumlar.	1	1	0	100		
Ahiret hayatının aşamalarını açıklar.	1	0	1	0		
Nâs suresini okur, anlamını söyler.	1	1	0	100		
İslam'da hac ibadetinin önemini ayet ve hadisler ışığında yorumlar.	1	1	0	100		
Haccın yapılışını özetler.	2	1	1	50		
Kurban ibadetini İslam'ın yardımlaşma ve dayanışmaya verdiği önem açısından değerlendirir.	2	1	1	50		
Umre ibadeti ve önemini açıklar.	1	0	1	0		

	Soru	Doğru	Yanlış	Boş	Net	Başarı
Sözel (İNG)	10	5	5	0	3,33	% 33
Cevap Anahtarı	B	BDAADBACC				
Cevaplarınız		BbcADddCB				
İngilizce	S	D	Y	B%		
Students will be able to talk about other people's appearances and personalities.	2	1	1	50		
Students will be able to write simple pieces to compare people.	1	1	0	100		
Students will be able to understand short and simple texts on sports.	1	1	0	100		
Students will be able to ask questions related to the frequency of events.	1	0	1	0		
Students will be able to recognize specific information in oral texts dealing with past events and dates.	1	0	1	0		
Students will be able to talk about past events with definite time.	1	1	0	100		
Students will be able to describe past events and experiences.	1	1	0	100		
Students will be able to identify the names of wild animals in simple oral texts.	1	0	1	0		
Students will be able to make simple suggestions.	1	0	1	0		

	Soru	Doğru	Yanlış	Boş	Net	Başarı
Sayısal (MAT)	20	2	7	11	-0,33	% 0
Cevap Anahtarı	B	DABDBDADCBCDCAACBCA				
Cevaplarınız		b daBbAbbc				
Matematik	S	D	Y	B%		
Tam sayılarla toplama ve çıkarma işlemlerini yapar, ilgili problemleri çözer.	1	1	0	100		
Tam sayılarla çarpma ve bölme işlemlerini yapar.	2	0	1	0		
Rasyonel sayıların tanır ve sayı doğrusunda gösterir.	1	0	1	0		
Rasyonel sayıların ondalık gösterimle ifade eder.	2	0	1	0		
Rasyonel sayıların kare ve küplerini hesaplar.	2	1	0	50		
Rasyonel sayılarla toplama ve çıkarma işlemlerini yapar.	2	0	0	0		
Devirli olan ve olmayan ondalık gösterimleri rasyonel sayı olarak ifade eder.	1	0	0	0		
Rasyonel sayılarla çarpma ve bölme işlemlerini yapar.	3	0	1	0		
Rasyonel sayıların sıralar ve karşılaştırır.	1	0	0	0		
Tam sayılarla işlemler yapmayı gerektiren problemleri çözer.	2	0	0	0		
Rasyonel sayılarla çok adımlı işlemleri yapar.	2	0	2	0		
Tam sayıların kendileri ile tekrarlı çarpımını üslü nicelik olarak ifade eder.	1	0	1	0		

	Soru	Doğru	Yanlış	Boş	Net	Başarı
Sayısal (FEN)	20	6	13	1	1,67	% 8
Cevap Anahtarı	B	CABCDABCDDBDACBDCDCA				
Cevaplarınız		dAdCaABDcccDdbB dbdd				
Fen	S	D	Y	B%		
Uzay teknolojilerini açıklar.	1	1	0	100		
Yıldız oluşum sürecinin farkına varır.	1	0	1	0		
Hayvan ve bitki hücrelerini, temel kısımları ve görevleri açısından karşılaştırır.	1	0	1	0		
Mitozun birbirini takip eden farklı evrelerden oluştuğunu açıklar.	1	0	1	0		
Geçmişten günümüze, hücrenin yapısı ile ilgili görüşleri teknolojilerle ilişkilendirerek tartışır.	1	0	1	0		
Hücre-doku-organ-sistem-organizma ilişkisini açıklar.	1	1	0	100		
Mayozun canlılar için önemini açıklar.	1	0	1	0		
Mayoz ve mitoz arasındaki farkları karşılaştırır.	1	0	1	0		
Üreme ana hücrelerinde mayozun nasıl gerçekleştiğini model üzerinde gösterir.	1	1	0	100		
Kütleyle etki eden yer çekimi kuvvetini ağırlık olarak adlandırır.	2	0	1	0		
Kütle ve ağırlık kavramlarını karşılaştırır.	1	0	1	0		
Yer çekimini kütle çekimi olarak gök cisimleri temelinde açıklar.	1	0	1	0		
Fiziksel anlamda yapılan işin, uygulanan kuvvet ve alınan yolla ilişkili olduğunu açıklar.	1	0	1	0		
Enerjiyi iş kavramı ile ilişkilendirerek, kinetik ve potansiyel enerji olarak sınıflandırır.	2	0	2	0		
Hava veya su direncinin etkisini azaltmaya yönelik bir araç tasarlar.	1	1	0	100		
Sürtünme kuvvetinin kinetik enerji üzerindeki etkisini örneklerle açıklar.	1	1	0	100		
Kinetik ve potansiyel enerji türlerinin birbirine dönüşümünden hareketle enerjinin korunduğu sonucunu çıkarır.	1	0	1	0		
Mitozun canlılar için önemini açıklar.	1	1	0	100		

7. SINIF MOZAİK YAYINLARI TG



404,005

%

7,08

KOCAELİ / KÖRFEZ
Uluğbey Ortaokulu

7D - 524
BÜŞRA KOÇ

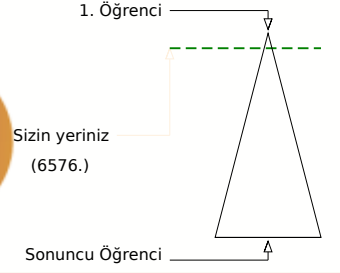
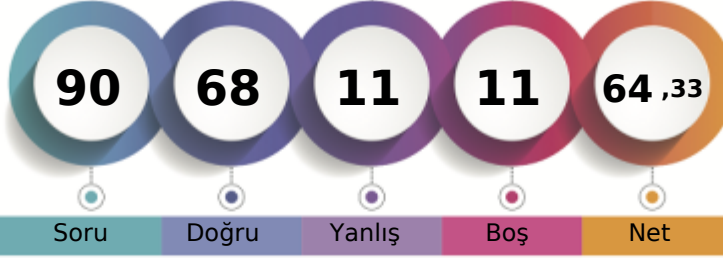

	Şube	Kurum	İlçe	İl	Genel
Öğrenci Sıra No	1	1	43	203	6576 % 7,08
Sınava Katılan Öğrenci Sayısı	17	115	623	3056	92904

	Soru	Doğru	Yanlış	Boş	Net	Başarı
Sözel (TÜR)	20	16	3	1	15,00	% 75
Cevap Anahtarı	B	ACBABBCCDADDCCDCBADA				
Cevaplarınız		CBABdCCDADDcDbBADA				
Türkçe	S	D	Y	B	%	
Bağlamdan hareketle bilmediği kelime ve kelime gruplarının anlamını tahmin eder.	2	1	1	0	50	
Yazdıklarını düzenler.	2	2	0	100		
Okudukları ile ilgili çıkarımlarda bulunur.	1	1	0	100		
Metnin ana fikrini/ana duygusunu belirler.	1	1	0	100		
Metinle ilgili sorulara cevaplar.	3	2	1	67		
Çekim eklerinin işlevlerini ayırt eder.	2	2	0	100		
Fillerin anlam özelliklerini fark eder.	1	0	1	0		
Metin türlerini ayırt eder.	1	1	0	100		
Bir işi işlem basamaklarına göre yazar.	1	1	0	100		
Görsellerle ilgili sorulara cevaplar.	2	2	0	100		
Grafik, tablo ve çizelgeyle sunulan bilgileri yorumlar.	2	1	0	50		
Metindeki yardımcı fikirleri belirler.	1	1	0	100		
Deyim ve atasözlerinin metne katkısını belirler.	1	1	0	100		

	Soru	Doğru	Yanlış	Boş	Net	Başarı
Sözel (TAR)	10	9	1	0	8,67	% 87
Cevap Anahtarı	B	BDACABCCDC				
Cevaplarınız		BDACABCCDC				
Tarih	S	D	Y	B	%	
İletişimi etkileyen tutum ve davranışları analiz ederek kendi tutum ve davranışlarını sorgular.	1	1	0	100		
Osmanlı Devleti'nde islahat hareketleri sonucu ortaya çıkan kurumlardan hareketle toplumsal ve ekonomik değişim	2	2	0	100		
Osmanlı Devleti'nin fetih siyasetini örnekler üzerinden analiz eder.	2	1	1	50		
Osmanlı kültür, sanat ve estetik anlayışına örnekler verir.	1	1	0	100		
İletişim araçlarından yararlanırken haklarını kullanır ve sorumluluklarını yerine getirir.	1	1	0	100		
Osmanlı Devleti'nin siyasi güç olarak ortaya çıkış sürecini ve bu süreci etkileyen faktörleri açıklar.	1	1	0	100		
Örnek incelemeler yoluyla geçmişten günümüze, yerleşmeyi etkileyen faktörler hakkında çıkarımlarda bulunur.	1	1	0	100		
Avrupa'daki gelişmelerle bağlantılı olarak Osmanlı Devleti'ni değişime zorlayan süreçleri kavrar.	1	1	0	100		

	Soru	Doğru	Yanlış	Boş	Net	Başarı
Sözel (DİN)	10	8	1	1	7,67	% 77
Cevap Anahtarı	B	DCCBDAABAC				
Cevaplarınız		DCCaDA BAC				
Din K.ve A.B.	S	D	Y	B	%	
Melekleri özellikleri ve görevlerine göre sınıflandırır.	1	1	0	100		
Dünya hayatı ile ahiret hayatı arasındaki ilişkiyi yorumlar.	1	1	0	100		
Ahiret hayatının aşamalarını açıklar.	1	1	0	100		
Nâs suresini okur, anlamını söyler.	1	1	0	100		
İslam'da hac ibadetinin önemini ayet ve hadisler ışığında yorumlar.	1	1	0	100		
Haccın yapılışını özetler.	2	1	1	50		
Kurban ibadetini İslam'ın yardımlaşma ve dayanışmaya verdiği önem açısından değerlendirir.	2	2	0	100		
Umre ibadeti ve önemini açıklar.	1	0	0	0		

	Soru	Doğru	Yanlış	Boş	Net	Başarı
Sözel (İNG)	10	9	1	0	8,67	% 87
Cevap Anahtarı	B	BDAADBACCB				
Cevaplarınız		BDAADdACCB				
İngilizce	S	D	Y	B	%	
Students will be able to talk about other people's appearances and personalities.	2	1	1	50		
Students will be able to write simple pieces to compare people.	1	1	0	100		
Students will be able to understand short and simple texts on sports.	1	1	0	100		
Students will be able to ask questions related to the frequency of events.	1	1	0	100		
Students will be able to recognize specific information in oral texts dealing with past events and dates.	1	1	0	100		
Students will be able to talk about past events with definite time.	1	1	0	100		
Students will be able to describe past events and experiences.	1	1	0	100		
Students will be able to identify the names of wild animals in simple oral texts.	1	1	0	100		
Students will be able to make simple suggestions.	1	1	0	100		

	Soru	Doğru	Yanlış	Boş	Net	Başarı
Sayısal (MAT)	20	12	1	7	11,67	% 58
Cevap Anahtarı	B	DABDBDdACBdBCdCAACBCA				
Cevaplarınız		D BDBD C B aCAAC A				
Matematik	S	D	Y	B	%	
Tam sayılarla toplama ve çıkarma işlemlerini yapar, ilgili problemleri çözer.	1	0	0	0		
Tam sayılarla çarpma ve bölme işlemlerini yapar.	2	1	1	50		
Rasyonel sayıların tanır ve sayı doğrusunda gösterir.	1	0	0	0		
Rasyonel sayıların ondalık gösterimle ifade eder.	2	2	0	100		
Rasyonel sayıların kare ve küplerini hesaplar.	2	1	0	50		
Rasyonel sayılarla toplama ve çıkarma işlemlerini yapar.	2	0	0	0		
Devirli olan ve olmayan ondalık gösterimleri rasyonel sayı olarak ifade eder.	1	1	0	100		
Rasyonel sayılarla çarpma ve bölme işlemlerini yapar.	3	2	0	67		
Rasyonel sayıların sıralar ve karşılaştırır.	1	1	0	100		
Tam sayılarla işlemler yapmayı gerektiren problemleri çözer.	2	1	0	50		
Rasyonel sayılarla çok adımlı işlemleri yapar.	2	2	0	100		
Tam sayıların kendileri ile tekrarlı çarpımını üslü nicelik olarak ifade eder.	1	1	0	100		

	Soru	Doğru	Yanlış	Boş	Net	Başarı
Sayısal (FEN)	20	14	4	2	12,67	% 63
Cevap Anahtarı	B	CABCDABCDDDBdACBdCDCA				
Cevaplarınız		BCDABCbDBDdBDcBCA				
Fen	S	D	Y	B	%	
Uzay teknolojilerini açıklar.	1	1	0	100		
Yıldız oluşum sürecinin farkına varır.	1	1	0	100		
Hayvan ve bitki hücrelerini, temel kısımları ve görevleri açısından karşılaştırır.	1	0	1	0		
Mitozun birbirini takip eden farklı evrelerden oluştuğunu açıklar.	1	1	0	100		
Geçmişten günümüze, hücrenin yapısı ile ilgili görüşleri teknolojilerle ilişkilendirerek tartışır.	1	1	0	100		
Hücre-doku-organ-sistem-organizma ilişkisini açıklar.	1	1	0	100		
Mayozun canlılar için önemini açıklar.	1	0	1	0		
Mayoz ve mitoz arasındaki farkları karşılaştırır.	1	0	1	0		
Üreme ana hücrelerinde mayozun nasıl gerçekleştiğini model üzerinde gösterir.	1	1	0	100		
Kütleyle etki eden yer çekimi kuvvetini açıklar.	2	2	0	100		
Kütle ve ağırlık kavramlarını karşılaştırır.	1	0	1	0		
Yer çekimini kütle çekimi olarak gök cisimleri temelinde açıklar.	1	1	0	100		
Fiziksel anlamda yapılan işin, uygulanan kuvvet ve alınan yolla ilişkili olduğunu açıklar.	1	1	0	100		
Enerjiyi iş kavramı ile ilişkilendirerek, kinetik ve potansiyel enerji olarak sınıflandırır.	2	1	0	50		
Hava veya su direncinin etkisini azaltmaya yönelik bir araç tasarlar.	1	0	0	0		
Sürtünme kuvvetinin kinetik enerji üzerindeki etkisini örneklerle açıklar.	1	1	0	100		
Kinetik ve potansiyel enerji türlerinin birbirine dönüşümünden hareketle enerjinin korunduğu sonucunu çıkarır.	1	1	0	100		
Mitozun canlılar için önemini açıklar.	1	1	0	100		

7. SINIF MOZAİK YAYINLARI TG



292,283 % 39,11

KOCAELİ / KÖRFEZ
Uluğbey Ortaokulu

7D - 338
EBRAR BALAY

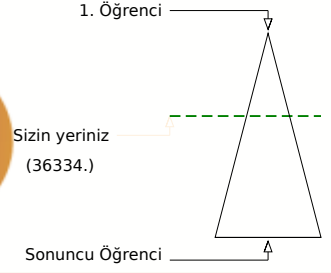
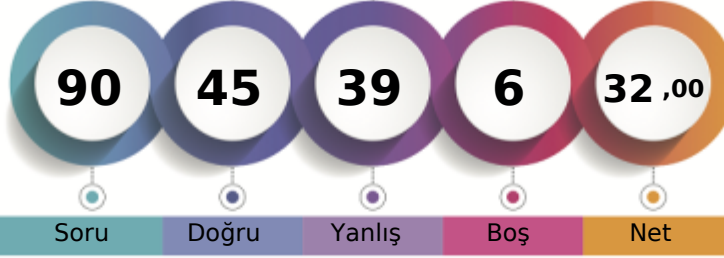

Soru Doğru Yanlış Boş Net

Şube Kurum İlçe İl Genel

Öğrenci Sıra No 8 27 281 1273 36334 % 39,11

Sınava Katılan Öğrenci Sayısı 17 115 623 3056 92904

		Soru	Doğru	Yanlış	Boş	Net	Başarı	
Sözel (TÜR)		20	12	8	0	9,33	% 47	
Cevap Anahtarı	B	ACBABBCCDADDCCDCBADA						
Cevaplarınız		ACBABabCaADDbbDdBbaA						

		S	D	Y	B%
Türkçe		2	0	2	0
Bağlamdan hareketle bilmediği kelime ve kelime gruplarının anlamını tahmin eder.		2	0	2	0
Yazdıklarını düzenler.		2	2	0	100
Okudukları ile ilgili çıkarımlarda bulunur.		1	0	1	0
Metnin ana fikrini/ana duygusunu belirler.		1	1	0	100
Metnin ilgili sorularını cevaplar.		3	2	1	67
Çekim eklerinin işlevlerini ayırt eder.		2	1	1	50
Fillerin anlam özelliklerini fark eder.		1	0	1	0
Metin türlerini ayırt eder.		1	0	1	0
Bir işi işlem basamaklarına göre yazar.		1	0	1	0
Görsellerle ilgili sorularını cevaplar.		2	2	0	100
Grafik, tablo ve çizelgeyle sunulan bilgileri yorumlar.		2	2	0	100
Metindeki yardımcı fikirleri belirler.		1	1	0	100
Deyim ve atasözlerinin metne katkısını belirler.		1	1	0	100

		Soru	Doğru	Yanlış	Boş	Net	Başarı	
Sözel (TAR)		10	4	6	0	2,00	% 20	
Cevap Anahtarı	B	BDACABCCDC						
Cevaplarınız		aDdaAcddDC						

		S	D	Y	B%
Tarih		1	0	1	0
İletişimi etkileyen tutum ve davranışları analiz ederek kendi tutum ve davranışlarını sorgular.		2	1	1	50
Osmanlı Devleti'nde islahat hareketleri sonucu ortaya çıkan kurumlardan hareketle toplumsal ve ekonomik değişim		2	1	1	50
Osmanlı Devleti'nin fetih siyasetini örnekler üzerinden analiz eder.		2	1	1	50
Osmanlı kültür, sanat ve estetik anlayışına örnekler verir.		1	1	0	100
İletişim araçlarından yararlanırken haklarını kullanır ve sorumluluklarını yerine getirir.		1	0	1	0
Osmanlı Devleti'nin siyasi güç olarak ortaya çıkış sürecini ve bu süreci etkileyen faktörleri açıklar.		1	0	1	0
Örnek incelemeler yoluyla geçmişten günümüze, yerleşmeyi etkileyen faktörler hakkında çıkarımlarda bulunur.		1	0	1	0
Avrupa'daki gelişmelerle bağlantılı olarak Osmanlı Devleti'ni değişime zorlayan süreçleri kavrar.		1	1	0	100

		Soru	Doğru	Yanlış	Boş	Net	Başarı	
Sözel (DİN)		10	7	3	0	6,00	% 60	
Cevap Anahtarı	B	DCCBDAABAC						
Cevaplarınız		DCdBcAbBAC						

		S	D	Y	B%
Din K.ve A.B.		1	1	0	100
Melekleri özellikleri ve görevlerine göre sınıflandırır.		1	1	0	100
Dünya hayatı ile ahiret hayatı arasındaki ilişkiyi yorumlar.		1	1	0	100
Ahiret hayatının aşamalarını açıklar.		1	1	0	100
Nâs suresini okur, anlamını söyler.		1	1	0	100
İslam'da hac ibadetinin önemini ayet ve hadisler ışığında yorumlar.		1	0	1	0
Haccın yapılışını özetler.		2	1	1	50
Kurban ibadetini İslam'ın yardımcı ve dayanışmaya verdiği önem açısından değerlendirir.		2	2	0	100
Umre ibadeti ve önemini açıklar.		1	0	1	0

		Soru	Doğru	Yanlış	Boş	Net	Başarı	
Sayısal (MAT)		20	6	8	6	3,33	% 17	
Cevap Anahtarı	B	DABDBDcDBcBDCaACBCA						
Cevaplarınız		bdDBDc aC b AAd bb						

		S	D	Y	B%
Matematik		1	0	0	0
Tam sayılarla toplama ve çıkarma işlemlerini yapar, ilgili problemleri çözer.		1	0	0	0
Tam sayılarla çarpma ve bölme işlemlerini yapar.		2	0	1	0
Rasyonel sayıların tanır ve sayı doğrusunda gösterir.		1	0	0	0
Rasyonel sayıların ondalık gösterimle ifade eder.		2	1	1	50
Rasyonel sayıların kare ve küplerini hesaplar.		2	2	0	100
Rasyonel sayılarla toplama ve çıkarma işlemlerini yapar.		2	0	1	0
Devirli olan ve olmayan ondalık gösterimleri rasyonel sayı olarak ifade eder.		1	0	0	0
Rasyonel sayılarla çarpma ve bölme işlemlerini yapar.		3	1	1	33
Rasyonel sayıların sıralar ve karşılaştırır.		1	0	1	0
Tam sayılarla işlemler yapmayı gerektiren problemleri çözer.		2	2	0	0
Rasyonel sayılarla çok adımlı işlemleri yapar.		2	1	1	50
Tam sayıların kendileri ile tekrarlı çarpımını üslü nicelik olarak ifade eder.		1	1	0	100

		Soru	Doğru	Yanlış	Boş	Net	Başarı	
Sözel (İNG)		10	8	2	0	7,33	% 73	
Cevap Anahtarı	B	BDAADBACCBB						
Cevaplarınız		BDdAddBACCBB						

		S	D	Y	B%
İngilizce		2	1	1	50
Students will be able to talk about other people's appearances and personalities.		2	1	1	50
Students will be able to write simple pieces to compare people.		1	1	0	100
Students will be able to understand short and simple texts on sports.		1	1	0	100
Students will be able to ask questions related to the frequency of events.		1	1	0	100
Students will be able to recognize specific information in oral texts dealing with past events and dates.		1	0	1	0
Students will be able to talk about past events with definite time.		1	1	0	100
Students will be able to describe past events and experiences.		1	1	0	100
Students will be able to identify the names of wild animals in simple oral texts.		1	1	0	100
Students will be able to make simple suggestions.		1	1	0	100

		Soru	Doğru	Yanlış	Boş	Net	Başarı	
Sayısal (FEN)		20	8	12	0	4,00	% 20	
Cevap Anahtarı	B	CABCDABCDBDcBDCDCDA						
Cevaplarınız		CcBCaDcBdbDdbdbdBCA						

		S	D	Y	B%
Fen		1	1	0	100
Uzay teknolojilerini açıklar.		1	1	0	100
Yıldız oluşum sürecinin farkına varır.		1	1	0	100
Hayvan ve bitki hücrelerini, temel kısımları ve görevleri açısından karşılaştırır.		1	0	1	0
Mitozun birbirini takip eden farklı evrelerden oluştuğunu açıklar.		1	0	1	0
Geçmişten günümüze, hücrenin yapısı ile ilgili görüşleri teknolojilerle ilişkilendirerek tartışır.		1	0	1	0
Hücre-doku-organ-sistem-organizma ilişkisini açıklar.		1	1	0	100
Mayozun canlılar için önemini açıklar.		1	0	1	0
Mayoz ve mitoz arasındaki farkları karşılaştırır.		1	0	1	0
Üreme ana hücrelerinde mayozun nasıl gerçekleştiğini model üzerinde gösterir.		1	0	1	0
Kütleyle etki eden yer çekimi kuvvetini ağırlık olarak adlandırır.		2	0	2	0
Kütle ve ağırlık kavramlarını karşılaştırır.		1	0	1	0
Yer çekiminin kütle çekimi olarak gök cisimleri temelinde açıklar.		1	1	0	100
Fiziksel anlamda yapılan işin, uygulanan kuvvet ve alınan yolla ilişkili olduğunu açıklar.		1	1	0	100
Enerjiyi iş kavramı ile ilişkilendirerek, kinetik ve potansiyel enerji olarak sınıflandırır.		2	2	0	100
Hava veya su direncinin etkisini azaltmaya yönelik bir araç tasarlar.		1	0	1	0
Sürtünme kuvvetinin kinetik enerji üzerindeki etkisini örneklerle açıklar.		1	1	0	100
Kinetik ve potansiyel enerji türlerinin birbirine dönüşümünden hareketle enerjinin korunduğu sonucunu çıkarır.		1	0	1	0
Mitozun canlılar için önemini açıklar.		1	0	1	0

7. SINIF MOZAİK YAYINLARI TG



266,807 % 52,66

KOCAELİ / KÖRFEZ
Uluğbey Ortaokulu

7D - 81
ECRİN ATALAY

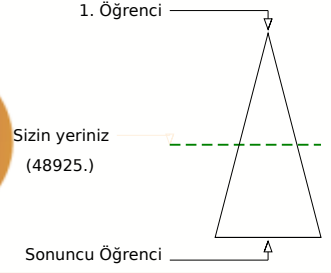
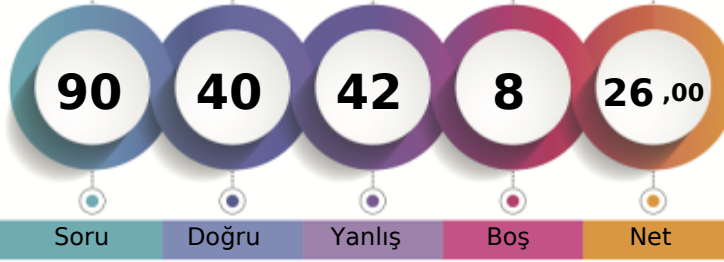

	Şube	Kurum	İlçe	İl	Genel
Öğrenci Sıra No	10	38	359	1734	48925 % 52,66
Sınava Katılan Öğrenci Sayısı	17	115	623	3056	92904

	Soru	Doğru	Yanlış	Boş	Net	Başarı
Sözel (TÜR)	20	9	11	0	5,33	% 27
Cevap Anahtarı	A	BCCDADCCDCBADAACBAA				
Cevaplarınız		abdDADbbBddcbcbdBAA				

Türkçe	S	D	Y	B%
Bağlamdan hareketle bilmediği kelime ve kelime gruplarının anlamını tahmin eder.	2	0	2	0
Yazdıklarını düzenler.	2	0	2	0
Okudukları ile ilgili çıkarımlarda bulunur.	1	1	0	100
Metnin ana fikrini/ana duygusunu belirler.	1	1	0	100
Metinle ilgili sorulara cevaplar.	3	2	1	67
Çekim eklerinin işlevlerini ayırt eder.	2	1	1	50
Fillerin anlam özelliklerini fark eder.	1	0	1	0
Metin türlerini ayırt eder.	1	0	1	0
Bir işi işlem basamaklarına göre yazar.	1	0	1	0
Görsellerle ilgili sorulara cevaplar.	2	1	1	50
Grifik, tablo ve çizelgeyle sunulan bilgileri yorumlar.	2	1	1	50
Metindeki yardımcı fikirleri belirler.	1	1	0	100
Deyim ve atasözlerinin metne katkısını belirler.	1	1	0	100

	Soru	Doğru	Yanlış	Boş	Net	Başarı
Sözel (TAR)	10	4	6	0	2,00	% 20
Cevap Anahtarı	A	BCCDCBDACA				
Cevaplarınız		cddDCaDdaA				

Tarih	S	D	Y	B%
İletişimi etkileyen tutum ve davranışları analiz ederek kendi tutum ve davranışlarını sorgular.	1	0	1	0
Osmanlı Devleti'nde islahat hareketleri sonucu ortaya çıkan kurumlardan hareketle toplumsal ve ekonomik değişim!	2	1	1	50
Osmanlı Devleti'nin fetih siyasetini örnekler üzerinden analiz eder.	2	1	1	50
Osmanlı kültür, sanat ve estetik anlayışına örnekler verir.	1	1	0	100
İletişim araçlarından yararlanırken haklarını kullanır ve sorumluluklarını yerine getirir.	1	0	1	0
Osmanlı Devleti'nin siyasi güç olarak ortaya çıkış sürecini ve bu süreci etkileyen faktörleri açıklar.	1	0	1	0
Örnek incelemeler yoluyla geçmişten günümüze, yerleşmeyi etkileyen faktörler hakkında çıkarımlarda bulunur.	1	0	1	0
Avrupa'daki gelişmelerle bağlantılı olarak Osmanlı Devleti'ni değişime zorlayan süreçleri kavrar.	1	1	0	100

	Soru	Doğru	Yanlış	Boş	Net	Başarı
Sözel (DİN)	10	7	3	0	6,00	% 60
Cevap Anahtarı	A	ACDCCBDAAB				
Cevaplarınız		ACDCdBCAbB				

Din K.ve A.B.	S	D	Y	B%
Melekleri özellikleri ve görevlerine göre sınıflandırır.	1	1	0	100
Dünya hayatı ile ahiret hayatı arasındaki ilişkiyi yorumlar.	1	1	0	100
Ahiret hayatının aşamalarını açıklar.	1	1	0	100
Nâs suresini okur, anlamını söyler.	1	1	0	100
İslam'da hac ibadetinin önemini ayet ve hadisler ışığında yorumlar.	1	0	1	0
Haccın yapılışını özetler.	2	1	1	50
Kurban ibadetini İslam'ın yardımcı ve dayanışmaya verdiği önem açısından değerlendirir.	2	2	0	100
Umre ibadeti ve önemini açıklar.	1	0	1	0

	Soru	Doğru	Yanlış	Boş	Net	Başarı
Sözel (İNG)	10	8	2	0	7,33	% 73
Cevap Anahtarı	A	CBBDAADBAC				
Cevaplarınız		CBBDDADDAC				

İngilizce	S	D	Y	B%
Students will be able to talk about other people's appearances and personalities.	2	1	1	50
Students will be able to write simple pieces to compare people.	1	1	0	100
Students will be able to understand short and simple texts on sports.	1	1	0	100
Students will be able to ask questions related to the frequency of events.	1	1	0	100
Students will be able to recognize specific information in oral texts dealing with past events and dates.	1	0	1	0
Students will be able to talk about past events with definite time.	1	1	0	100
Students will be able to describe past events and experiences.	1	1	0	100
Students will be able to identify the names of wild animals in simple oral texts.	1	1	0	100
Students will be able to make simple suggestions.	1	1	0	100

	Soru	Doğru	Yanlış	Boş	Net	Başarı
Sayısal (MAT)	20	4	8	8	1,33	% 7
Cevap Anahtarı	A	ACDCEBDCAACBCADABDBD				
Cevaplarınız		aC b bd bAbdBD c				

Matematik	S	D	Y	B%
Tam sayılarla toplama ve çıkarma işlemlerini yapar, ilgili problemleri çözer.	1	0	0	0
Tam sayılarla çarpma ve bölme işlemlerini yapar.	2	0	1	0
Rasyonel sayıların tanır ve sayı doğrusunda gösterir.	1	0	0	0
Rasyonel sayıların ondalık gösterimle ifade eder.	2	0	2	0
Rasyonel sayıların kare ve küplerini hesaplar.	2	1	0	50
Rasyonel sayılarla toplama ve çıkarma işlemlerini yapar.	2	0	1	0
Devirli olan ve olmayan ondalık gösterimleri rasyonel sayı olarak ifade eder.	1	0	0	0
Rasyonel sayılarla çarpma ve bölme işlemlerini yapar.	3	0	1	0
Rasyonel sayıların sıralar ve karşılaştırır.	1	0	1	0
Tam sayılarla işlemler yapmayı gerektiren problemleri çözer.	2	1	1	50
Rasyonel sayılarla çok adımlı işlemleri yapar.	2	1	1	50
Tam sayıların kendileri ile tekrarlı çarpımını üslü nicelik olarak ifade eder.	1	1	0	100

	Soru	Doğru	Yanlış	Boş	Net	Başarı
Sayısal (FEN)	20	8	12	0	4,00	% 20
Cevap Anahtarı	A	BCDDBDACBDCDCACABCDA				
Cevaplarınız		BCbbdbbBdbd*CACcBCAd				

Fen	S	D	Y	B%
Uzay teknolojilerini açıklar.	1	1	0	100
Yıldız oluşum sürecinin farkına varır.	1	1	0	100
Hayvan ve bitki hücrelerini, temel kısımları ve görevleri açısından karşılaştırır.	1	0	1	0
Mitozun birbirini takip eden farklı evrelerden oluştuğunu açıklar.	1	0	1	0
Geçmişten günümüze, hücrenin yapısı ile ilgili görüşleri teknolojilerle ilişkilendirerek tartışır.	1	0	1	0
Hücre-doku-organ-sistem-organizma ilişkisini açıklar.	1	1	0	100
Mayozun canlılar için önemini açıklar.	1	0	1	0
Mayoz ve mitoz arasındaki farkları karşılaştırır.	1	0	1	0
Üreme ana hücrelerinde mayozun nasıl gerçekleştiğini model üzerinde gösterir.	1	0	1	0
Kütleye etki eden yer çekimi kuvvetini ağırlık olarak adlandırır.	2	0	2	0
Kütle ve ağırlık kavramlarını karşılaştırır.	1	0	1	0
Yer çekimini kütle çekimi olarak gök cisimleri temelinde açıklar.	1	1	0	100
Fiziksel anlamda yapılan işin, uygulanan kuvvet ve alınan yolla ilişkili olduğunu açıklar.	1	1	0	100
Enerjiyi iş kavramı ile ilişkilendirerek, kinetik ve potansiyel enerji olarak sınıflandırır.	2	2	0	100
Hava veya su direncinin etkisini azaltmaya yönelik bir araç tasarlar.	1	0	1	0
Sürtünme kuvvetinin kinetik enerji üzerindeki etkisini örneklerle açıklar.	1	1	0	100
Kinetik ve potansiyel enerji türlerinin birbirine dönüşümünden hareketle enerjinin korunduğu sonucunu çıkarır.	1	0	1	0
Mitozun canlılar için önemini açıklar.	1	0	1	0

7. SINIF MOZAİK YAYINLARI TG



226,613 % 77,74

KOCAELİ / KÖRFEZ
Uluğbey Ortaokulu

7D - 564
EREN KARABAĞ

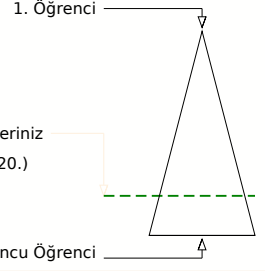
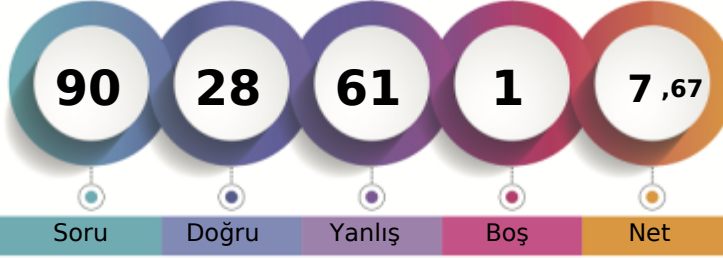

Soru Doğru Yanlış Boş Net

Şube Kurum İlçe İl Genel

Öğrenci Sıra No 14 79 515 2501 72220 % 77,74

Sınava Katılan Öğrenci Sayısı 17 115 623 3056 92904

		Soru	Doğru	Yanlış	Boş	Net	Başarı	
Sözel (TÜR)		20	10	10	0	6,67	% 33	
Cevap Anahtarı	A	BCCDADCCDCBADAACBAA						
Cevaplarınız		aCCDbDabbDCBADAdaadc						

Türkçe	S	D	Y	B%
Bağlamdan hareketle bilmediği kelime ve kelime gruplarının anlamını tahmin eder.	2	1	1	50
Yazdıklarını düzenler.	2	2	0	100
Okudukları ile ilgili çıkarımlarda bulunur.	1	1	0	100
Metnin ana fikrini/ana duygusunu belirler.	1	0	1	0
Metnin ilgili sorularını cevaplar.	3	1	2	33
Çekim eklerinin işlevlerini ayırt eder.	2	1	1	50
Fillerin anlam özelliklerini fark eder.	1	1	0	100
Metin türlerini ayırt eder.	1	1	0	100
Bir işi işlem basamaklarına göre yazar.	1	1	0	100
Görsellerle ilgili sorularını cevaplar.	2	1	1	50
Grafik, tablo ve çizelgeyle sunulan bilgileri yorumlar.	2	0	2	0
Metindeki yardımcı fikirleri belirler.	1	0	1	0
Deyim ve atasözlerinin metne katkısını belirler.	1	0	1	0

		Soru	Doğru	Yanlış	Boş	Net	Başarı	
Sözel (TAR)		10	2	8	0	-0,67	% 0	
Cevap Anahtarı	A	BCCDCBDACA						
Cevaplarınız		dCacadDbađ						

Tarih	S	D	Y	B%
İletişimi etkileyen tutum ve davranışları analiz ederek kendi tutum ve davranışlarını sorgular.	1	0	1	0
Osmanlı Devleti'nde islahat hareketleri sonucu ortaya çıkan kurumlardan hareketle toplumsal ve ekonomik değişim	2	2	0	100
Osmanlı Devleti'nin fetih siyasetini örnekler üzerinden analiz eder.	2	0	2	0
Osmanlı kültür, sanat ve estetik anlayışına örnekler verir.	1	0	1	0
İletişim araçlarından yararlanırken haklarını kullanır ve sorumluluklarını yerine getirir.	1	0	1	0
Osmanlı Devleti'nin siyasi güç olarak ortaya çıkış sürecini ve bu süreci etkileyen faktörleri açıklar.	1	0	1	0
Örnek incelemeler yoluyla geçmişten günümüze, yerleşmeyi etkileyen faktörler hakkında çıkarımlarda bulunur.	1	0	1	0
Avrupa'daki gelişmelerle bağlantılı olarak Osmanlı Devleti'ni değişime zorlayan süreçleri kavrar.	1	0	1	0

		Soru	Doğru	Yanlış	Boş	Net	Başarı	
Sözel (DİN)		10	1	9	0	-2,00	% 0	
Cevap Anahtarı	A	ACDCCBDAAB						
Cevaplarınız		bbaCdaabbc						

Din K.ve A.B.	S	D	Y	B%
Melekleri özellikleri ve görevlerine göre sınıflandırır.	1	0	1	0
Dünya hayatı ile ahiret hayatı arasındaki ilişkiyi yorumlar.	1	0	1	0
Ahiret hayatının aşamalarını açıklar.	1	0	1	0
Nâs suresini okur, anlamını söyler.	1	1	0	100
İslam'da hac ibadetinin önemini ayet ve hadisler ışığında yorumlar.	1	0	1	0
Haccın yapılışını özetler.	2	0	2	0
Kurban ibadetini İslam'ın yardımışma ve dayanışmaya verdiği önem açısından değerlendirir.	2	0	2	0
Umre ibadeti ve önemini açıklar.	1	0	1	0

		Soru	Doğru	Yanlış	Boş	Net	Başarı	
Sözel (İNG)		10	5	5	0	3,33	% 33	
Cevap Anahtarı	A	CBBDAADBAC						
Cevaplarınız		CdBc *AccAC						

İngilizce	S	D	Y	B%
Students will be able to talk about other people's appearances and personalities.	2	1	1	50
Students will be able to write simple pieces to compare people.	1	0	1	0
Students will be able to understand short and simple texts on sports.	1	1	0	100
Students will be able to ask questions related to the frequency of events.	1	0	1	0
Students will be able to recognize specific information in oral texts dealing with past events and dates.	1	0	1	0
Students will be able to talk about past events with definite time.	1	1	0	100
Students will be able to describe past events and experiences.	1	0	1	0
Students will be able to identify the names of wild animals in simple oral texts.	1	1	0	100
Students will be able to make simple suggestions.	1	1	0	100

		Soru	Doğru	Yanlış	Boş	Net	Başarı	
Sayısal (MAT)		20	4	15	1	-1,00	% 0	
Cevap Anahtarı	A	ACDCEBDCAACBCADABDBD						
Cevaplarınız		ACbBdacad Cdabbccacca						

Matematik	S	D	Y	B%
Tam sayılarla toplama ve çıkarma işlemlerini yapar, ilgili problemleri çözer.	1	1	0	100
Tam sayılarla çarpma ve bölme işlemlerini yapar.	2	1	1	50
Rasyonel sayıların tanır ve sayı doğrusunda gösterir.	1	0	1	0
Rasyonel sayıların ondalık gösterimle ifade eder.	2	1	0	50
Rasyonel sayıların kare ve küplerini hesaplar.	2	0	2	0
Rasyonel sayılarla toplama ve çıkarma işlemlerini yapar.	2	0	2	0
Devirli olan ve olmayan ondalık gösterimleri rasyonel sayı olarak ifade eder.	1	0	1	0
Rasyonel sayılarla çarpma ve bölme işlemlerini yapar.	3	0	3	0
Rasyonel sayıların sıralar ve karşılaştırır.	1	1	0	100
Tam sayılarla işlemler yapmayı gerektiren problemleri çözer.	2	0	2	0
Rasyonel sayılarla çok adımlı işlemleri yapar.	2	0	2	0
Tam sayıların kendileri ile tekrarlı çarpımını üslü nicelik olarak ifade eder.	1	0	1	0

		Soru	Doğru	Yanlış	Boş	Net	Başarı	
Sayısal (FEN)		20	6	14	0	1,33	% 7	
Cevap Anahtarı	A	BCDDBDACBDCDCACABCDA						
Cevaplarınız		daDbacbdBaCDBAabdaDb						

Fen	S	D	Y	B%
Uzay teknolojilerini açıklar.	1	0	1	0
Yıldız oluşum sürecinin farkına varır.	1	0	1	0
Hayvan ve bitki hücrelerini, temel kısımları ve görevleri açısından karşılaştırır.	1	1	0	100
Mitozun birbirini takip eden farklı evrelerden oluştuğunu açıklar.	1	0	1	0
Geçmişten günümüze, hücrenin yapısı ile ilgili görüşleri teknolojilerle ilişkilendirerek tartışır.	1	0	1	0
Hücre-doku-organ-sistem-organizma ilişkisini açıklar.	1	0	1	0
Mayozun canlılar için önemini açıklar.	1	0	1	0
Mayoz ve mitoz arasındaki farkları karşılaştırır.	1	0	1	0
Üreme ana hücrelerinde mayozun nasıl gerçekleştiğini model üzerinde gösterir.	1	1	0	100
Kütleye etki eden yer çekimi kuvvetini ağırlık olarak adlandırır.	2	1	1	50
Kütle ve ağırlık kavramlarını karşılaştırır.	1	1	0	100
Yer çekimini kütle çekimi olarak gök cisimleri temelinde açıklar.	1	0	1	0
Fiziksel anlamda yapılan işin, uygulanan kuvvet ve alınan yolla ilişkili olduğunu açıklar.	1	1	0	100
Enerjiyi iş kavramı ile ilişkilendirerek, kinetik ve potansiyel enerji olarak sınıflandırır.	2	0	2	0
Hava veya su direncinin etkisini azaltmaya yönelik bir araç tasarlar.	1	0	1	0
Sürtünme kuvvetinin kinetik enerji üzerindeki etkisini örneklerle açıklar.	1	0	1	0
Kinetik ve potansiyel enerji türlerinin birbirine dönüşümünden hareketle enerjinin korunduğu sonucunu çıkarır.	1	1	0	100
Mitozun canlılar için önemini açıklar.	1	0	1	0

7. SINIF MOZAIK YAYINLARI TG



214,250 % 85,21

KOCAELİ / KÖRFEZ
Uluğbey Ortaokulu

7D - 632
GÜLSÜM AZARAK

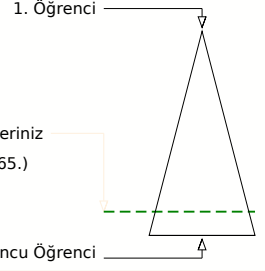
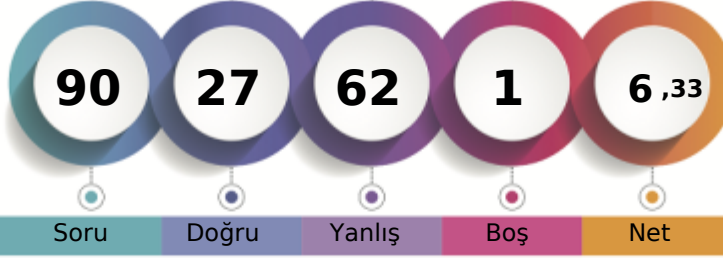

Soru Doğru Yanlış Boş Net

Şube Kurum İlçe İl Genel

Öğrenci Sıra No 16 93 559 2714 79165 % 85,21

Sınava Katılan Öğrenci Sayısı 17 115 623 3056 92904

	Soru	Doğru	Yanlış	Boş	Net	Başarı
Sözel (TÜR)	20	7	13	0	2,67	% 13
Cevap Anahtarı	A	BCCDADCCDCBADAACBAA				
Cevaplarınız		aCCDAaabaDacbacdCBdc				

Türkçe	S	D	Y	B	%
Bağlamdan hareketle bilmediği kelime ve kelime gruplarının anlamını tahmin eder.	2	1	1	0	50
Yazdıklarını düzenler.	2	1	1	0	50
Okudukları ile ilgili çıkarımlarda bulunur.	1	1	0	100	
Metnin ana fikrini/ana duygusunu belirler.	1	1	0	100	
Metnin ilgili sorularını cevaplar.	3	0	3	0	0
Çekim eklerinin işlevlerini ayırt eder.	2	1	1	50	
Fillerin anlam özelliklerini fark eder.	1	0	1	0	0
Metin türlerini ayırt eder.	1	0	1	0	0
Bir işi işlem basamaklarına göre yazar.	1	0	1	0	0
Görsellerle ilgili sorularını cevaplar.	2	0	2	0	0
Grafik, tablo ve çizelgeyle sunulan bilgileri yorumlar.	2	0	2	0	0
Metindeki yardımcı fikirleri belirler.	1	1	0	100	
Deyim ve atasözlerinin metne katkısını belirler.	1	1	0	100	

	Soru	Doğru	Yanlış	Boş	Net	Başarı
Sözel (TAR)	10	3	7	0	0,67	% 7
Cevap Anahtarı	A	BCCDCBDACA				
Cevaplarınız		BdbbaBDDab				

Tarih	S	D	Y	B	%
İletişimi etkileyen tutum ve davranışları analiz ederek kendi tutum ve davranışlarını sorgular.	1	1	0	100	
Osmanlı Devleti'nde islahat hareketleri sonucu ortaya çıkan kurumlardan hareketle toplumsal ve ekonomik değişim	2	1	1	50	
Osmanlı Devleti'nin fetih siyasetini örnekler üzerinden analiz eder.	2	0	2	0	0
Osmanlı kültür, sanat ve estetik anlayışına örnekler verir.	1	0	1	0	0
İletişim araçlarından yararlanırken haklarını kullanır ve sorumluluklarını yerine getirir.	1	1	0	100	
Osmanlı Devleti'nin siyasi güç olarak ortaya çıkış sürecini ve bu süreci etkileyen faktörleri açıklar.	1	0	1	0	0
Örnek incelemeler yoluyla geçmişten günümüze, yerleşmeyi etkileyen faktörler hakkında çıkarımlarda bulunur.	1	0	1	0	0
Avrupa'daki gelişmelerle bağlantılı olarak Osmanlı Devleti'ni değişime zorlayan süreçleri kavrar.	1	0	1	0	0

	Soru	Doğru	Yanlış	Boş	Net	Başarı
Sözel (DİN)	10	6	4	0	4,67	% 47
Cevap Anahtarı	A	ACDCCBDAAB				
Cevaplarınız		ACbCdBcAcB				

Din K.ve A.B.	S	D	Y	B	%
Melekleri özellikleri ve görevlerine göre sınıflandırır.	1	1	0	100	
Dünya hayatı ile ahiret hayatı arasındaki ilişkiyi yorumlar.	1	1	0	100	
Ahiret hayatının aşamalarını açıklar.	1	0	1	0	0
Nâs suresini okur, anlamını söyler.	1	1	0	100	
İslam'da hac ibadetinin önemini ayet ve hadisler ışığında yorumlar.	1	0	1	0	0
Haccın yapılışını özetler.	2	1	1	50	
Kurban ibadetini İslam'ın yardımlaşma ve dayanışmaya verdiği önem açısından değerlendirir.	2	2	0	100	
Umre ibadeti ve önemini açıklar.	1	0	1	0	0

	Soru	Doğru	Yanlış	Boş	Net	Başarı
Sayısal (MAT)	20	3	17	0	-2,67	% 0
Cevap Anahtarı	A	ACDCCBDAACBCADABDD				
Cevaplarınız		baacaaabbAdcaAadcbBb				

Matematik	S	D	Y	B	%
Tam sayılarla toplama ve çıkarma işlemlerini yapar, ilgili problemleri çözer.	1	0	1	0	0
Tam sayılarla çarpma ve bölme işlemlerini yapar.	2	0	2	0	0
Rasyonel sayıların tanımı ve sayı doğrusunda gösterir.	1	0	1	0	0
Rasyonel sayıların ondalık gösterimle ifade eder.	2	1	1	50	
Rasyonel sayıların kare ve küplerini hesaplar.	2	1	1	50	
Rasyonel sayılarla toplama ve çıkarma işlemlerini yapar.	2	0	2	0	0
Devirli olan ve olmayan ondalık gösterimleri rasyonel sayı olarak ifade eder.	1	0	1	0	0
Rasyonel sayılarla çarpma ve bölme işlemlerini yapar.	3	0	3	0	0
Rasyonel sayıların sıralar ve karşılaştırır.	1	0	1	0	0
Tam sayılarla işlemler yapmayı gerektiren problemleri çözer.	2	1	1	50	
Rasyonel sayılarla çok adımlı işlemleri yapar.	2	0	2	0	0
Tam sayıların kendileri ile tekrarlı çarpımını üslü nicelik olarak ifade eder.	1	0	1	0	0

	Soru	Doğru	Yanlış	Boş	Net	Başarı
Sözel (İNG)	10	1	9	0	-2,00	% 0
Cevap Anahtarı	A	CBBDAADBAC				
Cevaplarınız		dcaaccDacd				

İngilizce	S	D	Y	B	%
Students will be able to talk about other people's appearances and personalities.	2	0	2	0	0
Students will be able to write simple pieces to compare people.	1	0	1	0	0
Students will be able to understand short and simple texts on sports.	1	0	1	0	0
Students will be able to ask questions related to the frequency of events.	1	0	1	0	0
Students will be able to recognize specific information in oral texts dealing with past events and dates.	1	0	1	0	0
Students will be able to talk about past events with definite time.	1	0	1	0	0
Students will be able to describe past events and experiences.	1	1	0	100	
Students will be able to identify the names of wild animals in simple oral texts.	1	0	1	0	0
Students will be able to make simple suggestions.	1	0	1	0	0

	Soru	Doğru	Yanlış	Boş	Net	Başarı
Sayısal (FEN)	20	7	12	1	3,00	% 15
Cevap Anahtarı	A	BCDDBDACBDCDCACABCDA				
Cevaplarınız		BCCdDbAddba bdaABabA				

Fen	S	D	Y	B	%
Uzay teknolojilerini açıklar.	1	1	0	100	
Yıldız oluşum sürecinin farkına varır.	1	1	0	100	
Hayvan ve bitki hücrelerini, temel kısımları ve görevleri açısından karşılaştırır.	1	0	1	0	0
Mitozun birbirini takip eden farklı evrelerden oluştuğunu açıklar.	1	1	0	100	
Geçmişten günümüze, hücrenin yapısı ile ilgili görüşleri teknolojilerle ilişkilendirerek tartışır.	1	0	1	0	0
Hücre-doku-organ-sistem-organizma ilişkisini açıklar.	1	0	1	0	0
Mayozun canlılar için önemini açıklar.	1	1	0	100	
Mayoz ve mitoz arasındaki farkları karşılaştırır.	1	0	1	0	0
Üreme ana hücrelerinde mayozun nasıl gerçekleştiğini model üzerinde gösterir.	1	0	1	0	0
Kütleye etki eden yer çekimi kuvvetini ağırlık olarak adlandırır.	2	0	2	0	0
Kütle ve ağırlık kavramlarını karşılaştırır.	1	0	0	0	0
Yer çekimini kütle çekimi olarak gök cisimleri temelinde açıklar.	1	0	1	0	0
Fiziksel anlamda yapılan işin, uygulanan kuvvet ve alınan yolla ilişkili olduğunu açıklar.	1	0	1	0	0
Enerjiyi iş kavramı ile ilişkilendirerek, kinetik ve potansiyel enerji olarak sınıflandırır.	2	1	1	50	
Hava veya su direncinin etkisini azaltmaya yönelik bir araç tasarlar.	1	1	0	100	
Sürtünme kuvvetinin kinetik enerji üzerindeki etkisini örneklerle açıklar.	1	0	1	0	0
Kinetik ve potansiyel enerji türlerinin birbirine dönüşümünden hareketle enerjinin korunduğu sonucunu çıkarır.	1	0	1	0	0
Mitozun canlılar için önemini açıklar.	1	1	0	100	

7. SINIF MOZAİK YAYINLARI TG



294,531 % 38,07

KOCAELİ / KÖRFEZ
Uluğbey Ortaokulu

7D - 629
HACER ERÖÖR

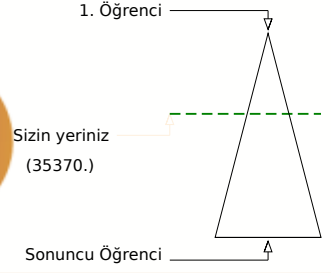
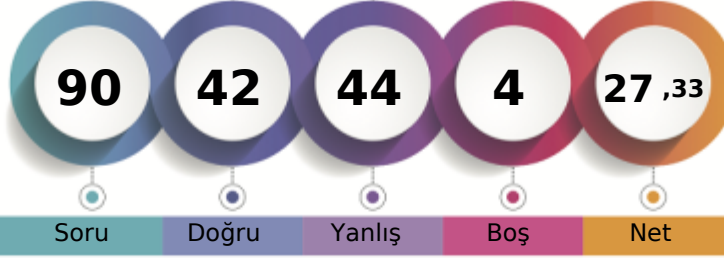

Soru Doğru Yanlış Boş Net

Şube Kurum İlçe İl Genel

Öğrenci Sıra No 7 25 273 1233 35370 % 38,07

Sınava Katılan Öğrenci Sayısı 17 115 623 3056 92904

	Soru	Doğru	Yanlış	Boş	Net	Başarı
Sözel (TÜR)	20	14	5	1	12,33	% 62
Cevap Anahtarı	A	BCCDADCCDCBADAACBAA				
Cevaplarınız		dCCDADaCCD BAcAAaBAAd				

Türkçe	S	D	Y	B%
Bağlamdan hareketle bilmediği kelime ve kelime gruplarının anlamını tahmin eder.	2	1	1	50
Yazdıklarını düzenler.	2	2	0	100
Okudukları ile ilgili çıkarımlarda bulunur.	1	1	0	100
Metnin ana fikrini/ana duygusunu belirler.	1	1	0	100
Metnin ilgili sorularını cevaplar.	3	2	1	67
Çekim eklerinin işlevlerini ayırt eder.	2	2	0	100
Fillerin anlam özelliklerini fark eder.	1	0	0	0
Metin türlerini ayırt eder.	1	1	0	100
Bir işi işlem basamaklarına göre yazar.	1	0	1	0
Görsellerle ilgili sorularını cevaplar.	2	1	1	50
Gratik, tablo ve çizelgeyle sunulan bilgileri yorumlar.	2	2	0	100
Metindeki yardımcı fikirleri belirler.	1	0	1	0
Deyim ve atasözlerinin metne katkısını belirler.	1	1	0	100

	Soru	Doğru	Yanlış	Boş	Net	Başarı
Sözel (TAR)	10	6	4	0	4,67	% 47
Cevap Anahtarı	A	BCCDCBDACA				
Cevaplarınız		cCaDCBbAdA				

Tarih	S	D	Y	B%
İletişimi etkileyen tutum ve davranışları analiz ederek kendi tutum ve davranışlarını sorgular.	1	0	1	0
Osmanlı Devleti'nde islahat hareketleri sonucu ortaya çıkan kurumlardan hareketle toplumsal ve ekonomik değişim	2	1	1	50
Osmanlı Devleti'nin fetih siyasetini örnekler üzerinden analiz eder.	2	1	1	50
Osmanlı kültür, sanat ve estetik anlayışına örnekler verir.	1	1	0	100
İletişim araçlarından yararlanırken haklarını kullanır ve sorumluluklarını yerine getirir.	1	1	0	100
Osmanlı Devleti'nin siyasi güç olarak ortaya çıkış sürecini ve bu süreci etkileyen faktörleri açıklar.	1	1	0	100
Örnek incelemeler yoluyla geçmişten günümüze, yerleşmeyi etkileyen faktörler hakkında çıkarımlarda bulunur.	1	0	1	0
Avrupa'daki gelişmelerle bağlantılı olarak Osmanlı Devleti'ni değişime zorlayan süreçleri kavrar.	1	1	0	100

	Soru	Doğru	Yanlış	Boş	Net	Başarı
Sözel (DİN)	10	0	10	0	-3,33	% 0
Cevap Anahtarı	A	ACDCCBDAAB				
Cevaplarınız		cacdddbccc				

Din K.ve A.B.	S	D	Y	B%
Melekleri özellikleri ve görevlerine göre sınıflandırır.	1	0	1	0
Dünya hayatı ile ahiret hayatı arasındaki ilişkiyi yorumlar.	1	0	1	0
Ahiret hayatının aşamalarını açıklar.	1	0	1	0
Nâs suresini okur, anlamını söyler.	1	0	1	0
İslam'da hac ibadetinin önemini ayet ve hadisler ışığında yorumlar.	1	0	1	0
Haccın yapılışını özetler.	2	0	2	0
Kurban ibadetini İslam'ın yardımlaşma ve dayanışmaya verdiği önem açısından değerlendirir.	2	0	2	0
Umre ibadeti ve önemini açıklar.	1	0	1	0

	Soru	Doğru	Yanlış	Boş	Net	Başarı
Sözel (İNG)	10	6	3	1	5,00	% 50
Cevap Anahtarı	A	CBBDAADBAC				
Cevaplarınız		CBBcCa dAC				

İngilizce	S	D	Y	B%
Students will be able to talk about other people's appearances and personalities.	2	1	1	50
Students will be able to write simple pieces to compare people.	1	1	0	100
Students will be able to understand short and simple texts on sports.	1	1	0	100
Students will be able to ask questions related to the frequency of events.	1	0	1	0
Students will be able to recognize specific information in oral texts dealing with past events and dates.	1	0	1	0
Students will be able to talk about past events with definite time.	1	1	0	100
Students will be able to describe past events and experiences.	1	0	0	0
Students will be able to identify the names of wild animals in simple oral texts.	1	1	0	100
Students will be able to make simple suggestions.	1	1	0	100

	Soru	Doğru	Yanlış	Boş	Net	Başarı
Sayısal (MAT)	20	7	11	2	3,33	% 17
Cevap Anahtarı	A	ACDCEBDCAACBCADABDBD				
Cevaplarınız		baDa Ba bdacdbaABDBD				

Matematik	S	D	Y	B%
Tam sayılarla toplama ve çıkarma işlemlerini yapar, ilgili problemleri çözer.	1	0	1	0
Tam sayılarla çarpma ve bölme işlemlerini yapar.	2	0	2	0
Rasyonel sayıların tanır ve sayı doğrusunda gösterir.	1	1	0	100
Rasyonel sayıların ondalık gösterimle ifade eder.	2	0	2	0
Rasyonel sayıların kare ve küplerini hesaplar.	2	1	0	50
Rasyonel sayılarla toplama ve çıkarma işlemlerini yapar.	2	2	0	100
Devirli olan ve olmayan ondalık gösterimleri rasyonel sayı olarak ifade eder.	1	0	0	0
Rasyonel sayılarla çarpma ve bölme işlemlerini yapar.	3	1	2	33
Rasyonel sayıların sıralar ve karşılaştırır.	1	0	1	0
Tam sayılarla işlemler yapmayı gerektiren problemleri çözer.	2	0	2	0
Rasyonel sayılarla çok adımlı işlemleri yapar.	2	1	1	50
Tam sayıların kendileri ile tekrarlı çarpımını üslü nicelik olarak ifade eder.	1	1	0	100

	Soru	Doğru	Yanlış	Boş	Net	Başarı
Sayısal (FEN)	20	9	11	0	5,33	% 27
Cevap Anahtarı	A	BCDDBDACBDCDCACABCDA				
Cevaplarınız		BdcDcCbCBBdDCAdBbBdD				

Fen	S	D	Y	B%
Uzay teknolojilerini açıklar.	1	1	0	100
Yıldız oluşum sürecinin farkına varır.	1	0	1	0
Hayvan ve bitki hücrelerini, temel kısımları ve görevleri açısından karşılaştırır.	1	0	1	0
Mitozun birbirini takip eden farklı evrelerden oluştuğunu açıklar.	1	1	0	100
Geçmişten günümüze, hücrenin yapısı ile ilgili görüşleri teknolojilerle ilişkilendirerek tartışır.	1	0	1	0
Hücre-doku-organ-sistem-organizma ilişkisini açıklar.	1	0	1	0
Mayozun canlılar için önemini açıklar.	1	0	1	0
Mayoz ve mitoz arasındaki farkları karşılaştırır.	1	1	0	100
Üreme ana hücrelerinde mayozun nasıl gerçekleştiğini model üzerinde gösterir.	1	1	0	100
Kütleye etki eden yer çekimi kuvvetini ağırlık olarak adlandırır.	2	0	2	0
Kütle ve ağırlık kavramlarını karşılaştırır.	1	1	0	100
Yer çekimini kütle çekimi olarak gök cisimleri temelinde açıklar.	1	1	0	100
Fiziksel anlamda yapılan işin, uygulanan kuvvet ve alınan yolla ilişkili olduğunu açıklar.	1	1	0	100
Enerjiyi iş kavramı ile ilişkilendirerek, kinetik ve potansiyel enerji olarak sınıflandırır.	2	1	1	50
Hava veya su direncinin etkisini azaltmaya yönelik bir araç tasarlar.	1	0	1	0
Sürtünme kuvvetinin kinetik enerji üzerindeki etkisini örneklerle açıklar.	1	0	1	0
Kinetik ve potansiyel enerji türlerinin birbirine dönüşümünden hareketle enerjinin korunduğu sonucunu çıkarır.	1	1	0	100
Mitozun canlılar için önemini açıklar.	1	0	1	0

7. SINIF MOZAİK YAYINLARI TG



316,660 % 28,75

KOCAELİ / KÖRFEZ
Uluğbey Ortaokulu

7D - 206
HASANDORUKTAN

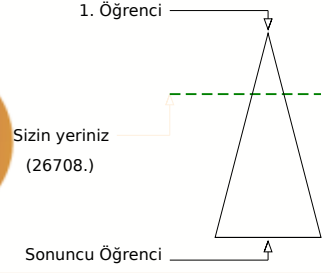
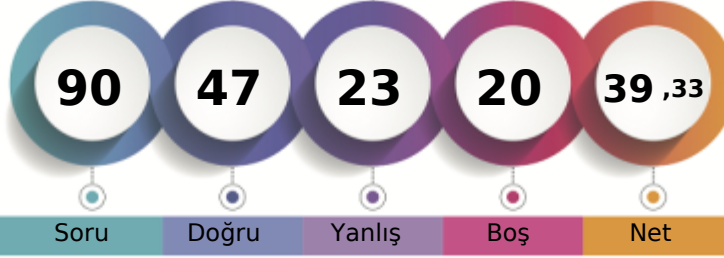

Soru Doğru Yanlış Boş Net

Şube Kurum İlçe İl Genel

Öğrenci Sıra No 4 12 193 903 26708 % 28,75

Sınava Katılan Öğrenci Sayısı 17 115 623 3056 92904

		Soru	Doğru	Yanlış	Boş	Net	Başarı	
Sözel (TÜR)		20	12	5	3	10,33	% 52	
Cevap Anahtarı	B	ACBABBCCDADDCCDCBADA						
Cevaplarınız		ACBAadCCDA bCD BbcA						

		S	D	Y	B%
Türkçe		2	1	1	50
Bağlamdan hareketle bilmediği kelime ve kelime gruplarının anlamını tahmin eder.		1	1	0	100
Yazdıklarını düzenler.		2	2	0	100
Okudukları ile ilgili çıkarımlarda bulunur.		1	1	0	100
Metnin ana fikrini/ana duygusunu belirler.		1	1	0	100
Metinle ilgili soruları cevaplar.		3	1	0	33
Çekim eklerinin işlevlerini ayırt eder.		2	1	1	50
Fillerin anlam özelliklerini fark eder.		1	0	0	0
Metin türlerini ayırt eder.		1	0	1	0
Bir işi işlem basamaklarına göre yazar.		1	0	1	0
Görsellerle ilgili soruları cevaplar.		2	1	1	50
Grafik, tablo ve çizelgeyle sunulan bilgileri yorumlar.		2	2	0	100
Metindeki yardımcı fikirleri belirler.		1	1	0	100
Deyim ve atasözlerinin metne katkısını belirler.		1	1	0	100

		Soru	Doğru	Yanlış	Boş	Net	Başarı	
Sözel (TAR)		10	8	1	1	7,67	% 77	
Cevap Anahtarı	B	BDACABCCDC						
Cevaplarınız		B ACbBCCDC						

		S	D	Y	B%
Tarih		1	1	0	100
İletişimi etkileyen tutum ve davranışları analiz ederek kendi tutum ve davranışlarını sorgular.		2	2	0	100
Osmanlı Devleti'nde islahat hareketleri sonucu ortaya çıkan kurumlardan hareketle toplumsal ve ekonomik değişim		2	1	0	50
Osmanlı Devleti'nin fetih siyasetini örnekler üzerinden analiz eder.		2	2	0	100
Osmanlı kültür, sanat ve estetik anlayışına örnekler verir.		1	1	0	100
İletişim araçlarından yararlanırken haklarını kullanır ve sorumluluklarını yerine getirir.		1	1	0	100
Osmanlı Devleti'nin siyasi güç olarak ortaya çıkış sürecini ve bu süreci etkileyen faktörleri açıklar.		1	1	0	100
Örnek incelemeler yoluyla geçmişten günümüze, yerleşmeyi etkileyen faktörler hakkında çıkarımlarda bulunur.		1	1	0	100
Avrupa'daki gelişmelerle bağlantılı olarak Osmanlı Devleti'ni değişime zorlayan süreçleri kavrar.		1	0	1	0

		Soru	Doğru	Yanlış	Boş	Net	Başarı	
Sözel (DİN)		10	5	5	0	3,33	% 33	
Cevap Anahtarı	B	DCCBDAABAC						
Cevaplarınız		DCCdaAbadC						

		S	D	Y	B%
Din K.ve A.B.		1	0	1	0
Melekleri özellikleri ve görevlerine göre sınıflandırır.		1	1	0	100
Dünya hayatı ile ahiret hayatı arasındaki ilişkiyi yorumlar.		1	1	0	100
Ahiret hayatının aşamalarını açıklar.		1	1	0	100
Nâs suresini okur, anlamını söyler.		1	1	0	100
İslam'da hac ibadetinin önemini ayet ve hadisler ışığında yorumlar.		1	1	0	100
Haccın yapılışını özetler.		2	0	2	0
Kurban ibadetini İslam'ın yardımlaşma ve dayanışmaya verdiği önem açısından değerlendirir.		2	1	1	50
Umre ibadeti ve önemini açıklar.		1	0	1	0

		Soru	Doğru	Yanlış	Boş	Net	Başarı	
Sözel (İNG)		10	7	1	2	6,67	% 67	
Cevap Anahtarı	B	BDAADBACCBB						
Cevaplarınız		BDAA cA CB						

		S	D	Y	B%
İngilizce		2	1	1	50
Students will be able to talk about other people's appearances and personalities.		1	1	0	100
Students will be able to write simple pieces to compare people.		1	1	0	100
Students will be able to understand short and simple texts on sports.		1	1	0	100
Students will be able to ask questions related to the frequency of events.		1	1	0	100
Students will be able to recognize specific information in oral texts dealing with past events and dates.		1	1	0	100
Students will be able to talk about past events with definite time.		1	1	0	100
Students will be able to describe past events and experiences.		1	0	0	0
Students will be able to identify the names of wild animals in simple oral texts.		1	1	0	100
Students will be able to make simple suggestions.		1	0	0	0

		Soru	Doğru	Yanlış	Boş	Net	Başarı	
Sayısal (MAT)		20	5	2	13	4,33	% 22	
Cevap Anahtarı	B	DABDBDÄCDBCBDCAACBCA						
Cevaplarınız		BD d c C CA						

		S	D	Y	B%
Matematik		1	0	0	0
Tam sayılarla toplama ve çıkarma işlemlerini yapar, ilgili problemleri çözer.		2	0	1	0
Tam sayılarla çarpma ve bölme işlemlerini yapar.		1	0	0	0
Rasyonel sayıların tanır ve sayı doğrusunda gösterir.		2	0	1	0
Rasyonel sayıların ondalık gösterimle ifade eder.		2	0	0	0
Rasyonel sayıların kare ve küplerini hesaplar.		2	0	0	0
Rasyonel sayılarla toplama ve çıkarma işlemlerini yapar.		2	0	0	0
Devirli olan ve olmayan ondalık gösterimleri rasyonel sayı olarak ifade eder.		3	0	0	0
Rasyonel sayılarla çarpma ve bölme işlemlerini yapar.		1	1	0	100
Rasyonel sayıların sıralar ve karşılaştırır.		2	2	0	100
Tam sayılarla işlemler yapmayı gerektiren problemleri çözer.		2	2	0	100
Rasyonel sayılarla çok adımlı işlemleri yapar.		2	1	0	50
Tam sayıların kendileri ile tekrarlı çarpımını üslü nicelik olarak ifade eder.		1	1	0	100

		Soru	Doğru	Yanlış	Boş	Net	Başarı	
Sayısal (FEN)		20	10	9	1	7,00	% 35	
Cevap Anahtarı	B	CABCDABCDDBDACBDCDCA						
Cevaplarınız		CAB DcBdaDbabacDdbCA						

		S	D	Y	B%
Fen		1	1	0	100
Uzay teknolojilerini açıklar.		1	1	0	100
Yıldız oluşum sürecinin farkına varır.		1	0	1	0
Hayvan ve bitki hücrelerini, temel kısımları ve görevleri açısından karşılaştırır.		1	0	1	0
Mitozun birbirini takip eden farklı evrelerden oluştuğunu açıklar.		1	1	0	100
Geçmişten günümüze, hücrenin yapısı ile ilgili görüşleri teknolojilerle ilişkilendirerek tartışır.		1	1	0	100
Hücre-doku-organ-sistem-organizma ilişkisini açıklar.		1	0	1	0
Mayozun canlılar için önemini açıklar.		1	0	1	0
Mayoz ve mitoz arasındaki farkları karşılaştırır.		1	0	1	0
Üreme ana hücrelerinde mayozun nasıl gerçekleştiğini model üzerinde gösterir.		1	0	1	0
Kütleyle etki eden yer çekimi kuvvetini ağırlık olarak adlandırır.		2	1	1	50
Kütle ve ağırlık kavramlarını karşılaştırır.		1	0	1	0
Yer çekimini kütle çekimi olarak gök cisimleri temelinde açıklar.		1	1	0	100
Fiziksel anlamda yapılan işin, uygulanan kuvvet ve alınan yolla ilişkili olduğunu açıklar.		1	1	0	100
Enerjiyi iş kavramı ile ilişkilendirerek, kinetik ve potansiyel enerji olarak sınıflandırır.		2	2	0	100
Hava veya su direncinin etkisini azaltmaya yönelik bir araç tasarlar.		1	1	0	100
Sürtünme kuvvetinin kinetik enerji üzerindeki etkisini örneklerle açıklar.		1	0	0	0
Kinetik ve potansiyel enerji türlerinin birbirine dönüşümünden hareketle enerjinin korunduğu sonucunu çıkarır.		1	1	0	100
Mitozun canlılar için önemini açıklar.		1	0	1	0

7. SINIF MOZAİK YAYINLARI TG



310,150 % 31,31

KOCAELİ / KÖRFEZ
Uluğbey Ortaokulu

7D - 224
İLKNUR GÜL GÜLEÇ

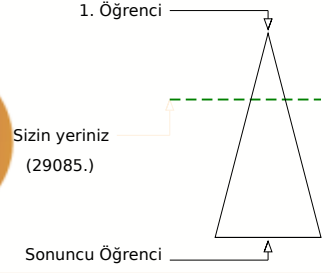
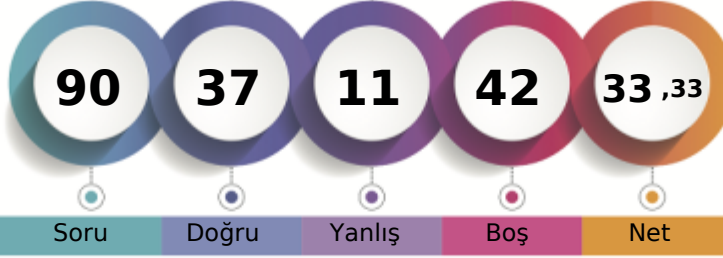

	Şube	Kurum	İlçe	İl	Genel
Öğrenci Sıra No	5	14	210	976	29085
Sınava Katılan Öğrenci Sayısı	17	115	623	3056	92904

Sözel (TÜR)	Soru	Doğru	Yanlış	Boş	Net	Başarı
	20	9	3	8	8,00	% 40
Cevap Anahtarı	A	BCCDADCCDCBADAACBAA				
Cevaplarınız		CCDAcDCbD B A c				
Türkçe	S	D	Y	B	%	
Bağlamdan hareketle bilmediği kelime ve kelime gruplarının anlamını tahmin eder.	2	1	0	50		
Yazdıklarını düzenler.	2	2	0	100		
Okudukları ile ilgili çıkarımlarda bulunur.	1	1	0	100		
Metnin ana fikrini/ana duygusunu belirler.	1	1	0	100		
Metinle ilgili sorulara cevaplar.	3	1	2	33		
Çekim eklerinin işlevlerini ayırt eder.	2	2	0	100		
Fillerin anlam özelliklerini fark eder.	1	1	0	0		
Metin türlerini ayırt eder.	1	0	0	0		
Bir işi işlem basamaklarına göre yazar.	1	0	0	0		
Görsellerle ilgili sorulara cevaplar.	2	1	1	50		
Grafik, tablo ve çizelgeyle sunulan bilgileri yorumlar.	2	0	0	0		
Metindeki yardımcı fikirleri belirler.	1	0	0	0		
Deyim ve atasözlerinin metne katkısını belirler.	1	0	0	0		

Sözel (TAR)	Soru	Doğru	Yanlış	Boş	Net	Başarı
	10	4	1	5	3,67	% 37
Cevap Anahtarı	A	BCCDCBDACA				
Cevaplarınız		B D BaA				
Tarih	S	D	Y	B	%	
İletişimi etkileyen tutum ve davranışları analiz ederek kendi tutum ve davranışlarını sorgular.	1	1	0	100		
Osmanlı Devleti'nde islahat hareketleri sonucu ortaya çıkan kurumlardan hareketle toplumsal ve ekonomik değişim	2	0	1	0		
Osmanlı Devleti'nin fetih siyasetini örnekler üzerinden analiz eder.	2	1	0	50		
Osmanlı kültür, sanat ve estetik anlayışına örnekler verir.	1	0	0	0		
İletişim araçlarından yararlanırken haklarını kullanır ve sorumluluklarını yerine getirir.	1	1	0	100		
Osmanlı Devleti'nin siyasi güç olarak ortaya çıkış sürecini ve bu süreci etkileyen faktörleri açıklar.	1	1	0	100		
Örnek incelemeler yoluyla geçmişten günümüze, yerleşmeyi etkileyen faktörler hakkında çıkarımlarda bulunur.	1	0	0	0		
Avrupa'daki gelişmelerle bağlantılı olarak Osmanlı Devleti'ni değişime zorlayan süreçleri kavrar.	1	0	0	0		

Sözel (DİN)	Soru	Doğru	Yanlış	Boş	Net	Başarı
	10	4	4	2	2,67	% 27
Cevap Anahtarı	A	ACDCCBDAAB				
Cevaplarınız		A DddBaA c				
Din K.ve A.B.	S	D	Y	B	%	
Melekleri özellikleri ve görevlerine göre sınıflandırır.	1	1	0	100		
Dünya hayatı ile ahiret hayatı arasındaki ilişkiyi yorumlar.	1	0	0	0		
Ahiret hayatının aşamalarını açıklar.	1	1	0	100		
Nâs suresini okur, anlamını söyler.	1	0	1	0		
İslam'da hac ibadetinin önemini ayet ve hadisler ışığında yorumlar.	1	0	1	0		
Haccın yapılışını özetler.	2	1	1	50		
Kurban ibadetini İslam'ın yardımlaşma ve dayanışmaya verdiği önem açısından değerlendirir.	2	1	1	50		
Umre ibadeti ve önemini açıklar.	1	0	0	0		

Sözel (İNG)	Soru	Doğru	Yanlış	Boş	Net	Başarı
	10	4	1	5	3,67	% 37
Cevap Anahtarı	A	CBBDAADBAC				
Cevaplarınız		CB D cA				
İngilizce	S	D	Y	B	%	
Students will be able to talk about other people's appearances and personalities.	2	1	1	50		
Students will be able to write simple pieces to compare people.	1	1	0	100		
Students will be able to understand short and simple texts on sports.	1	0	0	0		
Students will be able to ask questions related to the frequency of events.	1	1	0	100		
Students will be able to recognize specific information in oral texts dealing with past events and dates.	1	0	0	0		
Students will be able to talk about past events with definite time.	1	0	0	0		
Students will be able to describe past events and experiences.	1	0	0	0		
Students will be able to identify the names of wild animals in simple oral texts.	1	1	0	100		
Students will be able to make simple suggestions.	1	0	0	0		

Sayısal (MAT)	Soru	Doğru	Yanlış	Boş	Net	Başarı
	20	5	1	14	4,67	% 23
Cevap Anahtarı	A	ACDCCBDAACBCADABDD				
Cevaplarınız		C c D C A B				
Matematik	S	D	Y	B	%	
Tam sayılarla toplama ve çıkarma işlemlerini yapar, ilgili problemleri çözer.	1	0	0	0		
Tam sayılarla çarpma ve bölme işlemlerini yapar.	2	2	0	100		
Rasyonel sayıların tanır ve sayı doğrusunda gösterir.	1	0	0	0		
Rasyonel sayıların ondalık gösterimle ifade eder.	2	0	1	0		
Rasyonel sayıların kare ve küplerini hesaplar.	2	0	0	0		
Rasyonel sayılarla toplama ve çıkarma işlemlerini yapar.	2	0	0	0		
Devirli olan ve olmayan ondalık gösterimleri rasyonel sayı olarak ifade eder.	1	0	0	0		
Rasyonel sayılarla çarpma ve bölme işlemlerini yapar.	3	0	0	0		
Rasyonel sayıların sıralar ve karşılaştırır.	1	1	0	100		
Tam sayılarla işlemler yapmayı gerektiren problemleri çözer.	2	1	0	50		
Rasyonel sayılarla çok adımlı işlemleri yapar.	2	0	0	0		
Tam sayıların kendileri ile tekrarlı çarpımını üslü nicelik olarak ifade eder.	1	1	0	100		

Sayısal (FEN)	Soru	Doğru	Yanlış	Boş	Net	Başarı
	20	11	1	8	10,67	% 53
Cevap Anahtarı	A	BCDDBDACBDCACABCDA				
Cevaplarınız		BCD D CB d ACAB D				
Fen	S	D	Y	B	%	
Uzay teknolojilerini açıklar.	1	1	0	100		
Yıldız oluşum sürecinin farkına varır.	1	1	0	100		
Hayvan ve bitki hücrelerini, temel kısımları ve görevleri açısından karşılaştırır.	1	1	0	100		
Mitozun birbirini takip eden farklı evrelerden oluştuğunu açıklar.	1	0	0	0		
Geçmişten günümüze, hücrenin yapısı ile ilgili görüşleri teknolojilerle ilişkilendirerek tartışır.	1	0	0	0		
Hücre-doku-organ-sistem-organizma ilişkisini açıklar.	1	1	0	100		
Mayozun canlılar için önemini açıklar.	1	0	0	0		
Mayoz ve mitoz arasındaki farkları karşılaştırır.	1	1	0	100		
Üreme ana hücrelerinde mayozun nasıl gerçekleştiğini model üzerinde gösterir.	1	1	0	100		
Kütleye etki eden yer çekimi kuvvetini ağırlık olarak adlandırır.	2	0	1	0		
Kütle ve ağırlık kavramlarını karşılaştırır.	1	0	0	0		
Yer çekiminin kütle çekimi olarak gök cisimleri temelinde açıklar.	1	0	0	0		
Fiziksel anlamda yapılan işin, uygulanan kuvvet ve alınan yolla ilişkili olduğunu açıklar.	1	1	0	100		
Enerjiyi iş kavramı ile ilişkilendirerek, kinetik ve potansiyel enerji olarak sınıflandırır.	2	2	0	100		
Hava veya su direncinin etkisini azaltmaya yönelik bir araç tasarlar.	1	1	0	100		
Sürtünme kuvvetinin kinetik enerji üzerindeki etkisini örneklerle açıklar.	1	0	0	0		
Kinematik ve potansiyel enerji türlerinin birbirine dönüşümünden hareketle enerjinin korunduğu sonucunu çıkarır.	1	1	0	100		
Mitozun canlılar için önemini açıklar.	1	0	0	0		

7. SINIF MOZAİK YAYINLARI TG



239,080 % 69,94

KOCAELİ / KÖRFEZ
Uluğbey Ortaokulu

7D - 5650
İREMA Y

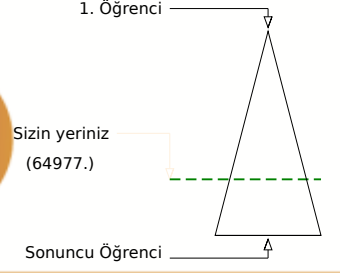
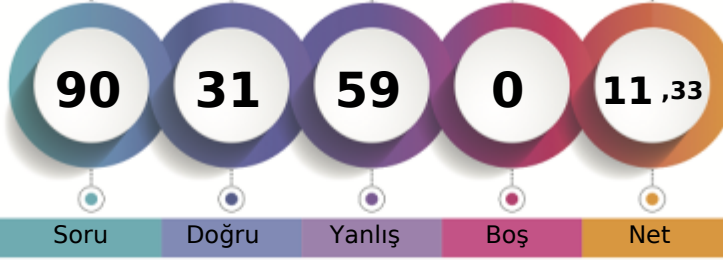

	Şube	Kurum	İlçe	İl	Genel
Öğrenci Sıra No	12	66	471	2274	64977 % 69,94
Sınava Katılan Öğrenci Sayısı	17	115	623	3056	92904

	Soru	Doğru	Yanlış	Boş	Net	Başarı
Sözel (TÜR)	20	8	12	0	4,00	% 20
Cevap Anahtarı	A	BCCDADCCDCBADAACBAA				
Cevaplarınız		BddDAaaaaDbDbAcBcB				
Türkçe	S	D	Y	B	%	
Bağlamdan hareketle bilmediği kelime ve kelime gruplarının anlamını tahmin eder.	2	1	1	50		
Yazdıklarını düzenler.	2	1	1	50		
Okudukları ile ilgili çıkarımlarda bulunur.	1	1	0	100		
Metnin ana fikrini/ana duygusunu belirler.	1	1	0	100		
Metinle ilgili soruları cevaplar.	3	0	3	0		
Çekim eklerinin işlevlerini ayırt eder.	2	1	1	50		
Fillerin anlam özelliklerini fark eder.	1	0	1	0		
Metin türlerini ayırt eder.	1	0	1	0		
Bir işi işlem basamaklarına göre yazar.	1	0	1	0		
Görsellerle ilgili soruları cevaplar.	2	2	0	100		
Grafik, tablo ve çizelgeyle sunulan bilgileri yorumlar.	2	0	2	0		
Metindeki yardımcı fikirleri belirler.	1	0	1	0		
Deyim ve atasözlerinin metne katkısını belirler.	1	1	0	100		

	Soru	Doğru	Yanlış	Boş	Net	Başarı
Sözel (TAR)	10	4	6	0	2,00	% 20
Cevap Anahtarı	A	BCCDCBDACA				
Cevaplarınız		BdbbbBaACc				
Tarih	S	D	Y	B	%	
İletişimi etkileyen tutum ve davranışları analiz ederek kendi tutum ve davranışlarını sorgular.	1	1	0	100		
Osmanlı Devleti'nde islahat hareketleri sonucu ortaya çıkan kurumlardan hareketle toplumsal ve ekonomik değişim	2	0	2	0		
Osmanlı Devleti'nin fetih siyasetini örnekler üzerinden analiz eder.	2	0	2	0		
Osmanlı kültür, sanat ve estetik anlayışına örnekler verir.	1	0	1	0		
İletişim araçlarından yararlanırken haklarını kullanır ve sorumluluklarını yerine getirir.	1	1	0	100		
Osmanlı Devleti'nin siyasi güç olarak ortaya çıkış sürecini ve bu süreci etkileyen faktörleri açıklar.	1	1	0	100		
Örnek incelemeler yoluyla geçmişten günümüze, yerleşmeyi etkileyen faktörler hakkında çıkarımlarda bulunur.	1	1	0	100		
Avrupa'daki gelişmelerle bağlantılı olarak Osmanlı Devleti'ni değişime zorlayan süreçleri kavrar.	1	0	1	0		

	Soru	Doğru	Yanlış	Boş	Net	Başarı
Sözel (DİN)	10	2	8	0	-0,67	% 0
Cevap Anahtarı	A	ACDCCBDAAB				
Cevaplarınız		cbadCacAbc				
Din K.ve A.B.	S	D	Y	B	%	
Melekleri özellikleri ve görevlerine göre sınıflandırır.	1	0	1	0		
Dünya hayatı ile ahiret hayatı arasındaki ilişkiyi yorumlar.	1	0	1	0		
Ahiret hayatının aşamalarını açıklar.	1	0	1	0		
Nâs suresini okur, anlamını söyler.	1	0	1	0		
İslam'da hac ibadetinin önemini ayet ve hadisler ışığında yorumlar.	1	1	0	100		
Haccın yapılışını özetler.	2	0	2	0		
Kurban ibadetini İslam'ın yardımcılaşma ve dayanışmaya verdiği önem açısından değerlendirir.	2	1	1	50		
Umre ibadeti ve önemini açıklar.	1	0	1	0		

	Soru	Doğru	Yanlış	Boş	Net	Başarı
Sözel (İNG)	10	4	6	0	2,00	% 20
Cevap Anahtarı	A	CBBDAADBAC				
Cevaplarınız		aBabdBbBc				
İngilizce	S	D	Y	B	%	
Students will be able to talk about other people's appearances and personalities.	2	1	1	50		
Students will be able to write simple pieces to compare people.	1	1	0	100		
Students will be able to understand short and simple texts on sports.	1	0	1	0		
Students will be able to ask questions related to the frequency of events.	1	0	1	0		
Students will be able to recognize specific information in oral texts dealing with past events and dates.	1	0	1	0		
Students will be able to talk about past events with definite time.	1	1	0	100		
Students will be able to describe past events and experiences.	1	0	1	0		
Students will be able to identify the names of wild animals in simple oral texts.	1	0	1	0		
Students will be able to make simple suggestions.	1	1	0	100		

	Soru	Doğru	Yanlış	Boş	Net	Başarı
Sayısal (MAT)	20	7	13	0	2,67	% 13
Cevap Anahtarı	A	ACDCCBDAACBCADABDBD				
Cevaplarınız		bbDcCBbadAbBadbdBaaD				
Matematik	S	D	Y	B	%	
Tam sayılarla toplama ve çıkarma işlemlerini yapar, ilgili problemleri çözer.	1	0	1	0		
Tam sayılarla çarpma ve bölme işlemlerini yapar.	2	0	2	0		
Rasyonel sayıların tanır ve sayı doğrusunda gösterir.	1	1	0	100		
Rasyonel sayıların ondalık gösterimle ifade eder.	2	1	1	50		
Rasyonel sayıların kare ve küplerini hesaplar.	2	1	1	50		
Rasyonel sayılarla toplama ve çıkarma işlemlerini yapar.	2	1	1	50		
Devirli olan ve olmayan ondalık gösterimleri rasyonel sayı olarak ifade eder.	1	0	1	0		
Rasyonel sayılarla çarpma ve bölme işlemlerini yapar.	3	2	1	67		
Rasyonel sayıların sıralar ve karşılaştırır.	1	0	1	0		
Tam sayılarla işlemler yapmayı gerektiren problemleri çözer.	2	0	2	0		
Rasyonel sayılarla çok adımlı işlemleri yapar.	2	0	2	0		
Tam sayıların kendileri ile tekrarlı çarpımını üslü nicelik olarak ifade eder.	1	1	0	100		

	Soru	Doğru	Yanlış	Boş	Net	Başarı
Sayısal (FEN)	20	6	14	0	1,33	% 7
Cevap Anahtarı	A	BCDDBDACBDCDCACABCDA				
Cevaplarınız		BaaDBb*dBabcBaaCdbbd				
Fen	S	D	Y	B	%	
Uzay teknolojilerini açıklar.	1	1	0	100		
Yıldız oluşum sürecinin farkına varır.	1	0	1	0		
Hayvan ve bitki hücrelerini, temel kısımları ve görevleri açısından karşılaştırır.	1	0	1	0		
Mitozun birbirini takip eden farklı evrelerden oluştuğunu açıklar.	1	1	0	100		
Geçmişten günümüze, hücrenin yapısı ile ilgili görüşleri teknolojilerle ilişkilendirerek tartışır.	1	1	0	100		
Hücre-doku-organ-sistem-organizma ilişkisini açıklar.	1	0	1	0		
Mayozun canlılar için önemini açıklar.	1	0	1	0		
Mayoz ve mitoz arasındaki farkları karşılaştırır.	1	0	1	0		
Üreme ana hücrelerinde mayozun nasıl gerçekleştiğini model üzerinde gösterir.	1	1	0	100		
Kütleyle etki eden yer çekimi kuvvetini ağırlık olarak adlandırır.	2	0	2	0		
Kütle ve ağırlık kavramlarını karşılaştırır.	1	0	1	0		
Yer çekimini kütle çekimi olarak gök cisimleri temelinde açıklar.	1	0	1	0		
Fiziksel anlamda yapılan işin, uygulanan kuvvet ve alınan yolla ilişkili olduğunu açıklar.	1	1	0	100		
Enerjiyi iş kavramı ile ilişkilendirerek, kinetik ve potansiyel enerji olarak sınıflandırır.	2	1	1	50		
Hava veya su direncinin etkisini azaltmaya yönelik bir araç tasarlar.	1	0	1	0		
Sürtünme kuvvetinin kinetik enerji üzerindeki etkisini örneklerle açıklar.	1	0	1	0		
Kinetik ve potansiyel enerji türlerinin birbirine dönüşümünden hareketle enerjinin korunduğu sonucunu çıkarır.	1	0	1	0		
Mitozun canlılar için önemini açıklar.	1	0	1	0		

7. SINIF MOZAIK YAYINLARI TG



193,589 % 95,14

KOCAELİ / KÖRFEZ
Uluğbey Ortaokulu

7D - 231
KAAN CAN DOĞAN

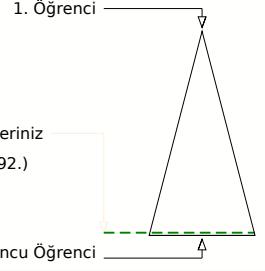
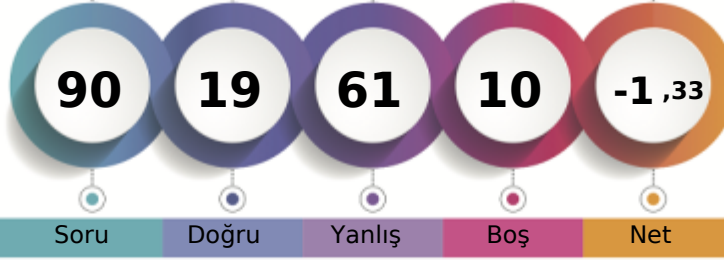

Soru Doğru Yanlış Boş Net

Şube Kurum İlçe İl Genel

Öğrenci Sıra No 17 106 598 2940 88392 % 95,14

Sınava Katılan Öğrenci Sayısı 17 115 623 3056 92904

		Soru	Doğru	Yanlış	Boş	Net	Başarı	
Sözel (TÜR)		20	4	16	0	-1,33	% 0	
Cevap Anahtarı	B	ACBABBCCDADDCCDCBADA						
Cevaplarınız		cdcdabAdcAbaCdbacbcA						

Türkçe	S	D	Y	B%
Bağlamdan hareketle bilmediği kelime ve kelime gruplarının anlamını tahmin eder.	2	1	1	50
Yazdıklarını düzenler.	2	0	2	0
Okudukları ile ilgili çıkarımlarda bulunur.	1	0	1	0
Metnin ana fikrini/ana duygusunu belirler.	1	1	0	100
Metinle ilgili sorulara cevaplar.	3	0	3	0
Çekim eklerinin işlevlerini ayırt eder.	2	1	1	50
Fillerin anlam özelliklerini fark eder.	1	0	1	0
Metin türlerini ayırt eder.	1	0	1	0
Bir işi işlem basamaklarına göre yazar.	1	0	1	0
Görsellerle ilgili sorulara cevaplar.	2	1	1	50
Grifik, tablo ve çizelgeyle sunulan bilgileri yorumlar.	2	0	2	0
Metindeki yardımcı fikirleri belirler.	1	0	1	0
Deyim ve atasözlerinin metne katkısını belirler.	1	0	1	0

		Soru	Doğru	Yanlış	Boş	Net	Başarı	
Sözel (TAR)		10	2	8	0	-0,67	% 0	
Cevap Anahtarı	B	BDACABCCDC						
Cevaplarınız		dDbbAcadba						

Tarih	S	D	Y	B%
İletişimi etkileyen tutum ve davranışları analiz ederek kendi tutum ve davranışlarını sorgular.	1	0	1	0
Osmanlı Devleti'nde islahat hareketleri sonucu ortaya çıkan kurumlardan hareketle toplumsal ve ekonomik değişim!	2	1	1	50
Osmanlı Devleti'nin fetih siyasetini örnekler üzerinden analiz eder.	2	0	2	0
Osmanlı kültür, sanat ve estetik anlayışına örnekler verir.	1	0	1	0
İletişim araçlarından yararlanırken haklarını kullanır ve sorumluluklarını yerine getirir.	1	0	1	0
Osmanlı Devleti'nin siyasi güç olarak ortaya çıkış sürecini ve bu süreci etkileyen faktörleri açıklar.	1	0	1	0
Örnek incelemeler yoluyla geçmişten günümüze, yerleşmeyi etkileyen faktörler hakkında çıkarımlarda bulunur.	1	0	1	0
Avrupa'daki gelişmelerle bağlantılı olarak Osmanlı Devleti'ni değişime zorlayan süreçleri kavrar.	1	1	0	100

		Soru	Doğru	Yanlış	Boş	Net	Başarı	
Sözel (DİN)		10	4	6	0	2,00	% 20	
Cevap Anahtarı	B	DCCBDAABAC						
Cevaplarınız		DbdaDAbadC						

Din K.ve A.B.	S	D	Y	B%
Melekleri özellikleri ve görevlerine göre sınıflandırır.	1	0	1	0
Dünya hayatı ile ahiret hayatı arasındaki ilişkiyi yorumlar.	1	1	0	100
Ahiret hayatının aşamalarını açıklar.	1	1	0	100
Nâs suresini okur, anlamını söyler.	1	0	1	0
İslam'da hac ibadetinin önemini ayet ve hadisler ışığında yorumlar.	1	0	1	0
Haccın yapılışını özetler.	2	1	1	50
Kurban ibadetini İslam'ın yardımlaşma ve dayanışmaya verdiği önem açısından değerlendirir.	2	1	1	50
Umre ibadeti ve önemini açıklar.	1	0	1	0

		Soru	Doğru	Yanlış	Boş	Net	Başarı	
Sözel (İNG)		10	0	0	10	0,00	% 0	
Cevap Anahtarı	B	BDAADBACC						
Cevaplarınız								

İngilizce	S	D	Y	B%
Students will be able to talk about other people's appearances and personalities.	2	0	0	0
Students will be able to write simple pieces to compare people.	1	0	0	0
Students will be able to understand short and simple texts on sports.	1	0	0	0
Students will be able to ask questions related to the frequency of events.	1	0	0	0
Students will be able to recognize specific information in oral texts dealing with past events and dates.	1	0	0	0
Students will be able to talk about past events with definite time.	1	0	0	0
Students will be able to describe past events and experiences.	1	0	0	0
Students will be able to identify the names of wild animals in simple oral texts.	1	0	0	0
Students will be able to make simple suggestions.	1	0	0	0

		Soru	Doğru	Yanlış	Boş	Net	Başarı	
Sayısal (MAT)		20	6	14	0	1,33	% 7	
Cevap Anahtarı	B	DABDBDADCBCDCAACBCA						
Cevaplarınız		DbdDccAdaBCaDbccdcab						

Matematik	S	D	Y	B%
Tam sayılarla toplama ve çıkarma işlemlerini yapar, ilgili problemleri çözer.	1	1	0	100
Tam sayılarla çarpma ve bölme işlemlerini yapar.	2	1	1	50
Rasyonel sayıların tanır ve sayı doğrusunda gösterir.	1	0	1	0
Rasyonel sayıların ondalık gösterimle ifade eder.	2	1	1	50
Rasyonel sayıların kare ve küplerini hesaplar.	2	1	1	50
Rasyonel sayılarla toplama ve çıkarma işlemlerini yapar.	2	0	2	0
Devirli olan ve olmayan ondalık gösterimleri rasyonel sayı olarak ifade eder.	1	0	1	0
Rasyonel sayılarla çarpma ve bölme işlemlerini yapar.	3	0	3	0
Rasyonel sayıların sıralar ve karşılaştırır.	1	0	1	0
Tam sayılarla işlemler yapmayı gerektiren problemleri çözer.	2	0	2	0
Rasyonel sayılarla çok adımlı işlemleri yapar.	2	0	2	0
Tam sayıların kendileri ile tekrarlı çarpımını üslü nicelik olarak ifade eder.	1	0	1	0

		Soru	Doğru	Yanlış	Boş	Net	Başarı	
Sayısal (FEN)		20	3	17	0	-2,67	% 0	
Cevap Anahtarı	B	CABCDABCDDBDACBDCDCA						
Cevaplarınız		dAcacbddcadabCBDbdabc						

Fen	S	D	Y	B%
Uzay teknolojilerini açıklar.	1	0	1	0
Yıldız oluşum sürecinin farkına varır.	1	0	1	0
Hayvan ve bitki hücrelerini, temel kısımları ve görevleri açısından karşılaştırır.	1	0	1	0
Mitozun birbirini takip eden farklı evrelerden oluştuğunu açıklar.	1	0	1	0
Geçmişten günümüze, hücrenin yapısı ile ilgili görüşleri teknolojilerle ilişkilendirerek tartışır.	1	0	1	0
Hücre-doku-organ-sistem-organizma ilişkisini açıklar.	1	0	1	0
Mayozun canlılar için önemini açıklar.	1	0	1	0
Mayoz ve mitoz arasındaki farkları karşılaştırır.	1	1	0	100
Üreme ana hücrelerinde mayozun nasıl gerçekleştiğini model üzerinde gösterir.	1	1	0	100
Kütleye etki eden yer çekimi kuvvetini ağırlık olarak adlandırır.	2	0	2	0
Kütle ve ağırlık kavramlarını karşılaştırır.	1	0	1	0
Yer çekimini kütle çekimi olarak gök cisimleri temelinde açıklar.	1	0	1	0
Fiziksel anlamda yapılan işin, uygulanan kuvvet ve alınan yolla ilişkili olduğunu açıklar.	1	0	1	0
Enerjiyi iş kavramı ile ilişkilendirerek, kinetik ve potansiyel enerji olarak sınıflandırır.	2	0	2	0
Hava veya su direncinin etkisini azaltmaya yönelik bir araç tasarlar.	1	1	0	100
Sürtünme kuvvetinin kinetik enerji üzerindeki etkisini örneklerle açıklar.	1	0	1	0
Kinetik ve potansiyel enerji türlerinin birbirine dönüşümünden hareketle enerjinin korunduğu sonucunu çıkarır.	1	0	1	0
Mitozun canlılar için önemini açıklar.	1	0	1	0

7. SINIF MOZAİK YAYINLARI TG



304,008 % 33,89

KOCAELİ / KÖRFEZ
Uluğbey Ortaokulu

7D - 232
KADİR EREN MARMARA

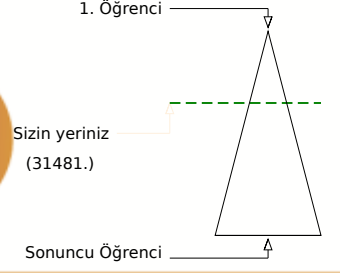
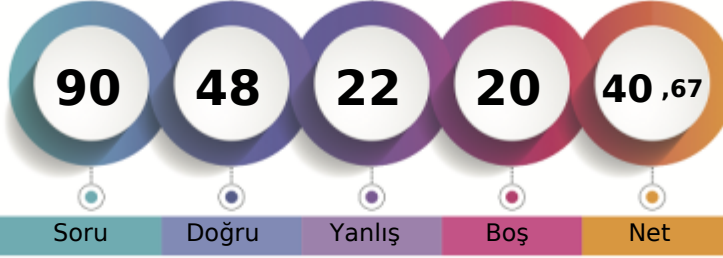

	Şube	Kurum	İlçe	İl	Genel
Öğrenci Sıra No	6	20	237	1063	31481
Sınava Katılan Öğrenci Sayısı	17	115	623	3056	92904

	Soru	Doğru	Yanlış	Boş	Net	Başarı
Sözel (TÜR)	20	12	7	1	9,67	% 48
Cevap Anahtarı	A	BCCDADCCDCBADAACBABB				
Cevaplarınız		CbDAaDcBcbBcDacCBAB				
Türkçe	S	D	Y	B%		
Bağlamdan hareketle bilmediği kelime ve kelime gruplarının anlamını tahmin eder.	2	1	0	50		
Yazdıklarını düzenler.	2	1	1	50		
Okudukları ile ilgili çıkarımlarda bulunur.	1	1	0	100		
Metnin ana fikrini/ana duygusunu belirler.	1	1	0	100		
Metinle ilgili soruları cevaplar.	3	1	2	33		
Çekim eklerinin işlevlerini ayırt eder.	2	1	1	50		
Fillerin anlam özelliklerini fark eder.	1	0	1	0		
Metin türlerini ayırt eder.	1	0	1	0		
Bir işi işlem basamaklarına göre yazar.	1	1	0	100		
Görsellerle ilgili soruları cevaplar.	2	2	0	100		
Grafik, tablo ve çizelgeyle sunulan bilgileri yorumlar.	2	1	1	50		
Metindeki yardımcı fikirleri belirler.	1	1	0	100		
Deyim ve atasözlerinin metne katkısını belirler.	1	1	0	100		

	Soru	Doğru	Yanlış	Boş	Net	Başarı
Sözel (TAR)	10	6	4	0	4,67	% 47
Cevap Anahtarı	A	BCCDCBDACA				
Cevaplarınız		BaCDCaDcCc				
Tarih	S	D	Y	B%		
İletişimi etkileyen tutum ve davranışları analiz ederek kendi tutum ve davranışlarını sorgular.	1	1	0	100		
Osmanlı Devleti'nde islahat hareketleri sonucu ortaya çıkan kurumlardan hareketle toplumsal ve ekonomik değişim	2	1	1	50		
Osmanlı Devleti'nin fetih siyasetini örnekler üzerinden analiz eder.	2	2	0	100		
Osmanlı kültür, sanat ve estetik anlayışına örnekler verir.	1	1	0	100		
İletişim araçlarından yararlanırken haklarını kullanır ve sorumluluklarını yerine getirir.	1	0	1	0		
Osmanlı Devleti'nin siyasi güç olarak ortaya çıkış sürecini ve bu süreci etkileyen faktörleri açıklar.	1	0	1	0		
Örnek incelemeler yoluyla geçmişten günümüze, yerleşmeyi etkileyen faktörler hakkında çıkarımlarda bulunur.	1	1	0	100		
Avrupa'daki gelişmelerle bağlantılı olarak Osmanlı Devleti'ni değişime zorlayan süreçleri kavrar.	1	0	1	0		

	Soru	Doğru	Yanlış	Boş	Net	Başarı
Sözel (DİN)	10	10	0	0	10,00	% 100
Cevap Anahtarı	A	ACDCCBDAAB				
Cevaplarınız		ACDCCBDAAB				
Din K.ve A.B.	S	D	Y	B%		
Melekleri özellikleri ve görevlerine göre sınıflandırır.	1	1	0	100		
Dünya hayatı ile ahiret hayatı arasındaki ilişkiyi yorumlar.	1	1	0	100		
Ahiret hayatının aşamalarını açıklar.	1	1	0	100		
Nâs suresini okur, anlamını söyler.	1	1	0	100		
İslam'da hac ibadetinin önemi ayet ve hadisler ışığında yorumlar.	1	1	0	100		
Haccın yapılışını özetler.	2	2	0	100		
Kurban ibadetini İslam'ın yardımlaşma ve dayanışmaya verdiği önem açısından değerlendirir.	2	2	0	100		
Umre ibadeti ve önemini açıklar.	1	1	0	100		

	Soru	Doğru	Yanlış	Boş	Net	Başarı
Sözel (İNG)	10	10	0	0	10,00	% 100
Cevap Anahtarı	A	CBBDAADBAC				
Cevaplarınız		CBBDAADBAC				
İngilizce	S	D	Y	B%		
Students will be able to talk about other people's appearances and personalities.	2	2	0	100		
Students will be able to write simple pieces to compare people.	1	1	0	100		
Students will be able to understand short and simple texts on sports.	1	1	0	100		
Students will be able to ask questions related to the frequency of events.	1	1	0	100		
Students will be able to recognize specific information in oral texts dealing with past events and dates.	1	1	0	100		
Students will be able to talk about past events with definite time.	1	1	0	100		
Students will be able to describe past events and experiences.	1	1	0	100		
Students will be able to identify the names of wild animals in simple oral texts.	1	1	0	100		
Students will be able to make simple suggestions.	1	1	0	100		

	Soru	Doğru	Yanlış	Boş	Net	Başarı
Sayısal (MAT)	20	3	2	15	2,33	% 12
Cevap Anahtarı	A	ACDCEBDCAACBCADABDBD				
Cevaplarınız		C c Ab A				
Matematik	S	D	Y	B%		
Tam sayılarla toplama ve çıkarma işlemlerini yapar, ilgili problemleri çözer.	1	0	0	0		
Tam sayılarla çarpma ve bölme işlemlerini yapar.	2	1	1	50		
Rasyonel sayıların tanır ve sayı doğrusunda gösterir.	1	0	0	0		
Rasyonel sayıların ondalık gösterimle ifade eder.	2	0	1	0		
Rasyonel sayıların kare ve küplerini hesaplar.	2	0	0	0		
Rasyonel sayılarla toplama ve çıkarma işlemlerini yapar.	2	0	0	0		
Devirli olan ve olmayan ondalık gösterimleri rasyonel sayı olarak ifade eder.	1	0	0	0		
Rasyonel sayılarla çarpma ve bölme işlemlerini yapar.	3	1	0	33		
Rasyonel sayıların sıralar ve karşılaştırır.	1	0	0	0		
Tam sayılarla işlemler yapmayı gerektiren problemleri çözer.	2	1	0	50		
Rasyonel sayılarla çok adımlı işlemleri yapar.	2	0	0	0		
Tam sayıların kendileri ile tekrarlı çarpımını üslü nicelik olarak ifade eder.	1	0	0	0		

	Soru	Doğru	Yanlış	Boş	Net	Başarı
Sayısal (FEN)	20	7	9	4	4,00	% 20
Cevap Anahtarı	A	BCDDBDACBDCDCACABCDA				
Cevaplarınız		Bdbc bb aCb cCABCDC				
Fen	S	D	Y	B%		
Uzay teknolojilerini açıklar.	1	1	0	100		
Yıldız oluşum sürecinin farkına varır.	1	0	1	0		
Hayvan ve bitki hücrelerini, temel kısımları ve görevleri açısından karşılaştırır.	1	0	1	0		
Mitozun birbirini takip eden farklı evrelerden oluştuğunu açıklar.	1	0	1	0		
Geçmişten günümüze, hücrenin yapısı ile ilgili görüşleri teknolojilerle ilişkilendirerek tartışır.	1	0	0	0		
Hücre-doku-organ-sistem-organizma ilişkisini açıklar.	1	0	1	0		
Mayozun canlılar için önemini açıklar.	1	0	1	0		
Mayoz ve mitoz arasındaki farkları karşılaştırır.	1	0	0	0		
Üreme ana hücrelerinde mayozun nasıl gerçekleştiğini model üzerinde gösterir.	1	0	0	0		
Kütleyle etki eden yer çekimi kuvvetini ağırlık olarak adlandırır.	2	1	1	50		
Kütle ve ağırlık kavramlarını karşılaştırır.	2	1	1	0		
Yer çekimini kütle çekimi olarak gök cisimleri temelinde açıklar.	1	0	0	0		
Fiziksel anlamda yapılan işin, uygulanan kuvvet ve alınan yolla ilişkili olduğunu açıklar.	1	0	1	0		
Enerjiyi iş kavramı ile ilişkilendirerek, kinetik ve potansiyel enerji olarak sınıflandırır.	2	2	0	100		
Hava veya su direncinin etkisini azaltmaya yönelik bir araç tasarlar.	1	1	0	100		
Sürtünme kuvvetinin kinetik enerji üzerindeki etkisini örneklerle açıklar.	1	1	0	100		
Kinetik ve potansiyel enerji türlerinin birbirine dönüşümünden hareketle enerjinin korunduğu sonucunu çıkarır.	1	1	0	100		
Mitozun canlılar için önemini açıklar.	1	0	1	0		

7. SINIF MOZAİK YAYINLARI TG



257,072 % 58,50

KOCAELİ / KÖRFEZ
Uluğbey Ortaokulu

7D - 257
ÖMER FARUK ARAS

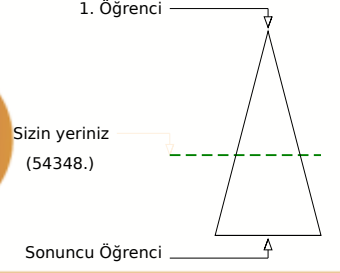
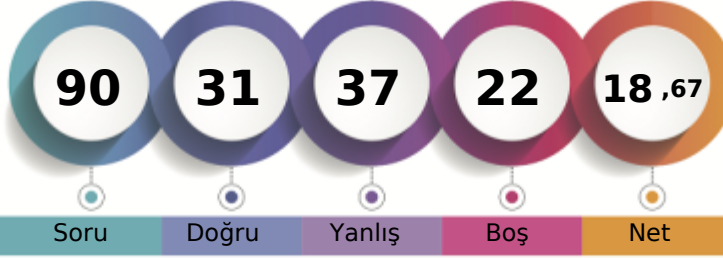

	Şube	Kurum	İlçe	İl	Genel
Öğrenci Sıra No	11	46	398	1923	54348
Sınava Katılan Öğrenci Sayısı	17	115	623	3056	92904

	Soru	Doğru	Yanlış	Boş	Net	Başarı
Sözel (TÜR)	20	12	6	2	10,00	% 50
Cevap Anahtarı	B	ACBABBCCDADDCCDCBADA				
Cevaplarınız		ACBAdaCdDADD bD cAaA				
Türkçe	S	D	Y	B%		
Bağlamdan hareketle bilmediği kelime ve kelime gruplarının anlamını tahmin eder.	2	1	1	50		
Yazdıklarını düzenler.	2	0	2	0		
Okudukları ile ilgili çıkarımlarda bulunur.	1	1	0	100		
Metnin ana fikrini/ana duygusunu belirler.	1	1	0	100		
Metnin ilgili sorularını cevaplar.	3	2	1	67		
Çekim eklerinin işlevlerini ayırt eder.	2	1	0	50		
Fillerin anlam özelliklerini fark eder.	1	0	0	0		
Metin türlerini ayırt eder.	1	1	0	100		
Bir işi işlem basamaklarına göre yazar.	1	0	1	0		
Görsellerle ilgili sorularını cevaplar.	2	1	1	50		
Gratik, tablo ve çizelgeyle sunulan bilgileri yorumlar.	2	2	0	100		
Metindeki yardımcı fikirleri belirler.	1	1	0	100		
Deyim ve atasözlerinin metne katkısını belirler.	1	1	0	100		

	Soru	Doğru	Yanlış	Boş	Net	Başarı
Sözel (TAR)	10	3	7	0	0,67	% 7
Cevap Anahtarı	B	BDACABCCDC				
Cevaplarınız		abdabcBbCbC				
Tarih	S	D	Y	B%		
İletişimi etkileyen tutum ve davranışları analiz ederek kendi tutum ve davranışlarını sorgular.	1	1	0	100		
Osmanlı Devleti'nde islahat hareketleri sonucu ortaya çıkan kurumlardan hareketle toplumsal ve ekonomik değişim	2	0	2	0		
Osmanlı Devleti'nin fetih siyasetini örnekler üzerinden analiz eder.	2	1	1	50		
Osmanlı kültür, sanat ve estetik anlayışına örnekler verir.	1	1	0	100		
İletişim araçlarından yararlanırken haklarını kullanır ve sorumluluklarını yerine getirir.	1	0	1	0		
Osmanlı Devleti'nin siyasi güç olarak ortaya çıkış sürecini ve bu süreci etkileyen faktörleri açıklar.	1	0	1	0		
Örnek incelemeler yoluyla geçmişten günümüze, yerleşmeyi etkileyen faktörler hakkında çıkarımlarda bulunur.	1	0	1	0		
Avrupa'daki gelişmelerle bağlantılı olarak Osmanlı Devleti'ni değişime zorlayan süreçleri kavrar.	1	0	1	0		

	Soru	Doğru	Yanlış	Boş	Net	Başarı
Sözel (DİN)	10	3	7	0	0,67	% 7
Cevap Anahtarı	B	DCCBDAABAC				
Cevaplarınız		bCadadABda				
Din K.ve A.B.	S	D	Y	B%		
Melekleri özellikleri ve görevlerine göre sınıflandırır.	1	0	1	0		
Dünya hayatı ile ahiret hayatı arasındaki ilişkiyi yorumlar.	1	0	1	0		
Ahiret hayatının aşamalarını açıklar.	1	0	1	0		
Nâs suresini okur, anlamını söyler.	1	1	0	100		
İslam'da hac ibadetinin önemini ayet ve hadisler ışığında yorumlar.	1	0	1	0		
Haccın yapılışını özetler.	2	0	2	0		
Kurban ibadetini İslam'ın yardımcı ve dayanışmaya verdiği önem açısından değerlendirir.	2	1	1	50		
Umre ibadeti ve önemini açıklar.	1	1	0	100		

	Soru	Doğru	Yanlış	Boş	Net	Başarı
Sözel (İNG)	10	6	4	0	4,67	% 47
Cevap Anahtarı	B	BDAADBACCB				
Cevaplarınız		BDdAadACdB				
İngilizce	S	D	Y	B%		
Students will be able to talk about other people's appearances and personalities.	2	0	2	0		
Students will be able to write simple pieces to compare people.	1	1	0	100		
Students will be able to understand short and simple texts on sports.	1	1	0	100		
Students will be able to ask questions related to the frequency of events.	1	1	0	100		
Students will be able to recognize specific information in oral texts dealing with past events and dates.	1	0	1	0		
Students will be able to talk about past events with definite time.	1	1	0	100		
Students will be able to describe past events and experiences.	1	0	1	0		
Students will be able to identify the names of wild animals in simple oral texts.	1	1	0	100		
Students will be able to make simple suggestions.	1	1	0	100		

	Soru	Doğru	Yanlış	Boş	Net	Başarı
Sayısal (MAT)	20	1	6	13	-1,00	% 0
Cevap Anahtarı	B	DABDBDACBDBCACAACBCA				
Cevaplarınız		b ca Ddbc				
Matematik	S	D	Y	B%		
Tam sayılarla toplama ve çıkarma işlemlerini yapar, ilgili problemleri çözer.	1	0	1	0		
Tam sayılarla çarpma ve bölme işlemlerini yapar.	2	0	1	0		
Rasyonel sayıların tanır ve sayı doğrusunda gösterir.	1	0	1	0		
Rasyonel sayıların ondalık gösterimle ifade eder.	2	0	0	0		
Rasyonel sayıların kare ve küplerini hesaplar.	2	0	0	0		
Rasyonel sayılarla toplama ve çıkarma işlemlerini yapar.	2	0	0	0		
Devirli olan ve olmayan ondalık gösterimleri rasyonel sayı olarak ifade eder.	1	0	0	0		
Rasyonel sayılarla çarpma ve bölme işlemlerini yapar.	3	1	0	33		
Rasyonel sayıların sıralar ve karşılaştırır.	1	0	0	0		
Tam sayılarla işlemler yapmayı gerektiren problemleri çözer.	2	0	0	0		
Rasyonel sayılarla çok adımlı işlemleri yapar.	2	0	2	0		
Tam sayıların kendileri ile tekrarlı çarpımını üslü nicelik olarak ifade eder.	1	0	1	0		

	Soru	Doğru	Yanlış	Boş	Net	Başarı
Sayısal (FEN)	20	6	7	7	3,67	% 18
Cevap Anahtarı	B	CABCDABCDBDACBDCDCA				
Cevaplarınız		bABCDbBa Baddc				
Fen	S	D	Y	B%		
Uzay teknolojilerini açıklar.	1	1	0	100		
Yıldız oluşum sürecinin farkına varır.	1	0	1	0		
Hayvan ve bitki hücrelerini, temel kısımları ve görevleri açısından karşılaştırır.	1	0	0	0		
Mitozun birbirini takip eden farklı evrelerden oluştuğunu açıklar.	1	0	0	0		
Geçmişten günümüze, hücrenin yapısı ile ilgili görüşleri teknolojilerle ilişkilendirerek tartışır.	1	1	0	100		
Hücre-doku-organ-sistem-organizma ilişkisini açıklar.	1	0	1	0		
Mayozun canlılar için önemini açıklar.	1	0	1	0		
Mayoz ve mitoz arasındaki farkları karşılaştırır.	1	0	1	0		
Üreme ana hücrelerinde mayozun nasıl gerçekleştiğini model üzerinde gösterir.	1	0	1	0		
Kütleyle etki eden yer çekimi kuvvetini açıklar.	2	0	0	0		
Kütle ve ağırlık kavramlarını karşılaştırır.	1	0	0	0		
Yer çekimini kütle çekimi olarak gök cisimleri temelinde açıklar.	1	0	0	0		
Fiziksel anlamda yapılan işin, uygulanan kuvvet ve alınan yolla ilişkili olduğunu açıklar.	1	0	0	0		
Enerjiyi iş kavramı ile ilişkilendirerek, kinetik ve potansiyel enerji olarak sınıflandırır.	2	1	1	50		
Hava veya su direncinin etkisini azaltmaya yönelik bir araç tasarlar.	1	1	0	100		
Sürtünme kuvvetinin kinetik enerji üzerindeki etkisini örneklerle açıklar.	1	1	0	100		
Kinetik ve potansiyel enerji türlerinin birbirine dönüşümünden hareketle enerjinin korunduğu sonucunu çıkarır.	1	1	0	100		
Mitozun canlılar için önemini açıklar.	1	0	1	0		

7. SINIF MOZAİK YAYINLARI TG



352,214 % 17,70

KOCAELİ / KÖRFEZ
Uluğbey Ortaokulu

7D - 267
SERTAÇ ADIYAMAN

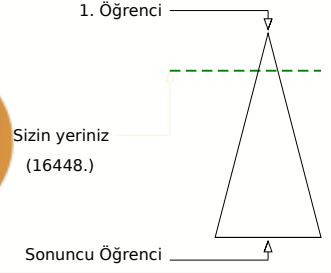
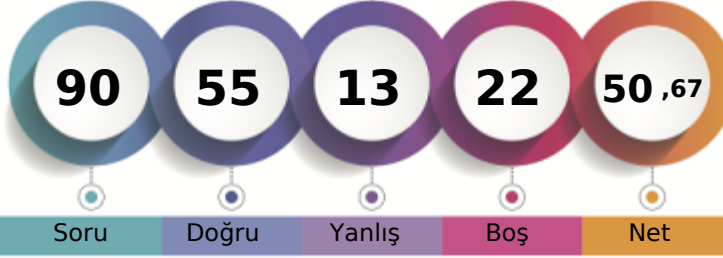

Soru Doğru Yanlış Boş Net

Şube Kurum İlçe İl Genel

Öğrenci Sıra No 3 5 123 534 16448 % 17,70

Sınava Katılan Öğrenci Sayısı 17 115 623 3056 92904

	Soru	Doğru	Yanlış	Boş	Net	Başarı
Sözel (TÜR)	20	13	3	4	12,00	% 60
Cevap Anahtarı	A	BCCDADDDCCBADAACBAB				
Cevaplarınız		BCCDADDDCbD BbaA BA				

	S	D	Y	B%
Türkçe	2	2	0	100
Bağlamdan hareketle bilmediği kelime ve kelime gruplarının anlamını tahmin eder.	1	1	0	100
Yazdıklarını düzenler.	1	1	0	100
Okudukları ile ilgili çıkarımlarda bulunur.	1	1	0	100
Metnin ana fikrini/ana duygusunu belirler.	3	2	1	67
Metinle ilgili sorulara cevaplar.	2	2	0	100
Çekim eklerinin işlevlerini ayırt eder.	1	0	0	0
Fillerin anlam özelliklerini fark eder.	1	0	1	0
Metin türlerini ayırt eder.	1	0	1	0
Bir işi işlem basamaklarına göre yazar.	2	1	1	50
Görsellerle ilgili sorulara cevaplar.	2	1	0	50
Grafik, tablo ve çizelgeyle sunulan bilgileri yorumlar.	1	0	0	0
Metindeki yardımcı fikirleri belirler.	1	1	0	100
Deyim ve atasözlerinin metne katkısını belirler.	1	1	0	100

	Soru	Doğru	Yanlış	Boş	Net	Başarı
Sözel (TAR)	10	8	1	1	7,67	% 77
Cevap Anahtarı	A	BCCDCBDACA				
Cevaplarınız		cCCDCBDAC				

	S	D	Y	B%
Tarih	2	2	0	100
İletişimi etkileyen tutum ve davranışları analiz ederek kendi tutum ve davranışlarını sorgular.	1	0	1	0
Osmanlı Devleti'nde islahat hareketleri sonucu ortaya çıkan kurumlardan hareketle toplumsal ve ekonomik değişim	2	2	0	100
Osmanlı Devleti'nin fetih siyasetini örnekler üzerinden analiz eder.	1	1	0	100
Osmanlı kültür, sanat ve estetik anlayışına örnekler verir.	1	1	0	100
İletişim araçlarından yararlanırken haklarını kullanır ve sorumluluklarını yerine getirir.	1	1	0	100
Osmanlı Devleti'nin siyasi güç olarak ortaya çıkış sürecini ve bu süreci etkileyen faktörleri açıklar.	1	1	0	100
Örnek incelemeler yoluyla geçmişten günümüze, yerleşmeyi etkileyen faktörler hakkında çıkarımlarda bulunur.	1	1	0	100
Avrupa'daki gelişmelerle bağlantılı olarak Osmanlı Devleti'ni değişime zorlayan süreçleri kavrar.	1	0	0	0

	Soru	Doğru	Yanlış	Boş	Net	Başarı
Sözel (DİN)	10	8	2	0	7,33	% 73
Cevap Anahtarı	A	ACDCCBDAAB				
Cevaplarınız		cDCCBaAAB				

	S	D	Y	B%
Din K.ve A.B.	1	0	1	0
Melekleri özellikleri ve görevlerine göre sınıflandırır.	1	1	0	100
Dünya hayatı ile ahiret hayatı arasındaki ilişkiyi yorumlar.	1	1	0	100
Ahiret hayatının aşamalarını açıklar.	1	1	0	100
Nâs suresini okur, anlamını söyler.	1	1	0	100
İslam'da hac ibadetinin önemini ayet ve hadisler ışığında yorumlar.	2	1	1	50
Haccın yapılışını özetler.	2	2	0	100
Kurban ibadetini İslam'ın yardımlaşma ve dayanışmaya verdiği önem açısından değerlendirir.	2	2	0	100
Umre ibadeti ve önemini açıklar.	1	1	0	100

	Soru	Doğru	Yanlış	Boş	Net	Başarı
Sözel (İNG)	10	8	2	0	7,33	% 73
Cevap Anahtarı	A	CBBDAADBAC				
Cevaplarınız		bBBDAADdAC				

	S	D	Y	B%
İngilizce	2	0	2	0
Students will be able to talk about other people's appearances and personalities.	1	1	0	100
Students will be able to write simple pieces to compare people.	1	1	0	100
Students will be able to understand short and simple texts on sports.	1	1	0	100
Students will be able to ask questions related to the frequency of events.	1	1	0	100
Students will be able to recognize specific information in oral texts dealing with past events and dates.	1	1	0	100
Students will be able to talk about past events with definite time.	1	1	0	100
Students will be able to describe past events and experiences.	1	1	0	100
Students will be able to identify the names of wild animals in simple oral texts.	1	1	0	100
Students will be able to make simple suggestions.	1	1	0	100

	Soru	Doğru	Yanlış	Boş	Net	Başarı
Sayısal (MAT)	20	7	1	12	6,67	% 33
Cevap Anahtarı	A	ACDCEBDCAACBCADABDBD				
Cevaplarınız		D d CA BDBD				

	S	D	Y	B%
Matematik	1	0	0	0
Tam sayılarla toplama ve çıkarma işlemlerini yapar, ilgili problemleri çözer.	2	1	0	50
Tam sayılarla çarpma ve bölme işlemlerini yapar.	1	0	0	0
Rasyonel sayıların tanır ve sayı doğrusunda gösterir.	2	0	0	0
Rasyonel sayıların ondalık gösterimle ifade eder.	2	1	0	50
Rasyonel sayıların kare ve küplerini hesaplar.	2	0	0	0
Rasyonel sayılarla toplama ve çıkarma işlemlerini yapar.	1	0	0	0
Devirli olan ve olmayan ondalık gösterimleri rasyonel sayı olarak ifade eder.	3	1	1	33
Rasyonel sayılarla çarpma ve bölme işlemlerini yapar.	1	0	0	0
Rasyonel sayıların sıralar ve karşılaştırır.	2	2	0	100
Tam sayılarla işlemler yapmayı gerektiren problemleri çözer.	2	1	0	50
Rasyonel sayılarla çok adımlı işlemleri yapar.	1	1	0	100
Tam sayıların kendileri ile tekrarlı çarpımını üslü nicelik olarak ifade eder.	1	1	0	100

	Soru	Doğru	Yanlış	Boş	Net	Başarı
Sayısal (FEN)	20	11	4	5	9,67	% 48
Cevap Anahtarı	A	BCDDBDACBDCDCACABCDA				
Cevaplarınız		BC b D bB Cb ACABCDC				

	S	D	Y	B%
Fen	1	1	0	100
Uzay teknolojilerini açıklar.	1	1	0	100
Yıldız oluşum sürecinin farkına varır.	1	1	0	100
Hayvan ve bitki hücrelerini, temel kısımları ve görevleri açısından karşılaştırır.	1	0	0	0
Mitozun birbirini takip eden farklı evrelerden oluştuğunu açıklar.	1	0	1	0
Geçmişten günümüze, hücrenin yapısı ile ilgili görüşleri teknolojilerle ilişkilendirerek tartışır.	1	0	0	0
Hücre-doku-organ-sistem-organizma ilişkisini açıklar.	1	1	0	100
Mayozun canlılar için önemini açıklar.	1	0	0	0
Mayoz ve mitoz arasındaki farkları karşılaştırır.	1	0	1	0
Üreme ana hücrelerinde mayozun nasıl gerçekleştiğini model üzerinde gösterir.	2	1	0	50
Kütleyle etki eden yer çekimi kuvvetini ağırlık olarak adlandırır.	2	1	0	50
Kütle ve ağırlık kavramlarını karşılaştırır.	1	0	1	0
Yer çekimini kütle çekimi olarak gök cisimleri temelinde açıklar.	1	0	0	0
Fiziksel anlamda yapılan işin, uygulanan kuvvet ve alınan yolla ilişkili olduğunu açıklar.	2	2	0	100
Enerjiyi iş kavramı ile ilişkilendirerek, kinetik ve potansiyel enerji olarak sınıflandırır.	1	1	0	100
Hava veya su direncinin etkisini azaltmaya yönelik bir araç tasarlar.	1	1	0	100
Sürtünme kuvvetinin kinetik enerji üzerindeki etkisini örneklerle açıklar.	1	1	0	100
Kinetik ve potansiyel enerji türlerinin birbirine dönüşümünden hareketle enerjinin korunduğu sonucunu çıkarır.	1	1	0	100
Mitozun canlılar için önemini açıklar.	1	0	1	0

7. SINIF MOZAİK YAYINLARI TG



234,353 % 72,89

KOCAELİ / KÖRFEZ
Uluğbey Ortaokulu

7D - 280
YİĞİT YARŞIBAŞ

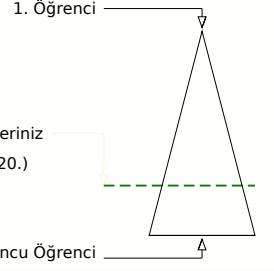
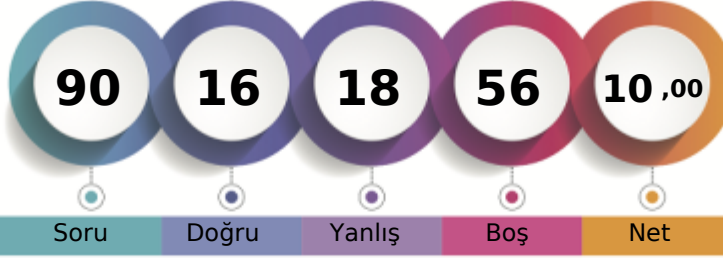

	Şube	Kurum	İlçe	İl	Genel
Öğrenci Sıra No	13	70	483	2376	67720 % 72,89
Sınava Katılan Öğrenci Sayısı	17	115	623	3056	92904

Sözel (TÜR)	Soru	Doğru	Yanlış	Boş	Net	Başarı
	20	2	6	12	0,00	% 0
Cevap Anahtarı	A	BCCDADDDCCBADAACBAB				
Cevaplarınız		ad Ab d c B a				
Türkçe	S	D	Y	B	%	
Bağlamdan hareketle bilmediği kelime ve kelime gruplarının anlamını tahmin eder.	2	0	1	0		
Yazdıklarını düzenler.	2	0	1	0		
Okudukları ile ilgili çıkarımlarda bulunur.	1	0	0	0		
Metnin ana fikrini/ana duygusunu belirler.	1	1	0	100		
Metnin ilgili sorularını cevaplar.	3	0	2	0		
Çekim eklerinin işlevlerini ayırt eder.	2	0	0	0		
Fillerin anlam özelliklerini fark eder.	1	0	0	0		
Metin türlerini ayırt eder.	1	0	0	0		
Bir işi işlem basamaklarına göre yazar.	1	0	0	0		
Görsellerle ilgili sorularını cevaplar.	2	0	2	0		
Grafik, tablo ve çizelgeyle sunulan bilgileri yorumlar.	2	0	0	0		
Metindeki yardımcı fikirleri belirler.	1	0	0	0		
Deyim ve atasözlerinin metne katkısını belirler.	1	1	0	100		

Sözel (TAR)	Soru	Doğru	Yanlış	Boş	Net	Başarı
	10	0	1	9	-0,33	% 0
Cevap Anahtarı	A	BCCDCBDACA				
Cevaplarınız		c				
Tarih	S	D	Y	B	%	
İletişimi etkileyen tutum ve davranışları analiz ederek kendi tutum ve davranışlarını sorgular.	1	0	0	0		
Osmanlı Devleti'nde islahat hareketleri sonucu ortaya çıkan kurumlardan hareketle toplumsal ve ekonomik değişim	2	0	1	0		
Osmanlı Devleti'nin fetih siyasetini örnekler üzerinden analiz eder.	2	0	0	0		
Osmanlı kültür, sanat ve estetik anlayışına örnekler verir.	1	0	0	0		
İletişim araçlarından yararlanırken haklarını kullanır ve sorumluluklarını yerine getirir.	1	0	0	0		
Osmanlı Devleti'nin siyasi güç olarak ortaya çıkış sürecini ve bu süreci etkileyen faktörleri açıklar.	1	0	0	0		
Örnek incelemeler yoluyla geçmişten günümüze, yerleşmeyi etkileyen faktörler hakkında çıkarımlarda bulunur.	1	0	0	0		
Avrupa'daki gelişmelerle bağlantılı olarak Osmanlı Devleti'ni değişime zorlayan süreçleri kavrar.	1	0	0	0		

Sözel (DİN)	Soru	Doğru	Yanlış	Boş	Net	Başarı
	10	3	1	6	2,67	% 27
Cevap Anahtarı	A	ACDCCBDAAB				
Cevaplarınız		C B cB				
Din K.ve A.B.	S	D	Y	B	%	
Melekleri özellikleri ve görevlerine göre sınıflandırır.	1	0	0	0		
Dünya hayatı ile ahiret hayatı arasındaki ilişkiyi yorumlar.	1	0	0	0		
Ahiret hayatının aşamalarını açıklar.	1	0	0	0		
Nâs suresini okur, anlamını söyler.	1	1	0	100		
İslam'da hac ibadetinin önemini ayet ve hadisler ışığında yorumlar.	1	0	0	0		
Haccın yapılışını özetler.	2	1	0	50		
Kurban ibadetini İslam'ın yardımlaşma ve dayanışmaya verdiği önem açısından değerlendirir.	2	1	0	50		
Umre ibadeti ve önemini açıklar.	1	0	1	0		

Sözel (İNG)	Soru	Doğru	Yanlış	Boş	Net	Başarı
	10	1	2	7	0,33	% 3
Cevap Anahtarı	A	CBBDAADBAC				
Cevaplarınız		dc A				
İngilizce	S	D	Y	B	%	
Students will be able to talk about other people's appearances and personalities.	2	0	1	0		
Students will be able to write simple pieces to compare people.	1	0	1	0		
Students will be able to understand short and simple texts on sports.	1	0	0	0		
Students will be able to ask questions related to the frequency of events.	1	0	0	0		
Students will be able to recognize specific information in oral texts dealing with past events and dates.	1	0	0	0		
Students will be able to talk about past events with definite time.	1	0	0	0		
Students will be able to describe past events and experiences.	1	0	0	0		
Students will be able to identify the names of wild animals in simple oral texts.	1	1	0	100		
Students will be able to make simple suggestions.	1	0	0	0		

Sayısal (MAT)	Soru	Doğru	Yanlış	Boş	Net	Başarı
	20	4	5	11	2,33	% 12
Cevap Anahtarı	A	ACDCEBDCAACBCADABDD				
Cevaplarınız		C c D d c A B a b				
Matematik	S	D	Y	B	%	
Tam sayılarla toplama ve çıkarma işlemlerini yapar, ilgili problemleri çözer.	1	0	0	0		
Tam sayılarla çarpma ve bölme işlemlerini yapar.	2	2	0	100		
Rasyonel sayıların tanır ve sayı doğrusunda gösterir.	1	0	0	0		
Rasyonel sayıların ondalık gösterimle ifade eder.	2	0	1	0		
Rasyonel sayıların kare ve küplerini hesaplar.	2	0	0	0		
Rasyonel sayılarla toplama ve çıkarma işlemlerini yapar.	2	0	0	0		
Devirli olan ve olmayan ondalık gösterimleri rasyonel sayı olarak ifade eder.	1	0	0	0		
Rasyonel sayılarla çarpma ve bölme işlemlerini yapar.	3	0	3	0		
Rasyonel sayıların sıralar ve karşılaştırır.	1	0	0	0		
Tam sayılarla işlemler yapmayı gerektiren problemleri çözer.	2	1	0	50		
Rasyonel sayılarla çok adımlı işlemleri yapar.	2	0	1	0		
Tam sayıların kendileri ile tekrarlı çarpımını üslü nicelik olarak ifade eder.	1	1	0	100		

Sayısal (FEN)	Soru	Doğru	Yanlış	Boş	Net	Başarı
	20	6	3	11	5,00	% 25
Cevap Anahtarı	A	BCDDBDACBDCDCACABCDA				
Cevaplarınız	B	b C CACbB c				
Fen	S	D	Y	B	%	
Uzay teknolojilerini açıklar.	1	1	0	100		
Yıldız oluşum sürecinin farkına varır.	1	0	0	0		
Hayvan ve bitki hücrelerini, temel kısımları ve görevleri açısından karşılaştırır.	1	0	0	0		
Mitozun birbirini takip eden farklı evrelerden oluştuğunu açıklar.	1	0	0	0		
Geçmişten günümüze, hücrenin yapısı ile ilgili görüşleri teknolojilerle ilişkilendirerek tartışır.	1	0	0	0		
Hücre-doku-organ-sistem-organizma ilişkisini açıklar.	1	0	1	0		
Mayozun canlılar için önemini açıklar.	1	0	0	0		
Mayoz ve mitoz arasındaki farkları karşılaştırır.	1	0	0	0		
Üreme ana hücrelerinde mayozun nasıl gerçekleştiğini model üzerinde gösterir.	1	0	0	0		
Kütleye etki eden yer çekimi kuvvetini ağırlık olarak adlandırır.	2	1	0	50		
Kütle ve ağırlık kavramlarını karşılaştırır.	1	0	0	0		
Yer çekimini kütle çekimi olarak gök cisimleri temelinde açıklar.	1	1	0	100		
Fiziksel anlamda yapılan işin, uygulanan kuvvet ve alınan yolla ilişkili olduğunu açıklar.	1	1	0	100		
Enerjiyi iş kavramı ile ilişkilendirerek, kinetik ve potansiyel enerji olarak sınıflandırır.	2	2	0	100		
Hava veya su direncinin etkisini azaltmaya yönelik bir araç tasarlar.	1	0	1	0		
Sürtünme kuvvetinin kinetik enerji üzerindeki etkisini örneklerle açıklar.	1	0	0	0		
Kinetik ve potansiyel enerji türlerinin birbirine dönüşümünden hareketle enerjinin korunduğu sonucunu çıkarır.	1	0	0	0		
Mitozun canlılar için önemini açıklar.	1	0	1	0		

7. SINIF MOZAİK YAYINLARI TG



278,163 % 46,33

KOCAELİ / KÖRFEZ
Uluğbey Ortaokulu

7D - 287
YUSUF YILMA Z

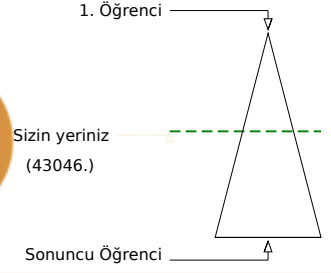
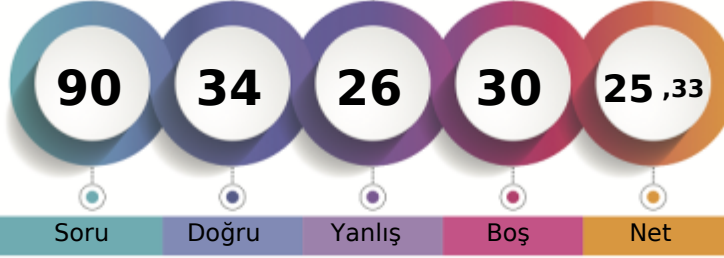

Soru Doğru Yanlış Boş Net

Şube Kurum İlçe İl Genel

Öğrenci Sıra No 9 32 323 1503 43046 % 46,33

Sınava Katılan Öğrenci Sayısı 17 115 623 3056 92904

		Soru	Doğru	Yanlış	Boş	Net	Başarı	
Sözel (TÜR)		20	6	8	6	3,33	% 17	
Cevap Anahtarı	A	BCCDADCCDCBADAACBAB						
Cevaplarınız		bC ADbd Dba acd BA						

		S	D	Y	B%
Türkçe		2	0	1	0
Bağlamdan hareketle bilmediği kelime ve kelime gruplarının anlamını tahmin eder.		2	1	1	50
Yazdıklarını düzenler.		1	0	0	0
Okudukları ile ilgili çıkarımlarda bulunur.		1	1	0	100
Metnin ana fikrini/ana duygusunu belirler.		3	1	1	33
Metinle ilgili soruları cevaplar.		2	1	1	50
Çekim eklerinin işlevlerini ayırt eder.		1	0	1	0
Fillerin anlam özelliklerini fark eder.		1	0	1	0
Metin türlerini ayırt eder.		1	0	1	0
Bir işi işlem basamaklarına göre yazar.		1	0	1	0
Görsellerle ilgili soruları cevaplar.		2	0	1	0
Grafik, tablo ve çizelgeyle sunulan bilgileri yorumlar.		2	1	1	50
Metindeki yardımcı fikirleri belirler.		1	0	0	0
Deyim ve atasözlerinin metne katkısını belirler.		1	1	0	100

		Soru	Doğru	Yanlış	Boş	Net	Başarı	
Sözel (TAR)		10	3	4	3	1,67	% 17	
Cevap Anahtarı	A	BCCDCBDACA						
Cevaplarınız		B daCB db						

		S	D	Y	B%
Tarih		1	1	0	100
İletişimi etkileyen tutum ve davranışları analiz ederek kendi tutum ve davranışlarını sorgular.		2	0	0	0
Osmanlı Devleti'nde islahat hareketleri sonucu ortaya çıkan kurumlardan hareketle toplumsal ve ekonomik değişim		2	0	2	0
Osmanlı Devleti'nin fetih siyasetini örnekler üzerinden analiz eder.		1	1	0	100
Osmanlı kültür, sanat ve estetik anlayışına örnekler verir.		1	1	0	100
İletişim araçlarından yararlanırken haklarını kullanır ve sorumluluklarını yerine getirir.		1	1	0	100
Osmanlı Devleti'nin siyasi güç olarak ortaya çıkış sürecini ve bu süreci etkileyen faktörleri açıklar.		1	0	1	0
Örnek incelemeler yoluyla geçmişten günümüze, yerleşmeyi etkileyen faktörler hakkında çıkarımlarda bulunur.		1	0	1	0
Avrupa'daki gelişmelerle bağlantılı olarak Osmanlı Devleti'ni değişime zorlayan süreçleri kavrar.		1	0	0	0

		Soru	Doğru	Yanlış	Boş	Net	Başarı	
Sözel (DİN)		10	3	4	3	1,67	% 17	
Cevap Anahtarı	A	ACDCCBDAAB						
Cevaplarınız		CbCCd d c						

		S	D	Y	B%
Din K.ve A.B.		1	0	0	0
Melekleri özellikleri ve görevlerine göre sınıflandırır.		1	1	0	100
Dünya hayatı ile ahiret hayatı arasındaki ilişkiyi yorumlar.		1	0	1	0
Ahiret hayatının aşamalarını açıklar.		1	1	0	100
Nâs suresini okur, anlamını söyler.		1	1	0	100
İslam'da hac ibadetinin önemini ayet ve hadisler ışığında yorumlar.		2	0	1	0
Haccın yapılışını özetler.		2	0	1	0
Kurban ibadetini İslam'ın yardımlaşma ve dayanışmaya verdiği önem açısından değerlendirir.		2	0	2	0
Umre ibadeti ve önemini açıklar.		1	0	0	0

		Soru	Doğru	Yanlış	Boş	Net	Başarı	
Sözel (İNG)		10	7	1	2	6,67	% 67	
Cevap Anahtarı	A	CBBDAADBAC						
Cevaplarınız		CB DAAb AC						

		S	D	Y	B%
İngilizce		2	1	0	50
Students will be able to talk about other people's appearances and personalities.		1	1	0	100
Students will be able to write simple pieces to compare people.		1	0	0	0
Students will be able to understand short and simple texts on sports.		1	0	0	0
Students will be able to ask questions related to the frequency of events.		1	1	0	100
Students will be able to recognize specific information in oral texts dealing with past events and dates.		1	1	0	100
Students will be able to talk about past events with definite time.		1	1	0	100
Students will be able to describe past events and experiences.		1	0	1	0
Students will be able to identify the names of wild animals in simple oral texts.		1	1	0	100
Students will be able to make simple suggestions.		1	1	0	100

		Soru	Doğru	Yanlış	Boş	Net	Başarı	
Sayısal (MAT)		20	6	6	8	4,00	% 20	
Cevap Anahtarı	A	ACDCEBDCAACBCADABDD						
Cevaplarınız		C db DCb Cc A Ba b						

		S	D	Y	B%
Matematik		1	0	0	0
Tam sayılarla toplama ve çıkarma işlemlerini yapar, ilgili problemleri çözer.		2	2	0	100
Tam sayılarla çarpma ve bölme işlemlerini yapar.		1	0	0	0
Rasyonel sayıların tanır ve sayı doğrusunda gösterir.		2	0	1	0
Rasyonel sayıların ondalık gösterimle ifade eder.		2	0	1	0
Rasyonel sayıların kare ve küplerini hesaplar.		2	0	0	0
Rasyonel sayılarla toplama ve çıkarma işlemlerini yapar.		1	1	0	100
Devirli olan ve olmayan ondalık gösterimleri rasyonel sayı olarak ifade eder.		3	0	3	0
Rasyonel sayılarla çarpma ve bölme işlemlerini yapar.		1	1	0	100
Rasyonel sayıların sıralar ve karşılaştırır.		2	1	0	50
Tam sayılarla işlemler yapmayı gerektiren problemleri çözer.		2	0	1	0
Rasyonel sayılarla çok adımlı işlemleri yapar.		1	1	0	100
Tam sayıların kendileri ile tekrarlı çarpımını üslü nicelik olarak ifade eder.		1	1	0	100

		Soru	Doğru	Yanlış	Boş	Net	Başarı	
Sayısal (FEN)		20	9	3	8	8,00	% 40	
Cevap Anahtarı	A	BCDDBDACBDCDCACABCDA						
Cevaplarınız		B b CB CDCACbB c						

		S	D	Y	B%
Fen		1	1	0	100
Uzay teknolojilerini açıklar.		1	1	0	100
Yıldız oluşum sürecinin farkına varır.		1	0	0	0
Hayvan ve bitki hücrelerini, temel kısımları ve görevleri açısından karşılaştırır.		1	0	0	0
Mitozun birbirini takip eden farklı evrelerden oluştuğunu açıklar.		1	0	0	0
Geçmişten günümüze, hücrenin yapısı ile ilgili görüşleri teknolojilerle ilişkilendirerek tartışır.		1	0	0	0
Hücre-doku-organ-sistem-organizma ilişkisini açıklar.		1	0	1	0
Mayozun canlılar için önemini açıklar.		1	1	0	100
Mayoz ve mitoz arasındaki farkları karşılaştırır.		1	1	0	100
Üreme ana hücrelerinde mayozun nasıl gerçekleştiğini model üzerinde gösterir.		2	1	0	50
Kütleyle etki eden yer çekimi kuvvetini ağırlık olarak adlandırır.		1	1	0	100
Kütle ve ağırlık kavramlarını karşılaştırır.		1	1	0	100
Yer çekimini kütle çekimi olarak gök cisimleri temelinde açıklar.		1	1	0	100
Fiziksel anlamda yapılan işin, uygulanan kuvvet ve alınan yolla ilişkili olduğunu açıklar.		2	2	0	100
Enerjiyi iş kavramı ile ilişkilendirerek, kinetik ve potansiyel enerji olarak sınıflandırır.		1	0	1	0
Hava veya su direncinin etkisini azaltmaya yönelik bir araç tasarlar.		1	0	0	0
Sürtünme kuvvetinin kinetik enerji üzerindeki etkisini örneklerle açıklar.		1	0	0	0
Kinetik ve potansiyel enerji türlerinin birbirine dönüşümünden hareketle enerjinin korunduğu sonucunu çıkarır.		1	0	0	0
Mitozun canlılar için önemini açıklar.		1	0	1	0

7. SINIF MOZAİK YAYINLARI TG



337,460 % 21,78

KOCAELİ / KÖRFEZ
Uluğbey Ortaokulu

7E - 643
AHMET YASİN *MAN

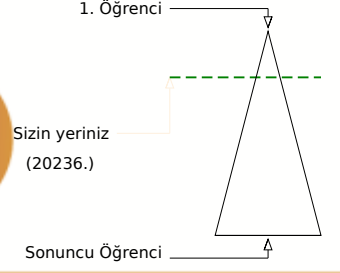
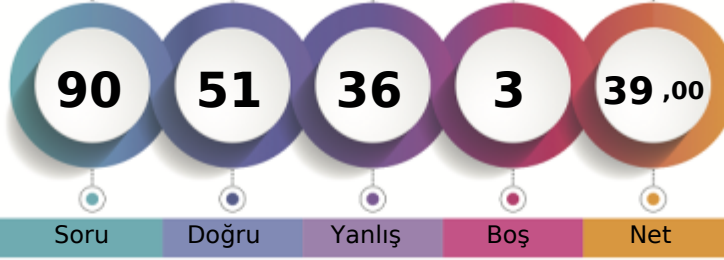

Soru Doğru Yanlış Boş Net

	Şube	Kurum	İlçe	İl	Genel
Öğrenci Sıra No	2	7	149	659	20236 % 21,78
Sınava Katılan Öğrenci Sayısı	23	115	623	3056	92904

	Soru	Doğru	Yanlış	Boş	Net	Başarı
Sözel (TÜR)	20	14	4	2	12,67	% 63
Cevap Anahtarı	A	BCCDADCCDCBADAACBAA				
Cevaplarınız		BCCDA abaDCBA AACBcB				

Türkçe	S	D	Y	B%
Bağlamdan hareketle bilmediği kelime ve kelime gruplarının anlamını tahmin eder.	2	2	0	100
Yazdıklarını düzenler.	2	2	0	100
Okudukları ile ilgili çıkarımlarda bulunur.	1	1	0	100
Metnin ana fikrini/ana duygusunu belirler.	1	1	0	100
Metinle ilgili soruları cevaplar.	3	0	2	0
Çekim eklerinin işlevlerini ayırt eder.	2	1	1	50
Fillerin anlam özelliklerini fark eder.	1	1	0	100
Metin türlerini ayırt eder.	1	1	0	100
Bir işi işlem basamaklarına göre yazar.	1	0	0	0
Görsellerle ilgili soruları cevaplar.	2	2	0	100
Grafik, tablo ve çizelgeyle sunulan bilgileri yorumlar.	2	1	1	50
Metindeki yardımcı fikirleri belirler.	1	1	0	100
Deyim ve atasözlerinin metne katkısını belirler.	1	1	0	100

	Soru	Doğru	Yanlış	Boş	Net	Başarı
Sözel (TAR)	10	5	5	0	3,33	% 33
Cevap Anahtarı	A	BCCDCBDACA				
Cevaplarınız		cCdaCcDAbA				

Tarih	S	D	Y	B%
İletişimi etkileyen tutum ve davranışları analiz ederek kendi tutum ve davranışlarını sorgular.	1	0	1	0
Osmanlı Devleti'nde islahat hareketleri sonucu ortaya çıkan kurumlardan hareketle toplumsal ve ekonomik değişim	2	2	0	100
Osmanlı Devleti'nin fetih siyasetini örnekler üzerinden analiz eder.	2	0	2	0
Osmanlı kültür, sanat ve estetik anlayışına örnekler verir.	1	1	0	100
İletişim araçlarından yararlanırken haklarını kullanır ve sorumluluklarını yerine getirir.	1	0	1	0
Osmanlı Devleti'nin siyasi güç olarak ortaya çıkış sürecini ve bu süreci etkileyen faktörleri açıklar.	1	1	0	100
Örnek incelemeler yoluyla geçmişten günümüze, yerleşmeyi etkileyen faktörler hakkında çıkarımlarda bulunur.	1	0	1	0
Avrupa'daki gelişmelerle bağlantılı olarak Osmanlı Devleti'ni değişime zorlayan süreçleri kavrar.	1	1	0	100

	Soru	Doğru	Yanlış	Boş	Net	Başarı
Sözel (DİN)	10	5	5	0	3,33	% 33
Cevap Anahtarı	A	ACDCCBDAAB				
Cevaplarınız		ACbbCcaAbB				

Din K.ve A.B.	S	D	Y	B%
Melekleri özellikleri ve görevlerine göre sınıflandırır.	1	1	0	100
Dünya hayatı ile ahiret hayatı arasındaki ilişkiyi yorumlar.	1	1	0	100
Ahiret hayatının aşamalarını açıklar.	1	0	1	0
Nâs suresini okur, anlamını söyler.	1	0	1	0
İslam'da hac ibadetinin önemini ayet ve hadisler ışığında yorumlar.	1	1	0	100
Haccın yapılışını özetler.	2	0	2	0
Kurban ibadetini İslam'ın yardımcı ve dayanışmaya verdiği önem açısından değerlendirir.	2	2	0	100
Umre ibadeti ve önemini açıklar.	1	0	1	0

	Soru	Doğru	Yanlış	Boş	Net	Başarı
Sözel (İNG)	10	4	6	0	2,00	% 20
Cevap Anahtarı	A	CBBDAADBAC				
Cevaplarınız		CBcacadacAC				

İngilizce	S	D	Y	B%
Students will be able to talk about other people's appearances and personalities.	2	1	1	50
Students will be able to write simple pieces to compare people.	1	1	0	100
Students will be able to understand short and simple texts on sports.	1	0	1	0
Students will be able to ask questions related to the frequency of events.	1	0	1	0
Students will be able to recognize specific information in oral texts dealing with past events and dates.	1	0	1	0
Students will be able to talk about past events with definite time.	1	0	1	0
Students will be able to describe past events and experiences.	1	0	1	0
Students will be able to identify the names of wild animals in simple oral texts.	1	1	0	100
Students will be able to make simple suggestions.	1	1	0	100

	Soru	Doğru	Yanlış	Boş	Net	Başarı
Sayısal (MAT)	20	10	10	0	6,67	% 33
Cevap Anahtarı	A	ACDCEBDCAACBCADABDBD				
Cevaplarınız		ACbcdBaCAddaCacABDda				

Matematik	S	D	Y	B%
Tam sayılarla toplama ve çıkarma işlemlerini yapar, ilgili problemleri çözer.	1	1	0	100
Tam sayılarla çarpma ve bölme işlemlerini yapar.	2	1	1	50
Rasyonel sayıların tanır ve sayı doğrusunda gösterir.	1	0	1	0
Rasyonel sayıların ondalık gösterimle ifade eder.	2	0	2	0
Rasyonel sayıların kare ve küplerini hesaplar.	2	0	2	0
Rasyonel sayılarla toplama ve çıkarma işlemlerini yapar.	2	2	0	100
Devirli olan ve olmayan ondalık gösterimleri rasyonel sayı olarak ifade eder.	1	1	0	100
Rasyonel sayılarla çarpma ve bölme işlemlerini yapar.	3	1	2	33
Rasyonel sayıların sıralar ve karşılaştırır.	1	0	1	0
Tam sayılarla işlemler yapmayı gerektiren problemleri çözer.	2	2	0	100
Rasyonel sayılarla çok adımlı işlemleri yapar.	2	1	1	50
Tam sayıların kendileri ile tekrarlı çarpımını üslü nicelik olarak ifade eder.	1	1	0	100

	Soru	Doğru	Yanlış	Boş	Net	Başarı
Sayısal (FEN)	20	13	6	1	11,00	% 55
Cevap Anahtarı	A	BCDDBDACBDCDCACABCDA				
Cevaplarınız		aCbDdDabBa DCACABAaDA				

Fen	S	D	Y	B%
Uzay teknolojilerini açıklar.	1	0	1	0
Yıldız oluşum sürecinin farkına varır.	1	1	0	100
Hayvan ve bitki hücrelerini, temel kısımları ve görevleri açısından karşılaştırır.	1	0	1	0
Mitozun birbirini takip eden farklı evrelerden oluştuğunu açıklar.	1	1	0	100
Geçmişten günümüze, hücrenin yapısı ile ilgili görüşleri teknolojilerle ilişkilendirerek tartışır.	1	0	1	0
Hücre-doku-organ-sistem-organizma ilişkisini açıklar.	1	1	0	100
Mayozun canlılar için önemini açıklar.	1	1	0	100
Mayoz ve mitoz arasındaki farkları karşılaştırır.	1	0	1	0
Üreme ana hücrelerinde mayozun nasıl gerçekleştiğini model üzerinde gösterir.	1	1	0	100
Kütleyle etki eden yer çekimi kuvvetini ağırlık olarak adlandırır.	2	0	1	0
Kütle ve ağırlık kavramlarını karşılaştırır.	1	0	1	0
Yer çekimini kütle çekimi olarak gök cisimleri temelinde açıklar.	1	1	0	100
Fiziksel anlamda yapılan işin, uygulanan kuvvet ve alınan yolla ilişkili olduğunu açıklar.	1	1	0	100
Enerjiyi iş kavramı ile ilişkilendirerek, kinetik ve potansiyel enerji olarak sınıflandırır.	2	2	0	100
Hava veya su direncinin etkisini azaltmaya yönelik bir araç tasarlar.	1	1	0	100
Sürtünme kuvvetinin kinetik enerji üzerindeki etkisini örneklerle açıklar.	1	0	1	0
Kinetik ve potansiyel enerji türlerinin birbirine dönüşümünden hareketle enerjinin korunduğu sonucunu çıkarır.	1	1	0	100
Mitozun canlılar için önemini açıklar.	1	1	0	100

7. SINIF MOZAİK YAYINLARI TG



244,553 % 66,41

KOCAELİ / KÖRFEZ
Uluğbey Ortaokulu

7E - 44
AYŞEGÜL YOLAL

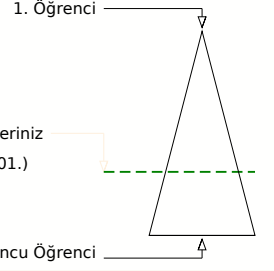
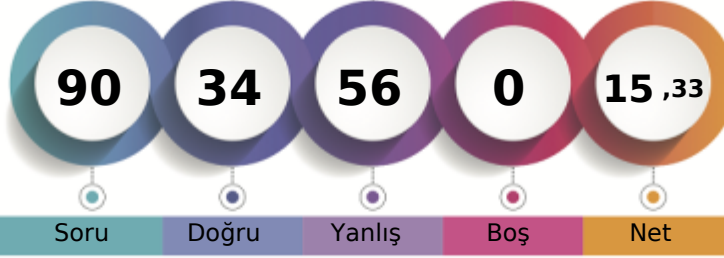

Soru Doğru Yanlış Boş Net

Şube Kurum İlçe İl Genel

Öğrenci Sıra No 10 59 452 2171 61701 % 66,41

Sınava Katılan Öğrenci Sayısı 23 115 623 3056 92904

		Soru	Doğru	Yanlış	Boş	Net	Başarı	
Sözel (TÜR)		20	10	10	0	6,67	% 33	
Cevap Anahtarı	B	ACBABBCCDADDCCDCBADA						
Cevaplarınız		cCaAadbCDADDCCbDbAacc						

		S	D	Y	B	%
Türkçe		2	0	2	0	
Bağlamdan hareketle bilmediği kelime ve kelime gruplarının anlamını tahmin eder.		2	0	2	0	
Yazdıklarını düzenler.		2	1	1	0	
Okudukları ile ilgili çıkarımlarda bulunur.		1	1	0	100	
Metnin ana fikrini/ana duygusunu belirler.		1	1	0	100	
Metninle ilgili sorulara cevaplar.		3	2	1	67	
Çekim eklerinin işlevlerini ayırt eder.		2	2	0	100	
Fillerin anlam özelliklerini fark eder.		1	1	0	0	
Metin türlerini ayırt eder.		1	1	0	100	
Bir işi işlem basamaklarına göre yazar.		1	0	1	0	
Görsellerle ilgili sorulara cevaplar.		2	0	2	0	
Grafik, tablo ve çizelgeyle sunulan bilgileri yorumlar.		2	1	1	50	
Metindeki yardımcı fikirleri belirler.		1	1	0	100	
Deyim ve atasözlerinin metne katkısını belirler.		1	0	1	0	

		Soru	Doğru	Yanlış	Boş	Net	Başarı	
Sözel (TAR)		10	5	5	0	3,33	% 33	
Cevap Anahtarı	B	BDACBCCDC						
Cevaplarınız		BDbCAddCca						

		S	D	Y	B	%
Tarih		2	1	1	0	
İletişimi etkileyen tutum ve davranışları analiz ederek kendi tutum ve davranışlarını sorgular.		1	0	1	0	
Osmanlı Devleti'nde islahat hareketleri sonucu ortaya çıkan kurumlardan hareketle toplumsal ve ekonomik değişim		2	1	1	50	
Osmanlı Devleti'nin fetih siyasetini örnekler üzerinden analiz eder.		2	1	1	50	
Osmanlı kültür, sanat ve estetik anlayışına örnekler verir.		1	0	1	0	
İletişim araçlarından yararlanırken haklarını kullanır ve sorumluluklarını yerine getirir.		1	1	0	100	
Osmanlı Devleti'nin siyasi güç olarak ortaya çıkış sürecini ve bu süreci etkileyen faktörleri açıklar.		1	0	1	0	
Örnek incelemeler yoluyla geçmişten günümüze, yerleşmeyi etkileyen faktörler hakkında çıkarımlarda bulunur.		1	1	0	100	
Avrupa'daki gelişmelerle bağlantılı olarak Osmanlı Devleti'ni değişime zorlayan süreçleri kavrar.		1	1	0	100	

		Soru	Doğru	Yanlış	Boş	Net	Başarı	
Sözel (DİN)		10	3	7	0	0,67	% 7	
Cevap Anahtarı	B	DCCBDAABAC						
Cevaplarınız		aCCdcbcadC						

		S	D	Y	B	%
Din K.ve A.B.		1	0	1	0	
Melekleri özellikleri ve görevlerine göre sınıflandırır.		1	0	1	0	
Dünya hayatı ile ahiret hayatı arasındaki ilişkiyi yorumlar.		1	1	0	100	
Ahiret hayatının aşamalarını açıklar.		1	0	1	0	
Nâs suresini okur, anlamını söyler.		1	1	0	100	
İslam'da hac ibadetinin önemini ayet ve hadisler ışığında yorumlar.		1	1	0	100	
Haccın yapılışını özetler.		2	0	2	0	
Kurban ibadetini İslam'ın yardımcılaşma ve dayanışmaya verdiği önem açısından değerlendirir.		2	0	2	0	
Umre ibadeti ve önemini açıklar.		1	0	1	0	

		Soru	Doğru	Yanlış	Boş	Net	Başarı	
Sözel (İNG)		10	5	5	0	3,33	% 33	
Cevap Anahtarı	B	BDAADBACC						
Cevaplarınız		aacbDcACCB						

		S	D	Y	B	%
İngilizce		2	1	1	0	
Students will be able to talk about other people's appearances and personalities.		2	1	1	50	
Students will be able to write simple pieces to compare people.		1	1	0	100	
Students will be able to understand short and simple texts on sports.		1	0	1	0	
Students will be able to ask questions related to the frequency of events.		1	0	1	0	
Students will be able to recognize specific information in oral texts dealing with past events and dates.		1	0	1	0	
Students will be able to talk about past events with definite time.		1	0	1	0	
Students will be able to describe past events and experiences.		1	1	0	100	
Students will be able to identify the names of wild animals in simple oral texts.		1	1	0	100	
Students will be able to make simple suggestions.		1	1	0	100	

		Soru	Doğru	Yanlış	Boş	Net	Başarı	
Sayısal (MAT)		20	6	14	0	1,33	% 7	
Cevap Anahtarı	B	DABDBDÄCDBCBDCAACBCA						
Cevaplarınız		bAdadcdCdDcdDabbaaCc						

		S	D	Y	B	%
Matematik		1	0	1	0	
Tam sayılarla toplama ve çıkarma işlemlerini yapar, ilgili problemleri çözer.		1	0	1	0	
Tam sayılarla çarpma ve bölme işlemlerini yapar.		2	2	0	100	
Rasyonel sayıların tanır ve sayı doğrusunda gösterir.		1	1	0	100	
Rasyonel sayıların ondalık gösterimle ifade eder.		2	0	2	0	
Rasyonel sayıların kare ve küplerini hesaplar.		2	1	1	50	
Rasyonel sayılarla toplama ve çıkarma işlemlerini yapar.		2	1	1	50	
Devirli olan ve olmayan ondalık gösterimleri rasyonel sayı olarak ifade eder.		1	0	1	0	
Rasyonel sayılarla çarpma ve bölme işlemlerini yapar.		3	0	3	0	
Rasyonel sayıların sıralar ve karşılaştırır.		1	0	1	0	
Tam sayılarla işlemler yapmayı gerektiren problemleri çözer.		2	1	1	50	
Rasyonel sayılarla çok adımlı işlemleri yapar.		2	0	2	0	
Tam sayıların kendileri ile tekrarlı çarpımını üslü nicelik olarak ifade eder.		1	0	1	0	

		Soru	Doğru	Yanlış	Boş	Net	Başarı	
Sayısal (FEN)		20	5	15	0	0,00	% 0	
Cevap Anahtarı	B	CABCDABCDDBDACBDCDCA						
Cevaplarınız		acBdcAcDdbabddcbbDaA						

		S	D	Y	B	%
Fen		1	0	1	0	
Uzay teknolojilerini açıklar.		1	0	1	0	
Yıldız oluşum sürecinin farkına varır.		1	0	1	0	
Hayvan ve bitki hücrelerini, temel kısımları ve görevleri açısından karşılaştırır.		1	1	0	100	
Mitozun birbirini takip eden farklı evrelerden oluştuğunu açıklar.		1	0	1	0	
Geçmişten günümüze, hücrenin yapısı ile ilgili görüşleri teknolojilerle ilişkilendirerek tartışır.		1	0	1	0	
Hücre-doku-organ-sistem-organizma ilişkisini açıklar.		1	0	1	0	
Mayozun canlılar için önemini açıklar.		1	0	1	0	
Mayoz ve mitoz arasındaki farkları karşılaştırır.		1	0	1	0	
Üreme ana hücrelerinde mayozun nasıl gerçekleştiğini model üzerinde gösterir.		1	0	1	0	
Kütleye etki eden yer çekimi kuvvetini ağırlık olarak adlandırır.		2	0	2	0	
Kütle ve ağırlık kavramlarını karşılaştırır.		1	1	0	100	
Yer çekimini kütle çekimi olarak gök cisimleri temelinde açıklar.		1	0	1	0	
Fiziksel anlamda yapılan işin, uygulanan kuvvet ve alınan yolla ilişkili olduğunu açıklar.		1	1	0	100	
Enerjiyi iş kavramı ile ilişkilendirerek, kinetik ve potansiyel enerji olarak sınıflandırır.		2	1	1	50	
Hava veya su direncinin etkisini azaltmaya yönelik bir araç tasarlar.		1	0	1	0	
Sürtünme kuvvetinin kinetik enerji üzerindeki etkisini örneklerle açıklar.		1	0	1	0	
Kinetik ve potansiyel enerji türlerinin birbirine dönüşümünden hareketle enerjinin korunduğu sonucunu çıkarır.		1	0	1	0	
Mitozun canlılar için önemini açıklar.		1	1	0	100	

7. SINIF MOZAIK YAYINLARI TG



184,930 % 97,41

KOCAELİ / KÖRFEZ
Uluğbey Ortaokulu

7E - 65
CANSU DİNÇ

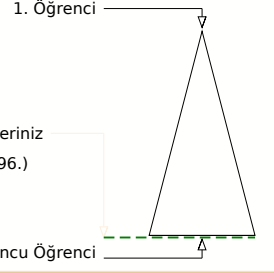
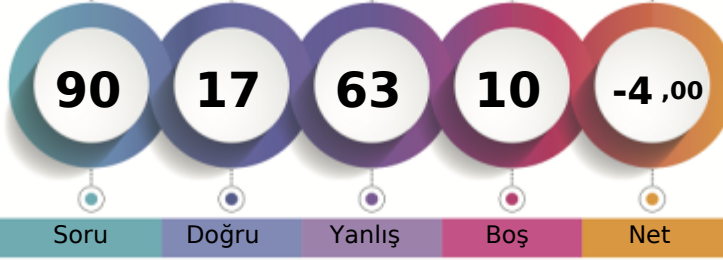

Soru Doğru Yanlış Boş Net

	Şube	Kurum	İlçe	İl	Genel
Öğrenci Sıra No	21	110	611	2996	90496 % 97,41
Sınava Katılan Öğrenci Sayısı	23	115	623	3056	92904

	Soru	Doğru	Yanlış	Boş	Net	Başarı
Sözel (TÜR)	20	6	14	0	1,33	% 7
Cevap Anahtarı	A	BCCDADCCDCBADAACBAA				
Cevaplarınız		aaabAaDcbbCddacbCBbc				

Türkçe	S	D	Y	B%
Bağlamdan hareketle bilmediği kelime ve kelime gruplarının anlamını tahmin eder.	2	0	2	0
Yazdıklarını düzenler.	2	0	2	0
Okudukları ile ilgili çıkarımlarda bulunur.	1	0	1	0
Metnin ana fikrini/ana duygusunu belirler.	1	1	0	100
Metnin ilgili sorularını cevaplar.	3	1	2	33
Çekim eklerinin işlevlerini ayırt eder.	2	1	1	50
Fillerin anlam özelliklerini fark eder.	1	1	0	100
Metin türlerini ayırt eder.	1	0	1	0
Bir işi işlem basamaklarına göre yazar.	1	0	1	0
Görsellerle ilgili sorularını cevaplar.	2	0	2	0
Gratik, tablo ve çizelgeyle sunulan bilgileri yorumlar.	2	0	2	0
Metindeki yardımcı fikirleri belirler.	1	1	0	100
Deyim ve atasözlerinin metne katkısını belirler.	1	1	0	100

	Soru	Doğru	Yanlış	Boş	Net	Başarı
Sözel (TAR)	10	3	7	0	0,67	% 7
Cevap Anahtarı	A	BCCDCBDACA				
Cevaplarınız		aaacadDdCA				

Tarih	S	D	Y	B%
İletişimi etkileyen tutum ve davranışları analiz ederek kendi tutum ve davranışlarını sorgular.	1	0	1	0
Osmanlı Devleti'nde islahat hareketleri sonucu ortaya çıkan kurumlardan hareketle toplumsal ve ekonomik değişim	2	1	1	50
Osmanlı Devleti'nin fetih siyasetini örnekler üzerinden analiz eder.	2	0	2	0
Osmanlı kültür, sanat ve estetik anlayışına örnekler verir.	1	0	1	0
İletişim araçlarından yararlanırken haklarını kullanır ve sorumluluklarını yerine getirir.	1	0	1	0
Osmanlı Devleti'nin siyasi güç olarak ortaya çıkış sürecini ve bu süreci etkileyen faktörleri açıklar.	1	0	1	0
Örnek incelemeler yoluyla geçmişten günümüze, yerleşmeyi etkileyen faktörler hakkında çıkarımlarda bulunur.	1	1	0	100
Avrupa'daki gelişmelerle bağlantılı olarak Osmanlı Devleti'ni değişime zorlayan süreçleri kavrar.	1	1	0	100

	Soru	Doğru	Yanlış	Boş	Net	Başarı
Sözel (DİN)	10	1	9	0	-2,00	% 0
Cevap Anahtarı	A	ACDCCBDAAB				
Cevaplarınız		ddaCaaabcd				

Din K.ve A.B.	S	D	Y	B%
Melekleri özellikleri ve görevlerine göre sınıflandırır.	1	0	1	0
Dünya hayatı ile ahiret hayatı arasındaki ilişkiyi yorumlar.	1	0	1	0
Ahiret hayatının aşamalarını açıklar.	1	0	1	0
Nâs suresini okur, anlamını söyler.	1	1	0	100
İslam'da hac ibadetinin önemini ayet ve hadisler ışığında yorumlar.	1	0	1	0
Haccın yapılışını özetler.	2	0	2	0
Kurban ibadetini İslam'ın yardımcı ve dayanışmaya verdiği önem açısından değerlendirir.	2	0	2	0
Umre ibadeti ve önemini açıklar.	1	0	1	0

	Soru	Doğru	Yanlış	Boş	Net	Başarı
Sözel (İNG)	10	0	0	10	0,00	% 0
Cevap Anahtarı	A	CBBDAADBAC				
Cevaplarınız						

İngilizce	S	D	Y	B%
Students will be able to talk about other people's appearances and personalities.	2	0	0	0
Students will be able to write simple pieces to compare people.	1	0	0	0
Students will be able to understand short and simple texts on sports.	1	0	0	0
Students will be able to ask questions related to the frequency of events.	1	0	0	0
Students will be able to recognize specific information in oral texts dealing with past events and dates.	1	0	0	0
Students will be able to talk about past events with definite time.	1	0	0	0
Students will be able to describe past events and experiences.	1	0	0	0
Students will be able to identify the names of wild animals in simple oral texts.	1	0	0	0
Students will be able to make simple suggestions.	1	0	0	0

	Soru	Doğru	Yanlış	Boş	Net	Başarı
Sayısal (MAT)	20	3	17	0	-2,67	% 0
Cevap Anahtarı	A	ACDCCBDAACBCADABDD				
Cevaplarınız		baDadBabddaaddccdbBa				

Matematik	S	D	Y	B%
Tam sayılarla toplama ve çıkarma işlemlerini yapar, ilgili problemleri çözer.	1	0	1	0
Tam sayılarla çarpma ve bölme işlemlerini yapar.	2	0	2	0
Rasyonel sayıların tanır ve sayı doğrusunda gösterir.	1	1	0	100
Rasyonel sayıların ondalık gösterimle ifade eder.	2	0	2	0
Rasyonel sayıların kare ve küplerini hesaplar.	2	1	1	50
Rasyonel sayılarla toplama ve çıkarma işlemlerini yapar.	2	1	1	50
Devirli olan ve olmayan ondalık gösterimleri rasyonel sayı olarak ifade eder.	1	0	1	0
Rasyonel sayılarla çarpma ve bölme işlemlerini yapar.	3	0	3	0
Rasyonel sayıların sıralar ve karşılaştırır.	1	0	1	0
Tam sayılarla işlemler yapmayı gerektiren problemleri çözer.	2	0	2	0
Rasyonel sayılarla çok adımlı işlemleri yapar.	2	0	2	0
Tam sayıların kendileri ile tekrarlı çarpımını üslü nicelik olarak ifade eder.	1	0	1	0

	Soru	Doğru	Yanlış	Boş	Net	Başarı
Sayısal (FEN)	20	4	16	0	-1,33	% 0
Cevap Anahtarı	A	BCDDBDACBDCDCACABCDA				
Cevaplarınız		ddcDabAdcbdbAaaddbDc				

Fen	S	D	Y	B%
Uzay teknolojilerini açıklar.	1	0	1	0
Yıldız oluşum sürecinin farkına varır.	1	0	1	0
Hayvan ve bitki hücrelerini, temel kısımları ve görevleri açısından karşılaştırır.	1	0	1	0
Mitozun birbirini takip eden farklı evrelerden oluştuğunu açıklar.	1	1	0	100
Geçmişten günümüze, hücrenin yapısı ile ilgili görüşleri teknolojilerle ilişkilendirerek tartışır.	1	0	1	0
Hücre-doku-organ-sistem-organizma ilişkisini açıklar.	1	0	1	0
Mayozun canlılar için önemini açıklar.	1	1	0	100
Mayoz ve mitoz arasındaki farkları karşılaştırır.	1	0	1	0
Üreme ana hücrelerinde mayozun nasıl gerçekleştiğini model üzerinde gösterir.	1	0	1	0
Kütleyle etki eden yer çekimi kuvvetini ağırlık olarak adlandırır.	2	0	2	0
Kütle ve ağırlık kavramlarını karşılaştırır.	1	0	1	0
Yer çekimini kütle çekimi olarak gök cisimleri temelinde açıklar.	1	0	1	0
Fiziksel anlamda yapılan işin, uygulanan kuvvet ve alınan yolla ilişkili olduğunu açıklar.	1	1	0	100
Enerjiyi iş kavramı ile ilişkilendirerek, kinetik ve potansiyel enerji olarak sınıflandırır.	2	0	2	0
Hava veya su direncinin etkisini azaltmaya yönelik bir araç tasarlar.	1	0	1	0
Sürtünme kuvvetinin kinetik enerji üzerindeki etkisini örneklerle açıklar.	1	0	1	0
Kinetik ve potansiyel enerji türlerinin birbirine dönüşümünden hareketle enerjinin korunduğu sonucunu çıkarır.	1	1	0	100
Mitozun canlılar için önemini açıklar.	1	0	1	0

7. SINIF MOZAİK YAYINLARI TG



184,934 % 97,40

KOCAELİ / KÖRFEZ
Uluğbey Ortaokulu

7E - 67
CEREN DEMİRTAŞ

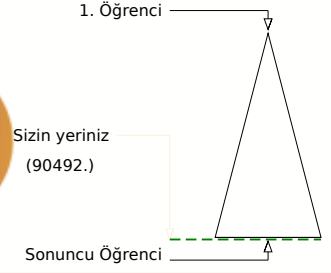
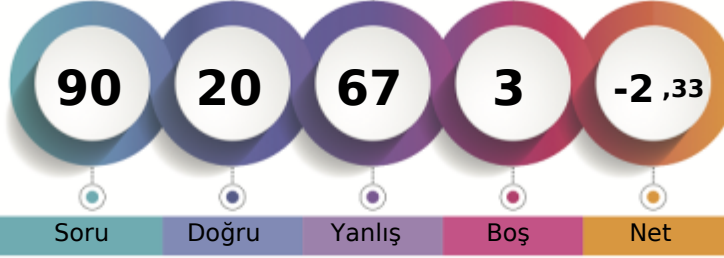

Soru Doğru Yanlış Boş Net

Şube Kurum İlçe İl Genel

Öğrenci Sıra No 20 109 610 2995 90492 % 97,40

Sınava Katılan Öğrenci Sayısı 23 115 623 3056 92904

		Soru	Doğru	Yanlış	Boş	Net	Başarı
Sözel (TÜR)		20	3	17	0	-2,67	% 0
Cevap Anahtarı	B	ACBABBCCDADDCCDCBADA					
Cevaplarınız		bacdadbdacbaaaDacAaA					

		S	D	Y	B%
Türkçe		2	0	2	0
Bağlamdan hareketle bilmediği kelime ve kelime gruplarının anlamını tahmin eder.		2	0	2	0
Yazdıklarını düzenler.		2	0	2	0
Okudukları ile ilgili çıkarımlarda bulunur.		1	0	1	0
Metnin ana fikrini/ana duygusunu belirler.		1	0	1	0
Metnin ilgili sorularını cevaplar.		3	0	3	0
Çekim eklerinin işlevlerini ayırt eder.		2	1	1	50
Fillerin anlam özelliklerini fark eder.		1	0	1	0
Metin türlerini ayırt eder.		1	1	0	100
Bir işi işlem basamaklarına göre yazar.		1	0	1	0
Görsellerle ilgili sorularını cevaplar.		2	1	1	50
Grafik, tablo ve çizelgeyle sunulan bilgileri yorumlar.		2	0	2	0
Metindeki yardımcı fikirleri belirler.		1	0	1	0
Deyim ve atasözlerinin metne katkısını belirler.		1	0	1	0

		Soru	Doğru	Yanlış	Boş	Net	Başarı
Sözel (TAR)		10	5	5	0	3,33	% 33
Cevap Anahtarı	B	BDACABCCDC					
Cevaplarınız		cDbCAaBcDa					

		S	D	Y	B%
Tarih		2	2	0	100
İletişimi etkileyen tutum ve davranışları analiz ederek kendi tutum ve davranışlarını sorgular.		1	0	1	0
Osmanlı Devleti'nde islahat hareketleri sonucu ortaya çıkan kurumlardan hareketle toplumsal ve ekonomik değişim		2	1	1	50
Osmanlı Devleti'nin fetih siyasetini örnekler üzerinden analiz eder.		2	2	0	100
Osmanlı kültür, sanat ve estetik anlayışına örnekler verir.		1	0	1	0
İletişim araçlarından yararlanırken haklarını kullanır ve sorumluluklarını yerine getirir.		1	0	1	0
Osmanlı Devleti'nin siyasi güç olarak ortaya çıkış sürecini ve bu süreci etkileyen faktörleri açıklar.		1	0	1	0
Örnek incelemeler yoluyla geçmişten günümüze, yerleşmeyi etkileyen faktörler hakkında çıkarımlarda bulunur.		1	1	0	100
Avrupa'daki gelişmelerle bağlantılı olarak Osmanlı Devleti'ni değişime zorlayan süreçleri kavrar.		1	1	0	100

		Soru	Doğru	Yanlış	Boş	Net	Başarı
Sözel (DİN)		10	2	8	0	-0,67	% 0
Cevap Anahtarı	B	DCCBDAABAC					
Cevaplarınız		abddbAdaAb					

		S	D	Y	B%
Din K.ve A.B.		1	1	0	100
Melekleri özellikleri ve görevlerine göre sınıflandırır.		1	0	1	0
Dünya hayatı ile ahiret hayatı arasındaki ilişkiyi yorumlar.		1	0	1	0
Ahiret hayatının aşamalarını açıklar.		1	0	1	0
Nâs suresini okur, anlamını söyler.		1	0	1	0
İslam'da hac ibadetinin önemini ayet ve hadisler ışığında yorumlar.		1	0	1	0
Haccın yapılışını özetler.		2	0	2	0
Kurban ibadetini İslam'ın yardımlaşma ve dayanışmaya verdiği önem açısından değerlendirir.		2	1	1	50
Umre ibadeti ve önemini açıklar.		1	0	1	0

		Soru	Doğru	Yanlış	Boş	Net	Başarı
Sözel (İNG)		10	3	7	0	0,67	% 7
Cevap Anahtarı	B	BDAADBACCB					
Cevaplarınız		dDcAccbaCc					

		S	D	Y	B%
İngilizce		2	1	1	50
Students will be able to talk about other people's appearances and personalities.		2	1	1	50
Students will be able to write simple pieces to compare people.		1	0	1	0
Students will be able to understand short and simple texts on sports.		1	0	1	0
Students will be able to ask questions related to the frequency of events.		1	1	0	100
Students will be able to recognize specific information in oral texts dealing with past events and dates.		1	0	1	0
Students will be able to talk about past events with definite time.		1	1	0	100
Students will be able to describe past events and experiences.		1	0	1	0
Students will be able to identify the names of wild animals in simple oral texts.		1	0	1	0
Students will be able to make simple suggestions.		1	0	1	0

		Soru	Doğru	Yanlış	Boş	Net	Başarı
Sayısal (MAT)		20	5	13	2	0,67	% 3
Cevap Anahtarı	B	DABDBDÄCDBCBDCAACBCA					
Cevaplarınız		bAc cbddb dcDccbcBCA					

		S	D	Y	B%
Matematik		1	0	1	0
Tam sayılarla toplama ve çıkarma işlemlerini yapar, ilgili problemleri çözer.		1	0	1	0
Tam sayılarla çarpma ve bölme işlemlerini yapar.		2	1	1	50
Rasyonel sayıların tanır ve sayı doğrusunda gösterir.		1	0	1	0
Rasyonel sayıların ondalık gösterimle ifade eder.		2	0	1	0
Rasyonel sayıların kare ve küplerini hesaplar.		2	0	2	0
Rasyonel sayılarla toplama ve çıkarma işlemlerini yapar.		2	1	1	50
Devirli olan ve olmayan ondalık gösterimleri rasyonel sayı olarak ifade eder.		1	0	1	0
Rasyonel sayılarla çarpma ve bölme işlemlerini yapar.		3	1	2	33
Rasyonel sayıların sıralar ve karşılaştırır.		1	0	1	0
Tam sayılarla işlemler yapmayı gerektiren problemleri çözer.		2	2	0	100
Rasyonel sayılarla çok adımlı işlemleri yapar.		2	0	1	0
Tam sayıların kendileri ile tekrarlı çarpımını üslü nicelik olarak ifade eder.		1	0	1	0

		Soru	Doğru	Yanlış	Boş	Net	Başarı
Sayısal (FEN)		20	2	17	1	-3,67	% 0
Cevap Anahtarı	B	CABCDABCDBDÄCDBCDCDA					
Cevaplarınız		bddabbdaaa DcdaaCbab					

		S	D	Y	B%
Fen		1	0	1	0
Uzay teknolojilerini açıklar.		1	0	1	0
Yıldız oluşum sürecinin farkına varır.		1	0	1	0
Hayvan ve bitki hücrelerini, temel kısımları ve görevleri açısından karşılaştırır.		1	0	1	0
Mitozun birbirini takip eden farklı evrelerden oluştuğunu açıklar.		1	0	1	0
Geçmişten günümüze, hücrenin yapısı ile ilgili görüşleri teknolojilerle ilişkilendirerek tartışır.		1	0	0	0
Hücre-doku-organ-sistem-organizma ilişkisini açıklar.		1	1	0	100
Mayozun canlılar için önemini açıklar.		1	0	1	0
Mayoz ve mitoz arasındaki farkları karşılaştırır.		1	0	1	0
Üreme ana hücrelerinde mayozun nasıl gerçekleştiğini model üzerinde gösterir.		1	0	1	0
Kütleyle etki eden yer çekimi kuvvetini ağırlık olarak adlandırır.		2	1	1	50
Kütle ve ağırlık kavramlarını karşılaştırır.		1	0	1	0
Yer çekimini kütle çekimi olarak gök cisimleri temelinde açıklar.		1	0	1	0
Fiziksel anlamda yapılan işin, uygulanan kuvvet ve alınan yolla ilişkili olduğunu açıklar.		1	0	1	0
Enerjiyi iş kavramı ile ilişkilendirerek, kinetik ve potansiyel enerji olarak sınıflandırır.		2	0	2	0
Hava veya su direncinin etkisini azaltmaya yönelik bir araç tasarlar.		1	0	1	0
Sürtünme kuvvetinin kinetik enerji üzerindeki etkisini örneklerle açıklar.		1	0	1	0
Kinetik ve potansiyel enerji türlerinin birbirine dönüşümünden hareketle enerjinin korunduğu sonucunu çıkarır.		1	0	1	0
Mitozun canlılar için önemini açıklar.		1	0	1	0

7. SINIF MOZAİK YAYINLARI TG

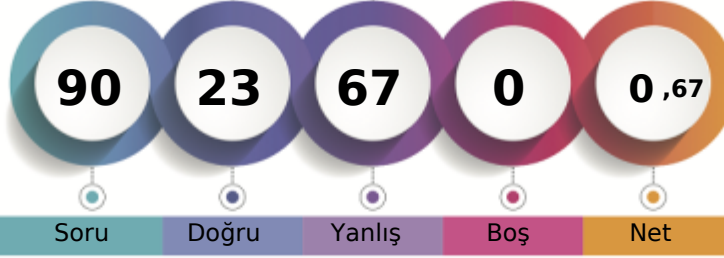

194,347 % 94,86

KOCAELİ / KÖRFEZ
Uluğbey Ortaokulu7E - 71
DİYAR YAVUZ

1. Öğrenci

Sizin yeriniz
(88129.)

Sonuncu Öğrenci

Soru Doğru Yanlış Boş Net

Şube Kurum İlçe İl Genel

Öğrenci Sıra No 18 104 596 2935 88129 % 94,86

Sınava Katılan Öğrenci Sayısı 23 115 623 3056 92904

	Soru	Doğru	Yanlış	Boş	Net	Başarı
Sözel (TÜR)	20	5	15	0	0,00	% 0
Cevap Anahtarı	A	BCCDADCCDCBADAACBAA				
Cevaplarınız		BaaDccaaCbCabDbdadba				

Türkçe	S	D	Y	B%
Bağlamdan hareketle bilmediği kelime ve kelime gruplarının anlamını tahmin eder.	2	1	1	50
Yazdıklarını düzenler.	2	0	2	0
Okudukları ile ilgili çıkarımlarda bulunur.	1	1	0	100
Metnin ana fikrini/ana duygusunu belirler.	1	0	1	0
Metnin ilgili sorularını cevaplar.	3	1	2	33
Çekim eklerinin işlevlerini ayırt eder.	2	0	2	0
Fillerin anlam özelliklerini fark eder.	1	1	0	100
Metin türlerini ayırt eder.	1	0	1	0
Bir işi işlem basamaklarına göre yazar.	1	1	0	100
Görsellerle ilgili sorularını cevaplar.	2	0	2	0
Grafik, tablo ve çizelgeyle sunulan bilgileri yorumlar.	2	0	2	0
Metindeki yardımcı fikirleri belirler.	1	0	1	0
Deyim ve atasözlerinin metne katkısını belirler.	1	0	1	0

	Soru	Doğru	Yanlış	Boş	Net	Başarı
Sözel (TAR)	10	5	5	0	3,33	% 33
Cevap Anahtarı	A	BCCDCBDACA				
Cevaplarınız		aCbDCabdcA				

Tarih	S	D	Y	B%
İletişimi etkileyen tutum ve davranışları analiz ederek kendi tutum ve davranışlarını sorgular.	1	0	1	0
Osmanlı Devleti'nde islahat hareketleri sonucu ortaya çıkan kurumlardan hareketle toplumsal ve ekonomik değişim	2	1	1	50
Osmanlı Devleti'nin fetih siyasetini örnekler üzerinden analiz eder.	2	1	1	50
Osmanlı kültür, sanat ve estetik anlayışına örnekler verir.	1	1	0	100
İletişim araçlarından yararlanırken haklarını kullanır ve sorumluluklarını yerine getirir.	1	0	1	0
Osmanlı Devleti'nin siyasi güç olarak ortaya çıkış sürecini ve bu süreci etkileyen faktörleri açıklar.	1	0	1	0
Örnek incelemeler yoluyla geçmişten günümüze, yerleşmeyi etkileyen faktörler hakkında çıkarımlarda bulunur.	1	1	0	100
Avrupa'daki gelişmelerle bağlantılı olarak Osmanlı Devleti'ni değişime zorlayan süreçleri kavrar.	1	1	0	100

	Soru	Doğru	Yanlış	Boş	Net	Başarı
Sözel (DİN)	10	3	7	0	0,67	% 7
Cevap Anahtarı	A	ACDCCBDAAB				
Cevaplarınız		bDbDbcDacB				

Din K.ve A.B.	S	D	Y	B%
Melekleri özellikleri ve görevlerine göre sınıflandırır.	1	0	1	0
Dünya hayatı ile ahiret hayatı arasındaki ilişkiyi yorumlar.	1	0	1	0
Ahiret hayatının aşamalarını açıklar.	1	0	1	0
Nâs suresini okur, anlamını söyler.	1	0	1	0
İslam'da hac ibadetinin önemini ayet ve hadisler ışığında yorumlar.	1	0	1	0
Haccın yapılışını özetler.	2	1	1	50
Kurban ibadetini İslam'ın yardımlaşma ve dayanışmaya verdiği önem açısından değerlendirir.	2	2	0	100
Umre ibadeti ve önemini açıklar.	1	0	1	0

	Soru	Doğru	Yanlış	Boş	Net	Başarı
Sayısal (MAT)	20	4	16	0	-1,33	% 0
Cevap Anahtarı	A	ACDCEBDCAACBCADABDBD				
Cevaplarınız		bbDaCaadcAbdbc*dcdac				

Matematik	S	D	Y	B%
Tam sayılarla toplama ve çıkarma işlemlerini yapar, ilgili problemleri çözer.	1	0	1	0
Tam sayılarla çarpma ve bölme işlemlerini yapar.	2	0	2	0
Rasyonel sayıların tanır ve sayı doğrusunda gösterir.	1	1	0	100
Rasyonel sayıların ondalık gösterimle ifade eder.	2	1	1	50
Rasyonel sayıların kare ve küplerini hesaplar.	2	1	1	50
Rasyonel sayılarla toplama ve çıkarma işlemlerini yapar.	2	0	2	0
Devirli olan ve olmayan ondalık gösterimleri rasyonel sayı olarak ifade eder.	1	0	1	0
Rasyonel sayılarla çarpma ve bölme işlemlerini yapar.	3	0	3	0
Rasyonel sayıların sıralar ve karşılaştırır.	1	0	1	0
Tam sayılarla işlemler yapmayı gerektiren problemleri çözer.	2	0	2	0
Rasyonel sayılarla çok adımlı işlemleri yapar.	2	1	1	50
Tam sayıların kendileri ile tekrarlı çarpımını üslü nicelik olarak ifade eder.	1	0	1	0

	Soru	Doğru	Yanlış	Boş	Net	Başarı
Sözel (İNG)	10	2	8	0	-0,67	% 0
Cevap Anahtarı	A	CBBDAADBAC				
Cevaplarınız		accDbAcaca				

İngilizce	S	D	Y	B%
Students will be able to talk about other people's appearances and personalities.	2	0	2	0
Students will be able to write simple pieces to compare people.	1	0	1	0
Students will be able to understand short and simple texts on sports.	1	0	1	0
Students will be able to ask questions related to the frequency of events.	1	1	0	100
Students will be able to recognize specific information in oral texts dealing with past events and dates.	1	0	1	0
Students will be able to talk about past events with definite time.	1	1	0	100
Students will be able to describe past events and experiences.	1	0	1	0
Students will be able to identify the names of wild animals in simple oral texts.	1	0	1	0
Students will be able to make simple suggestions.	1	0	1	0

	Soru	Doğru	Yanlış	Boş	Net	Başarı
Sayısal (FEN)	20	4	16	0	-1,33	% 0
Cevap Anahtarı	A	BCDDBDACBDCDCACABCDA				
Cevaplarınız		adbdcadbdaacbdadBCDA				

Fen	S	D	Y	B%
Uzay teknolojilerini açıklar.	1	0	1	0
Yıldız oluşum sürecinin farkına varır.	1	0	1	0
Hayvan ve bitki hücrelerini, temel kısımları ve görevleri açısından karşılaştırır.	1	0	1	0
Mitozun birbirini takip eden farklı evrelerden oluştuğunu açıklar.	1	0	1	0
Geçmişten günümüze, hücrenin yapısı ile ilgili görüşleri teknolojilerle ilişkilendirerek tartışır.	1	0	1	0
Hücre-doku-organ-sistem-organizma ilişkisini açıklar.	1	0	1	0
Mayozun canlılar için önemini açıklar.	1	0	1	0
Mayoz ve mitoz arasındaki farkları karşılaştırır.	1	0	1	0
Üreme ana hücrelerinde mayozun nasıl gerçekleştiğini model üzerinde gösterir.	1	0	1	0
Kütleyle etki eden yer çekimi kuvvetini ağırlık olarak adlandırır.	2	0	2	0
Kütle ve ağırlık kavramlarını karşılaştırır.	1	0	1	0
Yer çekiminin kütle çekimi olarak gök cisimleri temelinde açıklar.	1	0	1	0
Fiziksel anlamda yapılan işin, uygulanan kuvvet ve alınan yolla ilişkili olduğunu açıklar.	1	0	1	0
Enerjiyi iş kavramı ile ilişkilendirerek, kinetik ve potansiyel enerji olarak sınıflandırır.	2	1	1	50
Hava veya su direncinin etkisini azaltmaya yönelik bir araç tasarlar.	1	0	1	0
Sürtünme kuvvetinin kinetik enerji üzerindeki etkisini örneklerle açıklar.	1	1	0	100
Kinetik ve potansiyel enerji türlerinin birbirine dönüşümünden hareketle enerjinin korunduğu sonucunu çıkarır.	1	1	0	100
Mitozun canlılar için önemini açıklar.	1	1	0	100

7. SINIF MOZAİK YAYINLARI TG



253,283 % 60,87

KOCAELİ / KÖRFEZ
Uluğbey Ortaokulu

7E - 141
ENES MUHAMMED DİNÇ

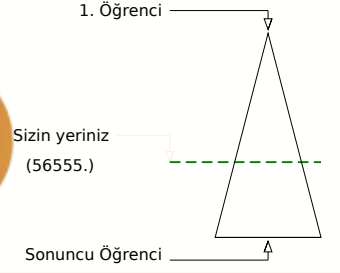
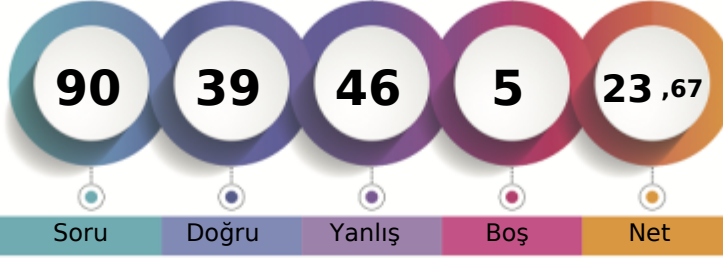

	Şube	Kurum	İlçe	İl	Genel
Öğrenci Sıra No	8	49	412	2012	56555 % 60,87
Sınava Katılan Öğrenci Sayısı	23	115	623	3056	92904

Sözel (TÜR)	Soru	Doğru	Yanlış	Boş	Net	Başarı
	20	10	7	3	7,67	% 38
Cevap Anahtarı	B	ACBABBCCDADDCCDCBADA				
Cevaplarınız		bcBAbabCDADbabD B c				
Türkçe	S	D	Y	B	%	B
Bağlamdan hareketle bilmediği kelime ve kelime gruplarının anlamını tahmin eder.	2	0	2	0		
Yazdıklarını düzenler.	2	2	0	100		
Okudukları ile ilgili çıkarımlarda bulunur.	1	1	0	100		
Metnin ana fikrini/ana duygusunu belirler.	1	1	0	100		
Metnin ilgili sorularını cevaplar.	3	1	2	33		
Çekim eklerinin işlevlerini ayırt eder.	2	1	1	50		
Fillerin anlam özelliklerini fark eder.	1	0	0	0		
Metin türlerini ayırt eder.	1	0	0	0		
Bir işi işlem basamaklarına göre yazar.	1	0	0	0		
Görsellerle ilgili sorularını cevaplar.	2	1	1	50		
Grafik, tablo ve çizelgeyle sunulan bilgileri yorumlar.	2	1	1	50		
Metindeki yardımcı fikirleri belirler.	1	1	0	100		
Deyim ve atasözlerinin metne katkısını belirler.	1	1	0	100		

Sözel (TAR)	Soru	Doğru	Yanlış	Boş	Net	Başarı
	10	6	4	0	4,67	% 47
Cevap Anahtarı	B	BDACABCCDC				
Cevaplarınız		dDAdAaCbDC				
Tarih	S	D	Y	B	%	B
İletişimi etkileyen tutum ve davranışları analiz ederek kendi tutum ve davranışlarını sorgular.	1	0	1	0		
Osmanlı Devleti'nde ıslahat hareketleri sonucu ortaya çıkan kurumlardan hareketle toplumsal ve ekonomik değişim	2	2	0	100		
Osmanlı Devleti'nin fetih siyasetini örnekler üzerinden analiz eder.	2	1	1	50		
Osmanlı kültür, sanat ve estetik anlayışına örnekler verir.	1	1	0	100		
İletişim araçlarından yararlanırken haklarını kullanır ve sorumluluklarını yerine getirir.	1	0	1	0		
Osmanlı Devleti'nin siyasi güç olarak ortaya çıkış sürecini ve bu süreci etkileyen faktörleri açıklar.	1	1	0	100		
Örnek incelemeler yoluyla geçmişten günümüze, yerleşmeyi etkileyen faktörler hakkında çıkarımlarda bulunur.	1	0	1	0		
Avrupa'daki gelişmelerle bağlantılı olarak Osmanlı Devleti'ni değişime zorlayan süreçleri kavrar.	1	1	0	100		

Sözel (DİN)	Soru	Doğru	Yanlış	Boş	Net	Başarı
	10	5	4	1	3,67	% 37
Cevap Anahtarı	B	DCCBDAABAC				
Cevaplarınız		aCdBaAAAd C				
Din K.ve A.B.	S	D	Y	B	%	B
Melekleri özellikleri ve görevlerine göre sınıflandırır.	1	0	0	0		
Dünya hayatı ile ahiret hayatı arasındaki ilişkiyi yorumlar.	1	1	0	100		
Ahiret hayatının aşamalarını açıklar.	1	0	1	0		
Nâs suresini okur, anlamını söyler.	1	1	0	100		
İslam'da hac ibadetinin önemini ayet ve hadisler ışığında yorumlar.	1	0	1	0		
Haccın yapılışını özetler.	2	1	1	50		
Kurban ibadetini İslam'ın yardımlaşma ve dayanışmaya verdiği önem açısından değerlendirir.	2	1	1	50		
Umre ibadeti ve önemini açıklar.	1	1	0	100		

Sözel (İNG)	Soru	Doğru	Yanlış	Boş	Net	Başarı
	10	8	2	0	7,33	% 73
Cevap Anahtarı	B	BDAADBACCBB				
Cevaplarınız		dDAADcACCB				
İngilizce	S	D	Y	B	%	B
Students will be able to talk about other people's appearances and personalities.	2	1	1	50		
Students will be able to write simple pieces to compare people.	1	1	0	100		
Students will be able to understand short and simple texts on sports.	1	0	1	0		
Students will be able to ask questions related to the frequency of events.	1	1	0	100		
Students will be able to recognize specific information in oral texts dealing with past events and dates.	1	1	0	100		
Students will be able to talk about past events with definite time.	1	1	0	100		
Students will be able to describe past events and experiences.	1	1	0	100		
Students will be able to identify the names of wild animals in simple oral texts.	1	1	0	100		
Students will be able to make simple suggestions.	1	1	0	100		

Sayısal (MAT)	Soru	Doğru	Yanlış	Boş	Net	Başarı
	20	3	17	0	-2,67	% 0
Cevap Anahtarı	B	DABDBDACDBDCBDAACBCA				
Cevaplarınız		acdaacdbbdacbdAcbBdA				
Matematik	S	D	Y	B	%	B
Tam sayılarla toplama ve çıkarma işlemlerini yapar, ilgili problemleri çözer.	1	0	1	0		
Tam sayılarla çarpma ve bölme işlemlerini yapar.	2	0	2	0		
Rasyonel sayıların tanımı ve sayı doğrusunda gösterir.	1	0	1	0		
Rasyonel sayıların ondalık gösterimle ifade eder.	2	0	2	0		
Rasyonel sayıların kare ve küplerini hesaplar.	2	0	2	0		
Rasyonel sayılarla toplama ve çıkarma işlemlerini yapar.	2	0	2	0		
Devirli olan ve olmayan ondalık gösterimleri rasyonel sayı olarak ifade eder.	1	0	1	0		
Rasyonel sayılarla çarpma ve bölme işlemlerini yapar.	3	2	1	67		
Rasyonel sayıların sıralar ve karşılaştırır.	1	0	1	0		
Tam sayılarla işlemler yapmayı gerektiren problemleri çözer.	2	1	1	50		
Rasyonel sayılarla çok adımlı işlemleri yapar.	2	2	0	100		
Tam sayıların kendileri ile tekrarlı çarpımını üslü nicelik olarak ifade eder.	1	0	1	0		

Sayısal (FEN)	Soru	Doğru	Yanlış	Boş	Net	Başarı
	20	7	12	1	3,00	% 15
Cevap Anahtarı	B	CABCDABCDBDACBDCDCA				
Cevaplarınız		bABdDbbaabacD bBDCcabd				
Fen	S	D	Y	B	%	B
Uzay teknolojilerini açıklar.	1	0	1	0		
Yıldız oluşum sürecinin farkına varır.	1	0	1	0		
Hayvan ve bitki hücrelerini, temel kısımları ve görevleri açısından karşılaştırır.	1	0	1	0		
Mitozun birbirini takip eden farklı evrelerden oluştuğunu açıklar.	1	0	1	0		
Geçmişten günümüze, hücrenin yapısı ile ilgili görüşleri teknolojilerle ilişkilendirerek tartışır.	1	0	1	0		
Hücre-doku-organ-sistem-organizma ilişkisini açıklar.	1	1	0	100		
Mayozun canlılar için önemini açıklar.	1	0	0	0		
Mayoz ve mitoz arasındaki farkları karşılaştırır.	1	0	1	0		
Üreme ana hücrelerinde mayozun nasıl gerçekleştiğini model üzerinde gösterir.	1	1	0	100		
Kütleyle etki eden yer çekimi kuvvetini ağırlık olarak adlandırır.	2	2	0	100		
Kütle ve ağırlık kavramlarını karşılaştırır.	1	0	1	0		
Yer çekimini kütle çekimi olarak gök cisimleri temelinde açıklar.	1	0	1	0		
Fiziksel anlamda yapılan işin, uygulanan kuvvet ve alınan yolla ilişkili olduğunu açıklar.	1	0	1	0		
Enerjiyi iş kavramı ile ilişkilendirerek, kinetik ve potansiyel enerji olarak sınıflandırır.	2	1	1	50		
Hava veya su direncinin etkisini azaltmaya yönelik bir araç tasarlar.	1	1	0	100		
Sürtünme kuvvetinin kinetik enerji üzerindeki etkisini örneklerle açıklar.	1	0	1	0		
Kinetik ve potansiyel enerji türlerinin birbirine dönüşümünden hareketle enerjinin korunduğu sonucunu çıkarır.	1	1	0	100		
Mitozun canlılar için önemini açıklar.	1	0	1	0		

7. SINIF MOZAİK YAYINLARI TG



215,496 % 84,50

KOCAELİ / KÖRFEZ
Uluğbey Ortaokulu

7E - 16100
EREN ŞEN

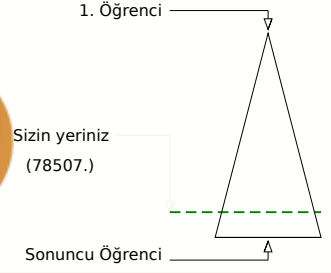
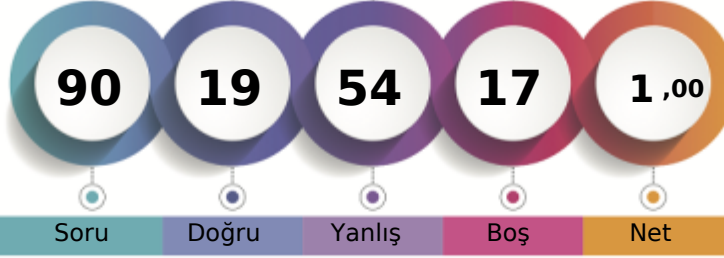

Soru Doğru Yanlış Boş Net

Şube Kurum İlçe İl Genel

Öğrenci Sıra No 15 92 556 2692 78507 % 84,50

Sınava Katılan Öğrenci Sayısı 23 115 623 3056 92904

		Soru	Doğru	Yanlış	Boş	Net	Başarı
Sözel (TÜR)		20	5	10	5	1,67	% 8
Cevap Anahtarı	A	BCCDADCCDCBADAACBAB					
Cevaplarınız		ddbaba Cdd cbAAb B					

		S	D	Y	B%
Türkçe		2	0	2	0
Bağlamdan hareketle bilmediği kelime ve kelime gruplarının anlamını tahmin eder.		2	0	2	0
Yazdıklarını düzenler.		2	0	1	0
Okudukları ile ilgili çıkarımlarda bulunur.		1	0	1	0
Metnin ana fikrini/ana duygusunu belirler.		1	0	1	0
Metinle ilgili soruları cevaplar.		3	1	1	33
Çekim eklerinin işlevlerini ayırt eder.		2	1	0	50
Fillerin anlam özelliklerini fark eder.		1	0	1	0
Metin türlerini ayırt eder.		1	0	1	0
Bir işi işlem basamaklarına göre yazar.		1	0	1	0
Görsellerle ilgili soruları cevaplar.		2	2	0	100
Grafik, tablo ve çizelgeyle sunulan bilgileri yorumlar.		2	1	0	50
Metindeki yardımcı fikirleri belirler.		1	0	1	0
Deyim ve atasözlerinin metne katkısını belirler.		1	0	0	0

		Soru	Doğru	Yanlış	Boş	Net	Başarı
Sözel (TAR)		10	3	4	3	1,67	% 17
Cevap Anahtarı	A	BCCDCBDACA					
Cevaplarınız		d Cbaad C					

		S	D	Y	B%
Tarih		2	1	0	50
İletişimi etkileyen tutum ve davranışları analiz ederek kendi tutum ve davranışlarını sorgular.		1	0	1	0
Osmanlı Devleti'nde islahat hareketleri sonucu ortaya çıkan kurumlardan hareketle toplumsal ve ekonomik değişim		2	1	0	50
Osmanlı Devleti'nin fetih siyasetini örnekler üzerinden analiz eder.		2	1	1	50
Osmanlı kültür, sanat ve estetik anlayışına örnekler verir.		1	0	1	0
İletişim araçlarından yararlanırken haklarını kullanır ve sorumluluklarını yerine getirir.		1	0	1	0
Osmanlı Devleti'nin siyasi güç olarak ortaya çıkış sürecini ve bu süreci etkileyen faktörleri açıklar.		1	0	0	0
Örnek incelemeler yoluyla geçmişten günümüze, yerleşmeyi etkileyen faktörler hakkında çıkarımlarda bulunur.		1	1	0	100
Avrupa'daki gelişmelerle bağlantılı olarak Osmanlı Devleti'ni değişime zorlayan süreçleri kavrar.		1	0	0	0

		Soru	Doğru	Yanlış	Boş	Net	Başarı
Sözel (DİN)		10	0	8	2	-2,67	% 0
Cevap Anahtarı	A	ACDCCBDAAB					
Cevaplarınız		daad dbb c					

		S	D	Y	B%
Din K.ve A.B.		1	0	1	0
Melekleri özellikleri ve görevlerine göre sınıflandırır.		1	0	1	0
Dünya hayatı ile ahiret hayatı arasındaki ilişkiyi yorumlar.		1	0	1	0
Ahiret hayatının aşamalarını açıklar.		1	0	1	0
Nâs suresini okur, anlamını söyler.		1	0	1	0
İslam'da hac ibadetinin önemini ayet ve hadisler ışığında yorumlar.		1	0	0	0
Haccın yapılışını özetler.		2	0	2	0
Kurban ibadetini İslam'ın yardımlaşma ve dayanışmaya verdiği önem açısından değerlendirir.		2	0	2	0
Umre ibadeti ve önemini açıklar.		1	0	0	0

		Soru	Doğru	Yanlış	Boş	Net	Başarı
Sözel (İNG)		10	0	10	0	-3,33	% 0
Cevap Anahtarı	A	CBBDAADBAC					
Cevaplarınız		acdabdaabd					

		S	D	Y	B%
İngilizce		2	0	2	0
Students will be able to talk about other people's appearances and personalities.		2	0	2	0
Students will be able to write simple pieces to compare people.		1	0	1	0
Students will be able to understand short and simple texts on sports.		1	0	1	0
Students will be able to ask questions related to the frequency of events.		1	0	1	0
Students will be able to recognize specific information in oral texts dealing with past events and dates.		1	0	1	0
Students will be able to talk about past events with definite time.		1	0	1	0
Students will be able to describe past events and experiences.		1	0	1	0
Students will be able to identify the names of wild animals in simple oral texts.		1	0	1	0
Students will be able to make simple suggestions.		1	0	1	0

		Soru	Doğru	Yanlış	Boş	Net	Başarı
Sayısal (MAT)		20	5	10	5	1,67	% 8
Cevap Anahtarı	A	ACDCEBDCAACBCADABDD					
Cevaplarınız		dC Bd cbAba Acdc Ba					

		S	D	Y	B%
Matematik		1	0	1	0
Tam sayılarla toplama ve çıkarma işlemlerini yapar, ilgili problemleri çözer.		1	0	1	0
Tam sayılarla çarpma ve bölme işlemlerini yapar.		2	1	1	50
Rasyonel sayıların tanır ve sayı doğrusunda gösterir.		1	0	0	0
Rasyonel sayıların ondalık gösterimle ifade eder.		2	1	1	50
Rasyonel sayıların kare ve küplerini hesaplar.		2	1	1	50
Rasyonel sayılarla toplama ve çıkarma işlemlerini yapar.		2	0	1	0
Devirli olan ve olmayan ondalık gösterimleri rasyonel sayı olarak ifade eder.		1	0	1	0
Rasyonel sayılarla çarpma ve bölme işlemlerini yapar.		3	1	1	33
Rasyonel sayıların sıralar ve karşılaştırır.		1	0	1	0
Tam sayılarla işlemler yapmayı gerektiren problemleri çözer.		2	1	0	50
Rasyonel sayılarla çok adımlı işlemleri yapar.		2	0	1	0
Tam sayıların kendileri ile tekrarlı çarpımını üslü nicelik olarak ifade eder.		1	0	1	0

		Soru	Doğru	Yanlış	Boş	Net	Başarı
Sayısal (FEN)		20	6	12	2	2,00	% 10
Cevap Anahtarı	A	BCDDBDACBDCDCACABCDA					
Cevaplarınız		adabcD Cc baCbbABdDc					

		S	D	Y	B%
Fen		1	0	1	0
Uzay teknolojilerini açıklar.		1	0	1	0
Yıldız oluşum sürecinin farkına varır.		1	0	1	0
Hayvan ve bitki hücrelerini, temel kısımları ve görevleri açısından karşılaştırır.		1	0	1	0
Mitozun birbirini takip eden farklı evrelerden oluştuğunu açıklar.		1	0	1	0
Geçmişten günümüze, hücrenin yapısı ile ilgili görüşleri teknolojilerle ilişkilendirerek tartışır.		1	0	1	0
Hücre-doku-organ-sistem-organizma ilişkisini açıklar.		1	1	0	100
Mayozun canlılar için önemini açıklar.		1	0	0	0
Mayoz ve mitoz arasındaki farkları karşılaştırır.		1	1	0	100
Üreme ana hücrelerinde mayozun nasıl gerçekleştiğini model üzerinde gösterir.		1	0	1	0
Kütleyle etki eden yer çekimi kuvvetini ağırlık olarak adlandırır.		2	0	1	0
Kütle ve ağırlık kavramlarını karşılaştırır.		1	0	1	0
Yer çekimini kütle çekimi olarak gök cisimleri temelinde açıklar.		1	1	0	100
Fiziksel anlamda yapılan işin, uygulanan kuvvet ve alınan yolla ilişkili olduğunu açıklar.		1	0	1	0
Enerjiyi iş kavramı ile ilişkilendirerek, kinetik ve potansiyel enerji olarak sınıflandırır.		2	1	1	50
Hava veya su direncinin etkisini azaltmaya yönelik bir araç tasarlar.		1	1	0	100
Sürtünme kuvvetinin kinetik enerji üzerindeki etkisini örneklerle açıklar.		1	0	1	0
Kinetik ve potansiyel enerji türlerinin birbirine dönüşümünden hareketle enerjinin korunduğu sonucunu çıkarır.		1	1	0	100
Mitozun canlılar için önemini açıklar.		1	0	1	0

7. SINIF MOZAİK YAYINLARI TG



225,520 % 78,42

KOCAELİ / KÖRFEZ
Uluğbey Ortaokulu

7E - 200
FUNDA AK

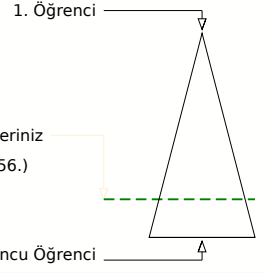
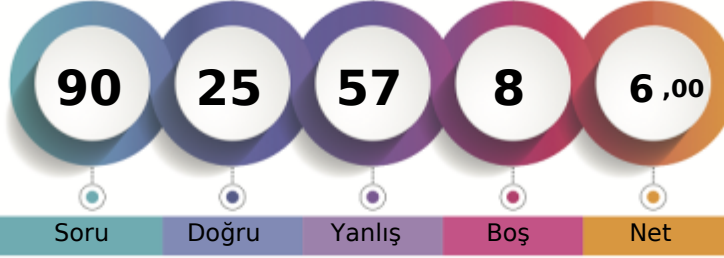

Soru Doğru Yanlış Boş Net

Şube Kurum İlçe İl Genel

Öğrenci Sıra No 14 81 519 2519 72856 % 78,42

Sınava Katılan Öğrenci Sayısı 23 115 623 3056 92904

		Soru	Doğru	Yanlış	Boş	Net	Başarı
Sözel (TÜR)		20	3	14	3	-1,67	% 0
Cevap Anahtarı	B	ACBABBCCDADDCCDCBADA					
Cevaplarınız		bdBc dbdabaDd Dbcb b					

Türkçe	S	D	Y	B%
Bağlamdan hareketle bilmediği kelime ve kelime gruplarının anlamını tahmin eder.	2	0	2	0
Yazdıklarını düzenler.	2	0	2	0
Okudukları ile ilgili çıkarımlarda bulunur.	1	0	1	0
Metnin ana fikrini/ana duygusunu belirler.	1	0	1	0
Metnin ilgili sorularını cevaplar.	3	1	1	33
Çekim eklerinin işlevlerini ayırt eder.	2	1	1	50
Fillerin anlam özelliklerini fark eder.	1	0	1	0
Metin türlerini ayırt eder.	1	0	1	0
Bir işi işlem basamaklarına göre yazar.	1	0	0	0
Görsellerle ilgili sorularını cevaplar.	2	0	1	0
Grafik, tablo ve çizelgeyle sunulan bilgileri yorumlar.	2	0	2	0
Metindeki yardımcı fikirleri belirler.	1	0	1	0
Deyim ve atasözlerinin metne katkısını belirler.	1	1	0	100

		Soru	Doğru	Yanlış	Boş	Net	Başarı
Sözel (TAR)		10	3	6	1	1,00	% 10
Cevap Anahtarı	B	BDACBCCDC					
Cevaplarınız		BaAdAabab					

Tarih	S	D	Y	B%
İletişimi etkileyen tutum ve davranışları analiz ederek kendi tutum ve davranışlarını sorgular.	1	0	1	0
Osmanlı Devleti'nde islahat hareketleri sonucu ortaya çıkan kurumlardan hareketle toplumsal ve ekonomik değişim	2	0	2	0
Osmanlı Devleti'nin fetih siyasetini örnekler üzerinden analiz eder.	2	0	2	0
Osmanlı kültür, sanat ve estetik anlayışına örnekler verir.	1	0	0	0
İletişim araçlarından yararlanırken haklarını kullanır ve sorumluluklarını yerine getirir.	1	1	0	100
Osmanlı Devleti'nin siyasi güç olarak ortaya çıkış sürecini ve bu süreci etkileyen faktörleri açıklar.	1	1	0	100
Örnek incelemeler yoluyla geçmişten günümüze, yerleşmeyi etkileyen faktörler hakkında çıkarımlarda bulunur.	1	0	1	0
Avrupa'daki gelişmelerle bağlantılı olarak Osmanlı Devleti'ni değişime zorlayan süreçleri kavrar.	1	1	0	100

		Soru	Doğru	Yanlış	Boş	Net	Başarı
Sözel (DİN)		10	3	7	0	0,67	% 7
Cevap Anahtarı	B	DCCBDAABAC					
Cevaplarınız		DbdBabcDcC					

Din K.ve A.B.	S	D	Y	B%
Melekleri özellikleri ve görevlerine göre sınıflandırır.	1	0	1	0
Dünya hayatı ile ahiret hayatı arasındaki ilişkiyi yorumlar.	1	1	0	100
Ahiret hayatının aşamalarını açıklar.	1	1	0	100
Nâs suresini okur, anlamını söyler.	1	0	1	0
İslam'da hac ibadetinin önemini ayet ve hadisler ışığında yorumlar.	1	0	1	0
Haccın yapılışını özetler.	2	1	1	50
Kurban ibadetini İslam'ın yardımlaşma ve dayanışmaya verdiği önem açısından değerlendirir.	2	0	2	0
Umre ibadeti ve önemini açıklar.	1	0	1	0

		Soru	Doğru	Yanlış	Boş	Net	Başarı
Sözel (İNG)		10	0	9	1	-3,00	% 0
Cevap Anahtarı	B	BDAADBACC					
Cevaplarınız		cadcacc da					

İngilizce	S	D	Y	B%
Students will be able to talk about other people's appearances and personalities.	2	0	2	0
Students will be able to write simple pieces to compare people.	1	0	1	0
Students will be able to understand short and simple texts on sports.	1	0	1	0
Students will be able to ask questions related to the frequency of events.	1	0	1	0
Students will be able to recognize specific information in oral texts dealing with past events and dates.	1	0	1	0
Students will be able to talk about past events with definite time.	1	0	1	0
Students will be able to describe past events and experiences.	1	0	1	0
Students will be able to identify the names of wild animals in simple oral texts.	1	0	1	0
Students will be able to make simple suggestions.	1	0	0	0

		Soru	Doğru	Yanlış	Boş	Net	Başarı
Sayısal (MAT)		20	5	14	1	0,33	% 2
Cevap Anahtarı	B	DABDBDACBDBCDAACBCA					
Cevaplarınız		cdaccDbbada bCdAacCA					

Matematik	S	D	Y	B%
Tam sayılarla toplama ve çıkarma işlemlerini yapar, ilgili problemleri çözer.	1	0	1	0
Tam sayılarla çarpma ve bölme işlemlerini yapar.	2	0	2	0
Rasyonel sayıların tanır ve sayı doğrusunda gösterir.	1	0	1	0
Rasyonel sayıların ondalık gösterimle ifade eder.	2	1	1	50
Rasyonel sayıların kare ve küplerini hesaplar.	2	0	2	0
Rasyonel sayılarla toplama ve çıkarma işlemlerini yapar.	2	0	1	0
Devirli olan ve olmayan ondalık gösterimleri rasyonel sayı olarak ifade eder.	1	1	0	100
Rasyonel sayılarla çarpma ve bölme işlemlerini yapar.	3	1	2	33
Rasyonel sayıların sıralar ve karşılaştırır.	1	0	1	0
Tam sayılarla işlemler yapmayı gerektiren problemleri çözer.	2	2	0	100
Rasyonel sayılarla çok adımlı işlemleri yapar.	2	0	2	0
Tam sayıların kendileri ile tekrarlı çarpımını üslü nicelik olarak ifade eder.	1	0	1	0

		Soru	Doğru	Yanlış	Boş	Net	Başarı
Sayısal (FEN)		20	11	7	2	8,67	% 43
Cevap Anahtarı	B	CABCDABCCDBDACBDCDCA					
Cevaplarınız		CAđ cABCaDB AdBcCaCd					

Fen	S	D	Y	B%
Uzay teknolojilerini açıklar.	1	1	0	100
Yıldız oluşum sürecinin farkına varır.	1	1	0	100
Hayvan ve bitki hücrelerini, temel kısımları ve görevleri açısından karşılaştırır.	1	0	1	0
Mitozun birbirini takip eden farklı evrelerden oluştuğunu açıklar.	1	1	0	100
Geçmişten günümüze, hücrenin yapısı ile ilgili görüşleri teknolojilerle ilişkilendirerek tartışır.	1	1	0	100
Hücre-doku-organ-sistem-organizma ilişkisini açıklar.	1	0	0	0
Mayozun canlılar için önemini açıklar.	1	1	0	100
Mayoz ve mitoz arasındaki farkları karşılaştırır.	1	0	1	0
Üreme ana hücrelerinde mayozun nasıl gerçekleştiğini model üzerinde gösterir.	1	1	0	100
Kütleyle etki eden yer çekimi kuvvetini açıklar.	2	1	1	50
Kütle ve ağırlık kavramlarını karşılaştırır.	1	0	1	0
Yer çekimini kütle çekimi olarak gök cisimleri temelinde açıklar.	1	1	0	100
Fiziksel anlamda yapılan işin, uygulanan kuvvet ve alınan yolla ilişkili olduğunu açıklar.	1	0	1	0
Enerjiyi iş kavramı ile ilişkilendirerek, kinetik ve potansiyel enerji olarak sınıflandırır.	2	1	1	50
Hava veya su direncinin etkisini azaltmaya yönelik bir araç tasarlar.	1	1	0	100
Sürtünme kuvvetinin kinetik enerji üzerindeki etkisini örneklerle açıklar.	1	0	0	0
Kinetik ve potansiyel enerji türlerinin birbirine dönüşümünden hareketle enerjinin korunduğu sonucunu çıkarır.	1	0	1	0
Mitozun canlılar için önemini açıklar.	1	1	0	100

7. SINIF MOZAİK YAYINLARI TG



292,548 % 39,00

KOCAELİ / KÖRFEZ
Uluğbey Ortaokulu

7E - 202
FURKANYAKUT

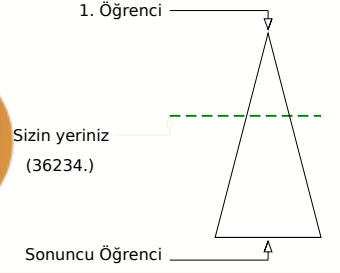
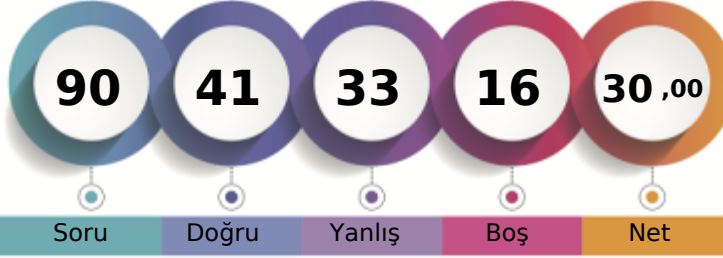

	Şube	Kurum	İlçe	İl	Genel
Öğrenci Sıra No	4	26	278	1269	36234
Sınava Katılan Öğrenci Sayısı	23	115	623	3056	92904

	Soru	Doğru	Yanlış	Boş	Net	Başarı
Sözel (TÜR)	20	10	7	3	7,67	% 38
Cevap Anahtarı	A	BCCDADCCDCBADAACBAB				
Cevaplarınız		dCdDa b abbBADAbCBA				

	S	D	Y	B%
Türkçe	2	1	1	50
Bağlamdan hareketle bilmediği kelime ve kelime gruplarının anlamını tahmin eder.	1	1	0	100
Yazdıklarını düzenler.	1	1	0	100
Okudukları ile ilgili çıkarımlarda bulunur.	1	1	0	100
Metnin ana fikrini/ana duygusunu belirler.	1	1	0	100
Metnin ilgili sorularını cevaplar.	3	0	2	0
Çekim eklerinin işlevlerini ayırt eder.	2	0	1	0
Fillerin anlam özelliklerini fark eder.	1	0	1	0
Metin türlerini ayırt eder.	1	1	0	100
Bir işi işlem basamaklarına göre yazar.	1	1	0	100
Görsellerle ilgili sorularını cevaplar.	2	1	0	50
Grafik, tablo ve çizelgeyle sunulan bilgileri yorumlar.	2	1	1	50
Metindeki yardımcı fikirleri belirler.	1	1	0	100
Deyim ve atasözlerinin metne katkısını belirler.	1	1	0	100

	Soru	Doğru	Yanlış	Boş	Net	Başarı
Sözel (TAR)	10	5	4	1	3,67	% 37
Cevap Anahtarı	A	BCCDCBDACA				
Cevaplarınız		BaCcCBDD d				

	S	D	Y	B%
Tarih	1	1	0	100
İletişimi etkileyen tutum ve davranışları analiz ederek kendi tutum ve davranışlarını sorgular.	2	1	1	50
Osmanlı Devleti'nde islahat hareketleri sonucu ortaya çıkan kurumlardan hareketle toplumsal ve ekonomik değişim	2	1	1	50
Osmanlı Devleti'nin fetih siyasetini örnekler üzerinden analiz eder.	2	1	1	50
Osmanlı kültür, sanat ve estetik anlayışına örnekler verir.	1	1	0	100
İletişim araçlarından yararlanırken haklarını kullanır ve sorumluluklarını yerine getirir.	1	1	0	100
Osmanlı Devleti'nin siyasi güç olarak ortaya çıkış sürecini ve bu süreci etkileyen faktörleri açıklar.	1	0	1	0
Örnek incelemeler yoluyla geçmişten günümüze, yerleşmeyi etkileyen faktörler hakkında çıkarımlarda bulunur.	1	0	0	0
Avrupa'daki gelişmelerle bağlantılı olarak Osmanlı Devleti'ni değişime zorlayan süreçleri kavrar.	1	0	1	0

	Soru	Doğru	Yanlış	Boş	Net	Başarı
Sözel (DİN)	10	5	5	0	3,33	% 33
Cevap Anahtarı	A	ACDCCBDAAB				
Cevaplarınız		ACDdCBcdcd				

	S	D	Y	B%
Din K.ve A.B.	1	1	0	100
Melekleri özellikleri ve görevlerine göre sınıflandırır.	1	1	0	100
Dünya hayatı ile ahiret hayatı arasındaki ilişkiyi yorumlar.	1	1	0	100
Ahiret hayatının aşamalarını açıklar.	1	1	0	100
Nâs suresini okur, anlamını söyler.	1	0	1	0
İslam'da hac ibadetinin önemini ayet ve hadisler ışığında yorumlar.	1	1	0	100
Haccın yapılışını özetler.	2	1	1	50
Kurban ibadetini İslam'ın yardımcı ve dayanışmaya verdiği önem açısından değerlendirir.	2	0	2	0
Umre ibadeti ve önemini açıklar.	1	0	1	0

	Soru	Doğru	Yanlış	Boş	Net	Başarı
Sözel (İNG)	10	6	4	0	4,67	% 47
Cevap Anahtarı	A	CBBDAADBAC				
Cevaplarınız		CBBadAadAC				

	S	D	Y	B%
İngilizce	2	1	1	50
Students will be able to talk about other people's appearances and personalities.	1	1	0	100
Students will be able to write simple pieces to compare people.	1	1	0	100
Students will be able to understand short and simple texts on sports.	1	1	0	100
Students will be able to ask questions related to the frequency of events.	1	0	1	0
Students will be able to recognize specific information in oral texts dealing with past events and dates.	1	0	1	0
Students will be able to talk about past events with definite time.	1	1	0	100
Students will be able to describe past events and experiences.	1	0	1	0
Students will be able to identify the names of wild animals in simple oral texts.	1	1	0	100
Students will be able to make simple suggestions.	1	1	0	100

	Soru	Doğru	Yanlış	Boş	Net	Başarı
Sayısal (MAT)	20	5	5	10	3,33	% 17
Cevap Anahtarı	A	ACDCEBDCAACBCADABDD				
Cevaplarınız		Aabc Bc dA A B				

	S	D	Y	B%
Matematik	1	1	0	100
Tam sayılarla toplama ve çıkarma işlemlerini yapar, ilgili problemleri çözer.	2	0	2	0
Tam sayılarla çarpma ve bölme işlemlerini yapar.	1	0	1	0
Rasyonel sayıların tanır ve sayı doğrusunda gösterir.	2	1	1	50
Rasyonel sayıların ondalık gösterimle ifade eder.	2	0	0	0
Rasyonel sayıların kare ve küplerini hesaplar.	2	1	0	50
Rasyonel sayılarla toplama ve çıkarma işlemlerini yapar.	1	0	0	0
Devirli olan ve olmayan ondalık gösterimleri rasyonel sayı olarak ifade eder.	3	0	1	0
Rasyonel sayılarla çarpma ve bölme işlemlerini yapar.	1	0	0	0
Rasyonel sayıların sıralar ve karşılaştırır.	2	1	0	50
Tam sayılarla işlemler yapmayı gerektiren problemleri çözer.	2	1	0	50
Rasyonel sayılarla çok adımlı işlemleri yapar.	2	0	0	0
Tam sayıların kendileri ile tekrarlı çarpımını üslü nicelik olarak ifade eder.	1	1	0	100

	Soru	Doğru	Yanlış	Boş	Net	Başarı
Sayısal (FEN)	20	10	8	2	7,33	% 37
Cevap Anahtarı	A	BCDDBDACBDCDCACABCDA				
Cevaplarınız		BC BDACcadDadCAcCad				

	S	D	Y	B%
Fen	1	1	0	100
Uzay teknolojilerini açıklar.	1	1	0	100
Yıldız oluşum sürecinin farkına varır.	1	1	0	100
Hayvan ve bitki hücrelerini, temel kısımları ve görevleri açısından karşılaştırır.	1	0	0	0
Mitozun birbirini takip eden farklı evrelerden oluştuğunu açıklar.	1	0	0	0
Geçmişten günümüze, hücrenin yapısı ile ilgili görüşleri teknolojilerle ilişkilendirerek tartışır.	1	1	0	100
Hücre-doku-organ-sistem-organizma ilişkisini açıklar.	1	1	0	100
Mayozun canlılar için önemini açıklar.	1	1	0	100
Mayoz ve mitoz arasındaki farkları karşılaştırır.	1	1	0	100
Üreme ana hücrelerinde mayozun nasıl gerçekleştiğini model üzerinde gösterir.	2	0	2	0
Kütleyle etki eden yer çekimi kuvvetini ağırlık olarak adlandırır.	2	0	2	0
Kütle ve ağırlık kavramlarını karşılaştırır.	1	1	0	100
Yer çekimini kütle çekimi olarak gök cisimleri temelinde açıklar.	1	0	1	0
Fiziksel anlamda yapılan işin, uygulanan kuvvet ve alınan yolla ilişkili olduğunu açıklar.	2	1	1	50
Enerjiyi iş kavramı ile ilişkilendirerek, kinetik ve potansiyel enerji olarak sınıflandırır.	1	1	0	100
Hava veya su direncinin etkisini azaltmaya yönelik bir araç tasarlar.	1	1	0	100
Sürtünme kuvvetinin kinetik enerji üzerindeki etkisini örneklerle açıklar.	1	1	0	100
Kinetik ve potansiyel enerji türlerinin birbirine dönüşümünden hareketle enerjinin korunduğu sonucunu çıkarır.	1	0	1	0
Mitozun canlılar için önemini açıklar.	1	0	1	0

7. SINIF MOZAİK YAYINLARI TG



226,742 % 77,65

KOCAELİ / KÖRFEZ
Uluğbey Ortaokulu

7E - 204
GÜLBAHAR KAYDU Ü

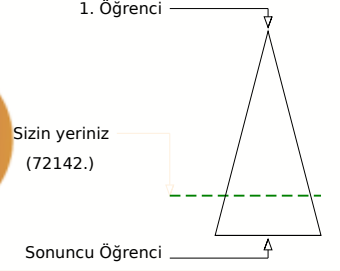
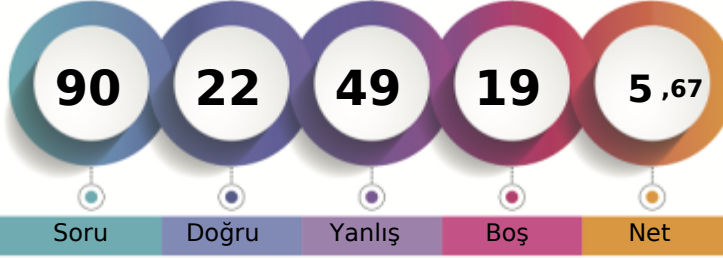

Soru Doğru Yanlış Boş Net

	Şube	Kurum	İlçe	İl	Genel
Öğrenci Sıra No	13	78	514	2500	72142 % 77,65
Sınava Katılan Öğrenci Sayısı	23	115	623	3056	92904

	Soru	Doğru	Yanlış	Boş	Net	Başarı
Sözel (TÜR)	20	3	9	8	0,00	% 0
Cevap Anahtarı	A	BCCDADDDCCBADAACBAB				
Cevaplarınız		cdb d bdacdBAD				
Türkçe	S	D	Y	B	%	
Bağlamdan hareketle bilmediği kelime ve kelime gruplarının anlamını tahmin eder.	2	0	2	0		
Yazdıklarını düzenler.	2	1	1	50		
Okudukları ile ilgili çıkarımlarda bulunur.	1	0	0	0		
Metnin ana fikrini/ana duygusunu belirler.	1	0	1	0		
Metnin ilgili sorularını cevaplar.	3	0	2	0		
Çekim eklerinin işlevlerini ayırt eder.	2	0	2	0		
Fillerin anlam özelliklerini fark eder.	1	0	1	0		
Metin türlerini ayırt eder.	1	1	0	100		
Bir işi işlem basamaklarına göre yazar.	1	1	0	100		
Görsellerle ilgili sorularını cevaplar.	2	0	0	0		
Grafik, tablo ve çizelgeyle sunulan bilgileri yorumlar.	2	0	0	0		
Metindeki yardımcı fikirleri belirler.	1	0	0	0		
Deyim ve atasözlerinin metne katkısını belirler.	1	0	0	0		

	Soru	Doğru	Yanlış	Boş	Net	Başarı
Sözel (TAR)	10	0	6	4	-2,00	% 0
Cevap Anahtarı	A	BCCDCBDACA				
Cevaplarınız		d ca dad				
Tarih	S	D	Y	B	%	
İletişimi etkileyen tutum ve davranışları analiz ederek kendi tutum ve davranışlarını sorgular.	1	0	1	0		
Osmanlı Devleti'nde islahat hareketleri sonucu ortaya çıkan kurumlardan hareketle toplumsal ve ekonomik değişim	2	0	0	0		
Osmanlı Devleti'nin fetih siyasetini örnekler üzerinden analiz eder.	2	0	1	0		
Osmanlı kültür, sanat ve estetik anlayışına örnekler verir.	1	0	1	0		
İletişim araçlarından yararlanırken haklarını kullanır ve sorumluluklarını yerine getirir.	1	0	0	0		
Osmanlı Devleti'nin siyasi güç olarak ortaya çıkış sürecini ve bu süreci etkileyen faktörleri açıklar.	1	0	1	0		
Örnek incelemeler yoluyla geçmişten günümüze, yerleşmeyi etkileyen faktörler hakkında çıkarımlarda bulunur.	1	0	1	0		
Avrupa'daki gelişmelerle bağlantılı olarak Osmanlı Devleti'ni değişime zorlayan süreçleri kavrar.	1	0	1	0		

	Soru	Doğru	Yanlış	Boş	Net	Başarı
Sözel (DİN)	10	2	5	3	0,33	% 3
Cevap Anahtarı	A	ACDCCBDAAB				
Cevaplarınız		bDC cbdc				
Din K.ve A.B.	S	D	Y	B	%	
Melekleri özellikleri ve görevlerine göre sınıflandırır.	1	0	0	0		
Dünya hayatı ile ahiret hayatı arasındaki ilişkiyi yorumlar.	1	0	1	0		
Ahiret hayatının aşamalarını açıklar.	1	1	0	100		
Nâs suresini okur, anlamını söyler.	1	1	0	100		
İslam'da hac ibadetinin önemini ayet ve hadisler ışığında yorumlar.	1	0	0	0		
Haccın yapılışını özetler.	2	0	2	0		
Kurban ibadetini İslam'ın yardımcı ve dayanışmaya verdiği önem açısından değerlendirir.	2	0	1	0		
Umre ibadeti ve önemini açıklar.	1	0	1	0		

	Soru	Doğru	Yanlış	Boş	Net	Başarı
Sözel (İNG)	10	2	5	3	0,33	% 3
Cevap Anahtarı	A	CBBDAADBAC				
Cevaplarınız		CdBad ca				
İngilizce	S	D	Y	B	%	
Students will be able to talk about other people's appearances and personalities.	2	1	1	50		
Students will be able to write simple pieces to compare people.	1	0	1	0		
Students will be able to understand short and simple texts on sports.	1	1	0	100		
Students will be able to ask questions related to the frequency of events.	1	0	1	0		
Students will be able to recognize specific information in oral texts dealing with past events and dates.	1	0	1	0		
Students will be able to talk about past events with definite time.	1	0	0	0		
Students will be able to describe past events and experiences.	1	0	1	0		
Students will be able to identify the names of wild animals in simple oral texts.	1	0	0	0		
Students will be able to make simple suggestions.	1	0	0	0		

	Soru	Doğru	Yanlış	Boş	Net	Başarı
Sayısal (MAT)	20	7	13	0	2,67	% 13
Cevap Anahtarı	A	ACDCEBDCAACBCADABDBD				
Cevaplarınız		ACDabdaCdbCcdAccdcaD				
Matematik	S	D	Y	B	%	
Tam sayılarla toplama ve çıkarma işlemlerini yapar, ilgili problemleri çözer.	1	1	0	100		
Tam sayılarla çarpma ve bölme işlemlerini yapar.	2	1	1	50		
Rasyonel sayıların tanır ve sayı doğrusunda gösterir.	1	1	0	100		
Rasyonel sayıların ondalık gösterimle ifade eder.	2	0	2	0		
Rasyonel sayıların kare ve küplerini hesaplar.	2	0	2	0		
Rasyonel sayılarla toplama ve çıkarma işlemlerini yapar.	2	0	2	0		
Devirli olan ve olmayan ondalık gösterimleri rasyonel sayı olarak ifade eder.	1	1	0	100		
Rasyonel sayılarla çarpma ve bölme işlemlerini yapar.	3	1	2	33		
Rasyonel sayıların sıralar ve karşılaştırır.	1	1	0	100		
Tam sayılarla işlemler yapmayı gerektiren problemleri çözer.	2	1	1	50		
Rasyonel sayılarla çok adımlı işlemleri yapar.	2	0	2	0		
Tam sayıların kendileri ile tekrarlı çarpımını üslü nicelik olarak ifade eder.	1	0	1	0		

	Soru	Doğru	Yanlış	Boş	Net	Başarı
Sayısal (FEN)	20	8	11	1	4,33	% 22
Cevap Anahtarı	A	BCDDBDACBDCDCACABCDA				
Cevaplarınız		BCaDbcbBadcabdA CcA				
Fen	S	D	Y	B	%	
Uzay teknolojilerini açıklar.	1	1	0	100		
Yıldız oluşum sürecinin farkına varır.	1	1	0	100		
Hayvan ve bitki hücrelerini, temel kısımları ve görevleri açısından karşılaştırır.	1	0	1	0		
Mitozun birbirini takip eden farklı evrelerden oluştuğunu açıklar.	1	1	0	100		
Geçmişten günümüze, hücrenin yapısı ile ilgili görüşleri teknolojilerle ilişkilendirerek tartışır.	1	1	0	100		
Hücre-doku-organ-sistem-organizma ilişkisini açıklar.	1	0	1	0		
Mayozun canlılar için önemini açıklar.	1	0	1	0		
Mayoz ve mitoz arasındaki farkları karşılaştırır.	1	0	1	0		
Üreme ana hücrelerinde mayozun nasıl gerçekleştiğini model üzerinde gösterir.	1	1	0	100		
Kütleye etki eden yer çekimi kuvvetini ağırlık olarak adlandırır.	2	0	2	0		
Kütle ve ağırlık kavramlarını karşılaştırır.	1	0	1	0		
Yer çekimini kütle çekimi olarak gök cisimleri temelinde açıklar.	1	0	1	0		
Fiziksel anlamda yapılan işin, uygulanan kuvvet ve alınan yolla ilişkili olduğunu açıklar.	1	0	1	0		
Enerjiyi iş kavramı ile ilişkilendirerek, kinetik ve potansiyel enerji olarak sınıflandırır.	2	0	1	0		
Hava veya su direncinin etkisini azaltmaya yönelik bir araç tasarlar.	1	1	0	100		
Sürtünme kuvvetinin kinetik enerji üzerindeki etkisini örneklerle açıklar.	1	1	0	100		
Kinetik ve potansiyel enerji türlerinin birbirine dönüşümünden hareketle enerjinin korunduğu sonucunu çıkarır.	1	0	1	0		
Mitozun canlılar için önemini açıklar.	1	1	0	100		

7. SINIF MOZAİK YAYINLARI TG



233,609 % 73,35

KOCAELİ / KÖRFEZ
Uluğbey Ortaokulu

7E - 207
HASRT B AŞKARA

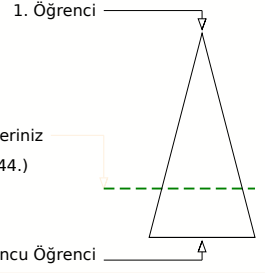
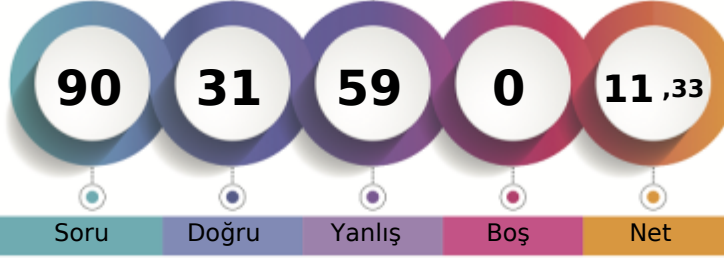

Soru Doğru Yanlış Boş Net

Şube Kurum İlçe İl Genel

Öğrenci Sıra No 11 72 489 2386 68144 % 73,35

Sınava Katılan Öğrenci Sayısı 23 115 623 3056 92904

		Soru	Doğru	Yanlış	Boş	Net	Başarı	
Sözel (TÜR)		20	11	9	0	8,00	% 40	
Cevap Anahtarı	B	ACBABBCCDADDCCDCBADA						
Cevaplarınız		bcBAdbBaDdDcCbDbBADc						

		S	D	Y	B%
Türkçe		2	1	1	50
Bağlamdan hareketle bilmediği kelime ve kelime gruplarının anlamını tahmin eder.		2	1	1	50
Yazdıklarını düzenler.		2	1	1	50
Okudukları ile ilgili çıkarımlarda bulunur.		1	1	0	100
Metnin ana fikrini/ana duygusunu belirler.		1	0	1	0
Metinle ilgili soruları cevaplar.		3	1	2	33
Çekim eklerinin işlevlerini ayırt eder.		2	2	0	100
Fillerin anlam özelliklerini fark eder.		1	1	0	100
Metin türlerini ayırt eder.		1	1	0	100
Bir işi işlem basamaklarına göre yazar.		1	1	0	100
Görsellerle ilgili soruları cevaplar.		2	0	2	0
Grafik, tablo ve çizelgeyle sunulan bilgileri yorumlar.		2	1	1	50
Metindeki yardımcı fikirleri belirler.		1	1	0	100
Deyim ve atasözlerinin metne katkısını belirler.		1	1	0	100

		Soru	Doğru	Yanlış	Boş	Net	Başarı	
Sözel (TAR)		10	3	7	0	0,67	% 7	
Cevap Anahtarı	B	BDACABCCDC						
Cevaplarınız		abbdABCbcd						

		S	D	Y	B%
Tarih		1	1	0	100
İletişimi etkileyen tutum ve davranışları analiz ederek kendi tutum ve davranışlarını sorgular.		1	1	0	100
Osmanlı Devleti'nde islahat hareketleri sonucu ortaya çıkan kurumlardan hareketle toplumsal ve ekonomik değişim		2	1	1	50
Osmanlı Devleti'nin fetih siyasetini örnekler üzerinden analiz eder.		2	0	2	0
Osmanlı kültür, sanat ve estetik anlayışına örnekler verir.		1	0	1	0
İletişim araçlarından yararlanırken haklarını kullanır ve sorumluluklarını yerine getirir.		1	0	1	0
Osmanlı Devleti'nin siyasi güç olarak ortaya çıkış sürecini ve bu süreci etkileyen faktörleri açıklar.		1	0	1	0
Örnek incelemeler yoluyla geçmişten günümüze, yerleşmeyi etkileyen faktörler hakkında çıkarımlarda bulunur.		1	0	1	0
Avrupa'daki gelişmelerle bağlantılı olarak Osmanlı Devleti'ni değişime zorlayan süreçleri kavrar.		1	1	0	100

		Soru	Doğru	Yanlış	Boş	Net	Başarı	
Sözel (DİN)		10	3	7	0	0,67	% 7	
Cevap Anahtarı	B	DCCBDAABAC						
Cevaplarınız		aCCdaAccda						

		S	D	Y	B%
Din K.ve A.B.		1	0	1	0
Melekleri özellikleri ve görevlerine göre sınıflandırır.		1	0	1	0
Dünya hayatı ile ahiret hayatı arasındaki ilişkiyi yorumlar.		1	0	1	0
Ahiret hayatının aşamalarını açıklar.		1	0	1	0
Nâs suresini okur, anlamını söyler.		1	1	0	100
İslam'da hac ibadetinin önemini ayet ve hadisler ışığında yorumlar.		1	1	0	100
Haccın yapılışını özetler.		2	0	2	0
Kurban ibadetini İslam'ın yardımlaşma ve dayanışmaya verdiği önem açısından değerlendirir.		2	1	1	50
Umre ibadeti ve önemini açıklar.		1	0	1	0

		Soru	Doğru	Yanlış	Boş	Net	Başarı	
Sözel (İNG)		10	5	5	0	3,33	% 33	
Cevap Anahtarı	B	BDAADBACCB						
Cevaplarınız		cbdAbcACCB						

		S	D	Y	B%
İngilizce		2	1	1	50
Students will be able to talk about other people's appearances and personalities.		2	1	1	50
Students will be able to write simple pieces to compare people.		1	1	0	100
Students will be able to understand short and simple texts on sports.		1	0	1	0
Students will be able to ask questions related to the frequency of events.		1	0	1	0
Students will be able to recognize specific information in oral texts dealing with past events and dates.		1	0	1	0
Students will be able to talk about past events with definite time.		1	1	0	100
Students will be able to describe past events and experiences.		1	0	1	0
Students will be able to identify the names of wild animals in simple oral texts.		1	1	0	100
Students will be able to make simple suggestions.		1	1	0	100

		Soru	Doğru	Yanlış	Boş	Net	Başarı	
Sayısal (MAT)		20	5	15	0	0,00	% 0	
Cevap Anahtarı	B	DABDBDADCBCBDCAACBCA						
Cevaplarınız		bdccBbdddBCBabdbbcdA						

		S	D	Y	B%
Matematik		1	0	1	0
Tam sayılarla toplama ve çıkarma işlemlerini yapar, ilgili problemleri çözer.		1	0	1	0
Tam sayılarla çarpma ve bölme işlemlerini yapar.		2	0	2	0
Rasyonel sayıların tanır ve sayı doğrusunda gösterir.		1	0	1	0
Rasyonel sayıların ondalık gösterimle ifade eder.		2	1	1	50
Rasyonel sayıların kare ve küplerini hesaplar.		2	2	0	100
Rasyonel sayılarla toplama ve çıkarma işlemlerini yapar.		2	1	1	50
Devirli olan ve olmayan ondalık gösterimleri rasyonel sayı olarak ifade eder.		1	0	1	0
Rasyonel sayılarla çarpma ve bölme işlemlerini yapar.		3	0	3	0
Rasyonel sayıların sıralar ve karşılaştırır.		1	0	1	0
Tam sayılarla işlemler yapmayı gerektiren problemleri çözer.		2	1	1	50
Rasyonel sayılarla çok adımlı işlemleri yapar.		2	0	2	0
Tam sayıların kendileri ile tekrarlı çarpımını üslü nicelik olarak ifade eder.		1	0	1	0

		Soru	Doğru	Yanlış	Boş	Net	Başarı	
Sayısal (FEN)		20	4	16	0	-1,33	% 0	
Cevap Anahtarı	B	CABCDABCDDBDACBDCDCA						
Cevaplarınız		CdcCbdbbaaccDbadbbbCc						

		S	D	Y	B%
Fen		1	0	1	0
Uzay teknolojilerini açıklar.		1	0	1	0
Yıldız oluşum sürecinin farkına varır.		1	0	1	0
Hayvan ve bitki hücrelerini, temel kısımları ve görevleri açısından karşılaştırır.		1	0	1	0
Mitozun birbirini takip eden farklı evrelerden oluştuğunu açıklar.		1	0	1	0
Geçmişten günümüze, hücrenin yapısı ile ilgili görüşleri teknolojilerle ilişkilendirerek tartışır.		1	0	1	0
Hücre-doku-organ-sistem-organizma ilişkisini açıklar.		1	1	0	100
Mayozun canlılar için önemini açıklar.		1	0	1	0
Mayoz ve mitoz arasındaki farkları karşılaştırır.		1	0	1	0
Üreme ana hücrelerinde mayozun nasıl gerçekleştiğini model üzerinde gösterir.		1	0	1	0
Kütleyle etki eden yer çekimi kuvvetini ağırlık olarak adlandırır.		2	0	2	0
Kütle ve ağırlık kavramlarını karşılaştırır.		1	0	1	0
Yer çekimini kütle çekimi olarak gök cisimleri temelinde açıklar.		1	1	0	100
Fiziksel anlamda yapılan işin, uygulanan kuvvet ve alınan yolla ilişkili olduğunu açıklar.		1	0	1	0
Enerjiyi iş kavramı ile ilişkilendirerek, kinetik ve potansiyel enerji olarak sınıflandırır.		2	1	1	50
Hava veya su direncinin etkisini azaltmaya yönelik bir araç tasarlar.		1	0	1	0
Sürtünme kuvvetinin kinetik enerji üzerindeki etkisini örneklerle açıklar.		1	1	0	100
Kinetik ve potansiyel enerji türlerinin birbirine dönüşümünden hareketle enerjinin korunduğu sonucunu çıkarır.		1	0	1	0
Mitozun canlılar için önemini açıklar.		1	0	1	0

7. SINIF MOZAIK YAYINLARI TG



261,164 % 56,04

KOCAELİ / KÖRFEZ
Uluğbey Ortaokulu

7E - 211
HAYRÜNİSA İLMAN

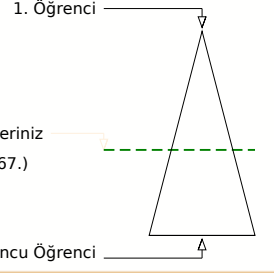
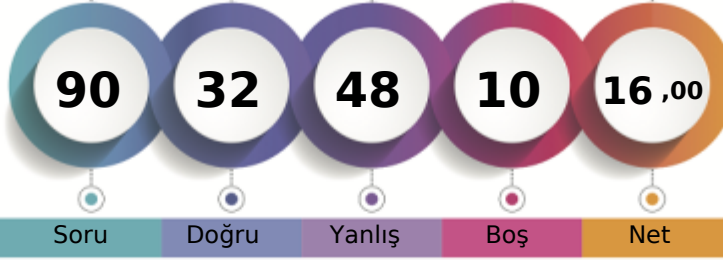

Soru Doğru Yanlış Boş Net

Şube Kurum İlçe İl Genel

Öğrenci Sıra No 7 44 383 1845 52067 % 56,04

Sınava Katılan Öğrenci Sayısı 23 115 623 3056 92904

	Soru	Doğru	Yanlış	Boş	Net	Başarı
Sözel (TÜR)	20	9	4	7	7,67	% 38
Cevap Anahtarı	A	BCCDADCCDCBADAACBAB				
Cevaplarınız		CCDAac bDbBADA				

	S	D	Y	B%
Türkçe	2	1	0	50
Bağlamdan hareketle bilmediği kelime ve kelime gruplarının anlamını tahmin eder.	2	1	0	50
Yazdıklarını düzenler.	2	2	0	100
Okudukları ile ilgili çıkarımlarda bulunur.	1	1	0	100
Metnin ana fikrini/ana duygusunu belirler.	1	1	0	100
Metinle ilgili sorulara cevaplar.	3	0	3	0
Çekim eklerinin işlevlerini ayırt eder.	2	1	0	50
Fillerin anlam özelliklerini fark eder.	1	0	1	0
Metin türlerini ayırt eder.	1	1	0	100
Bir işi işlem basamaklarına göre yazar.	1	1	0	100
Görsellerle ilgili sorulara cevaplar.	2	1	0	50
Grafik, tablo ve çizelgeyle sunulan bilgileri yorumlar.	2	0	0	0
Metindeki yardımcı fikirleri belirler.	1	0	0	0
Deyim ve atasözlerinin metne katkısını belirler.	1	0	0	0

	Soru	Doğru	Yanlış	Boş	Net	Başarı
Sözel (TAR)	10	2	8	0	-0,67	% 0
Cevap Anahtarı	A	BCCDCBDACA				
Cevaplarınız		BabaCdbbdd				

	S	D	Y	B%
Tarih	1	1	0	100
İletişimi etkileyen tutum ve davranışları analiz ederek kendi tutum ve davranışlarını sorgular.	1	1	0	100
Osmanlı Devleti'nde islahat hareketleri sonucu ortaya çıkan kurumlardan hareketle toplumsal ve ekonomik değişim	2	0	2	0
Osmanlı Devleti'nin fetih siyasetini örnekler üzerinden analiz eder.	2	0	2	0
Osmanlı kültür, sanat ve estetik anlayışına örnekler verir.	1	1	0	100
İletişim araçlarından yararlanırken haklarını kullanır ve sorumluluklarını yerine getirir.	1	0	1	0
Osmanlı Devleti'nin siyasi güç olarak ortaya çıkış sürecini ve bu süreci etkileyen faktörleri açıklar.	1	0	1	0
Örnek incelemeler yoluyla geçmişten günümüze, yerleşmeyi etkileyen faktörler hakkında çıkarımlarda bulunur.	1	0	1	0
Avrupa'daki gelişmelerle bağlantılı olarak Osmanlı Devleti'ni değişime zorlayan süreçleri kavrar.	1	0	1	0

	Soru	Doğru	Yanlış	Boş	Net	Başarı
Sözel (DİN)	10	4	5	1	2,33	% 23
Cevap Anahtarı	A	ACDCCBDAAB				
Cevaplarınız		cCDC dDdca				

	S	D	Y	B%
Din K.ve A.B.	1	0	1	0
Melekleri özellikleri ve görevlerine göre sınıflandırır.	1	0	1	0
Dünya hayatı ile ahiret hayatı arasındaki ilişkiyi yorumlar.	1	1	0	100
Ahiret hayatının aşamalarını açıklar.	1	1	0	100
Nâs suresini okur, anlamını söyler.	1	1	0	100
İslam'da hac ibadetinin önemini ayet ve hadisler ışığında yorumlar.	1	0	0	0
Haccın yapılışını özetler.	2	1	1	50
Kurban ibadetini İslam'ın yardımlaşma ve dayanışmaya verdiği önem açısından değerlendirir.	2	0	2	0
Umre ibadeti ve önemini açıklar.	1	0	1	0

	Soru	Doğru	Yanlış	Boş	Net	Başarı
Sözel (İNG)	10	3	7	0	0,67	% 7
Cevap Anahtarı	A	CBBDAADBAC				
Cevaplarınız		CadDbbccAa				

	S	D	Y	B%
İngilizce	2	1	1	50
Students will be able to talk about other people's appearances and personalities.	2	1	1	50
Students will be able to write simple pieces to compare people.	1	0	1	0
Students will be able to understand short and simple texts on sports.	1	0	1	0
Students will be able to ask questions related to the frequency of events.	1	1	0	100
Students will be able to recognize specific information in oral texts dealing with past events and dates.	1	0	1	0
Students will be able to talk about past events with definite time.	1	0	1	0
Students will be able to describe past events and experiences.	1	0	1	0
Students will be able to identify the names of wild animals in simple oral texts.	1	1	0	100
Students will be able to make simple suggestions.	1	0	1	0

	Soru	Doğru	Yanlış	Boş	Net	Başarı
Sayısal (MAT)	20	8	11	1	4,33	% 22
Cevap Anahtarı	A	ACDCEBDCAACBCADABDBD				
Cevaplarınız		bdDBbBc AcadCADbcDac				

	S	D	Y	B%
Matematik	1	0	1	0
Tam sayılarla toplama ve çıkarma işlemlerini yapar, ilgili problemleri çözer.	1	0	1	0
Tam sayılarla çarpma ve bölme işlemlerini yapar.	2	0	2	0
Rasyonel sayıların tanır ve sayı doğrusunda gösterir.	1	1	0	100
Rasyonel sayıların ondalık gösterimle ifade eder.	2	1	1	50
Rasyonel sayıların kare ve küplerini hesaplar.	2	0	2	0
Rasyonel sayılarla toplama ve çıkarma işlemlerini yapar.	2	1	1	50
Devirli olan ve olmayan ondalık gösterimleri rasyonel sayı olarak ifade eder.	1	0	0	0
Rasyonel sayılarla çarpma ve bölme işlemlerini yapar.	3	1	2	33
Rasyonel sayıların sıralar ve karşılaştırır.	1	0	1	0
Tam sayılarla işlemler yapmayı gerektiren problemleri çözer.	2	2	0	100
Rasyonel sayılarla çok adımlı işlemleri yapar.	2	2	0	100
Tam sayıların kendileri ile tekrarlı çarpımını üslü nicelik olarak ifade eder.	1	0	1	0

	Soru	Doğru	Yanlış	Boş	Net	Başarı
Sayısal (FEN)	20	6	13	1	1,67	% 8
Cevap Anahtarı	A	BCDDBDACBDCDCACABCDA				
Cevaplarınız		dcDBaAcCbdcCcBbac				

	S	D	Y	B%
Fen	1	0	0	0
Uzay teknolojilerini açıklar.	1	0	0	0
Yıldız oluşum sürecinin farkına varır.	1	0	1	0
Hayvan ve bitki hücrelerini, temel kısımları ve görevleri açısından karşılaştırır.	1	0	1	0
Mitozun birbirini takip eden farklı evrelerden oluştuğunu açıklar.	1	1	0	100
Geçmişten günümüze, hücrenin yapısı ile ilgili görüşleri teknolojilerle ilişkilendirerek tartışır.	1	1	0	100
Hücre-doku-organ-sistem-organizma ilişkisini açıklar.	1	0	1	0
Mayozun canlılar için önemini açıklar.	1	1	0	100
Mayoz ve mitoz arasındaki farkları karşılaştırır.	1	1	0	100
Üreme ana hücrelerinde mayozun nasıl gerçekleştiğini model üzerinde gösterir.	1	0	1	0
Kütleyle etki eden yer çekimi kuvvetini ağırlık olarak adlandırır.	2	0	2	0
Kütle ve ağırlık kavramlarını karşılaştırır.	1	0	1	0
Yer çekimini kütle çekimi olarak gök cisimleri temelinde açıklar.	1	0	1	0
Fiziksel anlamda yapılan işin, uygulanan kuvvet ve alınan yolla ilişkili olduğunu açıklar.	1	0	1	0
Enerjiyi iş kavramı ile ilişkilendirerek, kinetik ve potansiyel enerji olarak sınıflandırır.	2	2	0	100
Hava veya su direncinin etkisini azaltmaya yönelik bir araç tasarlar.	1	0	1	0
Sürtünme kuvvetinin kinetik enerji üzerindeki etkisini örneklerle açıklar.	1	0	1	0
Kinetik ve potansiyel enerji türlerinin birbirine dönüşümünden hareketle enerjinin korunduğu sonucunu çıkarır.	1	0	1	0
Mitozun canlılar için önemini açıklar.	1	0	1	0

7. SINIF MOZAİK YAYINLARI TG



170,475 % 99,14

KOCAELİ / KÖRFEZ
Uluğbey Ortaokulu

7E - 652
HÜSEYİN BAICAN

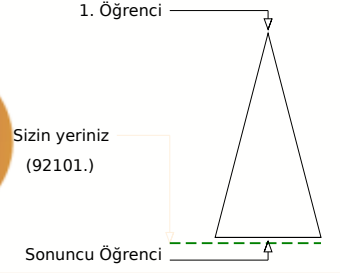
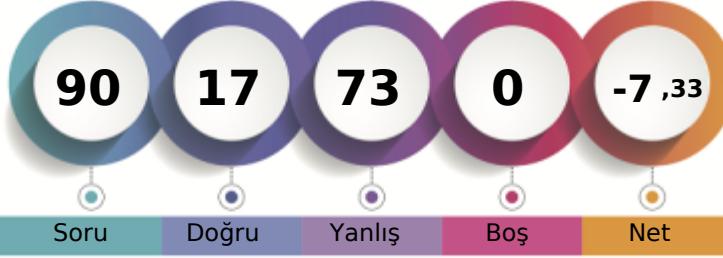

	Şube	Kurum	İlçe	İl	Genel
Öğrenci Sıra No	23	114	621	3037	92101 % 99,14
Sınava Katılan Öğrenci Sayısı	23	115	623	3056	92904

	Soru	Doğru	Yanlış	Boş	Net	Başarı
Sözel (TÜR)	20	4	16	0	-1,33	% 0
Cevap Anahtarı	A	BCCDADCCDCBADAACBAA				
Cevaplarınız		BdaDccDdacdabbbbadAd				
Türkçe	S	D	Y	B	%	
Bağlamdan hareketle bilmediği kelime ve kelime gruplarının anlamını tahmin eder.	2	1	1	50		
Yazdıklarını düzenler.	2	0	2	0		
Okudukları ile ilgili çıkarımlarda bulunur.	1	1	0	100		
Metnin ana fikrini/ana duygusunu belirler.	1	0	1	0		
Metnin ilgili sorularını cevaplar.	3	1	2	33		
Çekim eklerinin işlevlerini ayırt eder.	2	0	2	0		
Fillerin anlam özelliklerini fark eder.	1	0	1	0		
Metin türlerini ayırt eder.	1	0	1	0		
Bir işi işlem basamaklarına göre yazar.	1	0	1	0		
Görsellerle ilgili sorularını cevaplar.	2	0	2	0		
Grafik, tablo ve çizelgeyle sunulan bilgileri yorumlar.	2	1	1	50		
Metindeki yardımcı fikirleri belirler.	1	0	1	0		
Deyim ve atasözlerinin metne katkısını belirler.	1	0	1	0		

	Soru	Doğru	Yanlış	Boş	Net	Başarı
Sözel (TAR)	10	2	8	0	-0,67	% 0
Cevap Anahtarı	A	BCCDCBDACA				
Cevaplarınız		aaCDBdabdC				
Tarih	S	D	Y	B	%	
İletişimi etkileyen tutum ve davranışları analiz ederek kendi tutum ve davranışlarını sorgular.	1	0	1	0		
Osmanlı Devleti'nde islahat hareketleri sonucu ortaya çıkan kurumlardan hareketle toplumsal ve ekonomik değişim	2	0	2	0		
Osmanlı Devleti'nin fetih siyasetini örnekler üzerinden analiz eder.	2	2	0	100		
Osmanlı kültür, sanat ve estetik anlayışına örnekler verir.	1	0	1	0		
İletişim araçlarından yararlanırken haklarını kullanır ve sorumluluklarını yerine getirir.	1	0	1	0		
Osmanlı Devleti'nin siyasi güç olarak ortaya çıkış sürecini ve bu süreci etkileyen faktörleri açıklar.	1	0	1	0		
Örnek incelemeler yoluyla geçmişten günümüze, yerleşmeyi etkileyen faktörler hakkında çıkarımlarda bulunur.	1	0	1	0		
Avrupa'daki gelişmelerle bağlantılı olarak Osmanlı Devleti'ni değişime zorlayan süreçleri kavrar.	1	0	1	0		

	Soru	Doğru	Yanlış	Boş	Net	Başarı
Sözel (DİN)	10	2	8	0	-0,67	% 0
Cevap Anahtarı	A	ACDCCBDAAB				
Cevaplarınız		Adbd*Bcdca				
Din K.ve A.B.	S	D	Y	B	%	
Melekleri özellikleri ve görevlerine göre sınıflandırır.	1	1	0	100		
Dünya hayatı ile ahiret hayatı arasındaki ilişkiyi yorumlar.	1	0	1	0		
Ahiret hayatının aşamalarını açıklar.	1	0	1	0		
Nâs suresini okur, anlamını söyler.	1	0	1	0		
İslam'da hac ibadetinin önemini ayet ve hadisler ışığında yorumlar.	1	0	1	0		
Haccın yapılışını özetler.	2	1	1	50		
Kurban ibadetini İslam'ın yardımlaşma ve dayanışmaya verdiği önem açısından değerlendirir.	2	0	2	0		
Umre ibadeti ve önemini açıklar.	1	0	1	0		

	Soru	Doğru	Yanlış	Boş	Net	Başarı
Sözel (İNG)	10	3	7	0	0,67	% 7
Cevap Anahtarı	A	CBBDAADBAC				
Cevaplarınız		CacadADadb				
İngilizce	S	D	Y	B	%	
Students will be able to talk about other people's appearances and personalities.	2	1	1	50		
Students will be able to write simple pieces to compare people.	1	0	1	0		
Students will be able to understand short and simple texts on sports.	1	0	1	0		
Students will be able to ask questions related to the frequency of events.	1	0	1	0		
Students will be able to recognize specific information in oral texts dealing with past events and dates.	1	0	1	0		
Students will be able to talk about past events with definite time.	1	1	0	100		
Students will be able to describe past events and experiences.	1	1	0	100		
Students will be able to identify the names of wild animals in simple oral texts.	1	0	1	0		
Students will be able to make simple suggestions.	1	0	1	0		

	Soru	Doğru	Yanlış	Boş	Net	Başarı
Sayısal (MAT)	20	3	17	0	-2,67	% 0
Cevap Anahtarı	A	ACDCEBDCAACBCADABDBD				
Cevaplarınız		cabaddcabcaBadbABccca				
Matematik	S	D	Y	B	%	
Tam sayılarla toplama ve çıkarma işlemlerini yapar, ilgili problemleri çözer.	1	0	1	0		
Tam sayılarla çarpma ve bölme işlemlerini yapar.	2	0	2	0		
Rasyonel sayıların tanır ve sayı doğrusunda gösterir.	1	0	1	0		
Rasyonel sayıların ondalık gösterimle ifade eder.	2	0	2	0		
Rasyonel sayıların kare ve köklerini hesaplar.	2	0	2	0		
Rasyonel sayılarla toplama ve çıkarma işlemlerini yapar.	2	1	1	50		
Devirli olan ve olmayan ondalık gösterimleri rasyonel sayı olarak ifade eder.	1	0	1	0		
Rasyonel sayılarla çarpma ve bölme işlemlerini yapar.	3	1	2	33		
Rasyonel sayıların sıralar ve karşılaştırır.	1	0	1	0		
Tam sayılarla işlemler yapmayı gerektiren problemleri çözer.	2	0	2	0		
Rasyonel sayılarla çok adımlı işlemleri yapar.	2	0	2	0		
Tam sayıların kendileri ile tekrarlı çarpımını üslü nicelik olarak ifade eder.	1	1	0	100		

	Soru	Doğru	Yanlış	Boş	Net	Başarı
Sayısal (FEN)	20	3	17	0	-2,67	% 0
Cevap Anahtarı	A	BCDDBDACBDCDCACABCDA				
Cevaplarınız		cdaadccbdbaadAbbBabA				
Fen	S	D	Y	B	%	
Uzay teknolojilerini açıklar.	1	0	1	0		
Yıldız oluşum sürecinin farkına varır.	1	0	1	0		
Hayvan ve bitki hücrelerini, temel kısımları ve görevleri açısından karşılaştırır.	1	0	1	0		
Mitozun birbirini takip eden farklı evrelerden oluştuğunu açıklar.	1	0	1	0		
Geçmişten günümüze, hücrenin yapısı ile ilgili görüşleri teknolojilerle ilişkilendirerek tartışır.	1	0	1	0		
Hücre-doku-organ-sistem-organizma ilişkisini açıklar.	1	0	1	0		
Mayozun canlılar için önemini açıklar.	1	0	1	0		
Mayoz ve mitoz arasındaki farkları karşılaştırır.	1	0	1	0		
Üreme ana hücrelerinde mayozun nasıl gerçekleştiğini model üzerinde gösterir.	1	0	1	0		
Kütleye etki eden yer çekimi kuvvetini ağırlık olarak adlandırır.	2	0	2	0		
Kütle ve ağırlık kavramlarını karşılaştırır.	1	0	1	0		
Yer çekimini kütle çekimi olarak gök cisimleri temelinde açıklar.	1	0	1	0		
Fiziksel anlamda yapılan işin, uygulanan kuvvet ve alınan yolla ilişkili olduğunu açıklar.	1	1	0	100		
Enerjiyi iş kavramı ile ilişkilendirerek, kinetik ve potansiyel enerji olarak sınıflandırır.	2	1	1	50		
Hava veya su direncinin etkisini azaltmaya yönelik bir araç tasarlar.	1	0	1	0		
Sürtünme kuvvetinin kinetik enerji üzerindeki etkisini örneklerle açıklar.	1	0	1	0		
Kinetik ve potansiyel enerji türlerinin birbirine dönüşümünden hareketle enerjinin korunduğu sonucunu çıkarır.	1	0	1	0		
Mitozun canlılar için önemini açıklar.	1	1	0	100		

7. SINIF MOZAİK YAYINLARI TG



336,100 % 22,22

KOCAELİ / KÖRFEZ
Uluğbey Ortaokulu

7E - 250
M EMİN TÜRK MENOĞLU

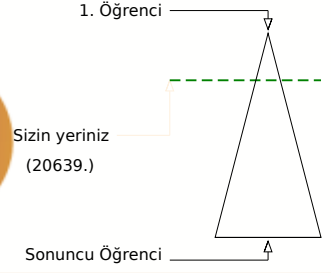
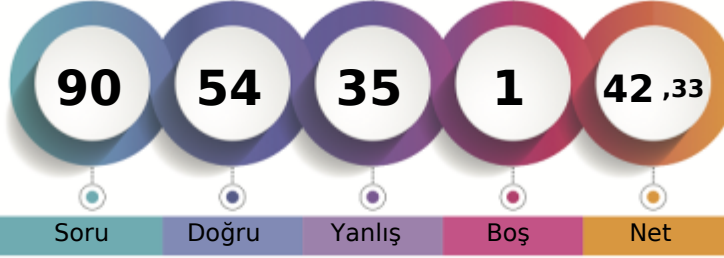

	Şube	Kurum	İlçe	İl	Genel
Öğrenci Sıra No	3	8	152	675	20639
Sınava Katılan Öğrenci Sayısı	23	115	623	3056	92904

	Soru	Doğru	Yanlış	Boş	Net	Başarı
Sözel (TÜR)	20	13	7	0	10,67	% 53
Cevap Anahtarı	A	BCCDADCCDCBADAACBABB				
Cevaplarınız		BCDcAcaCbDdBAAaACBABB				

	S	D	Y	B%
Türkçe	2	2	0	100
Bağlamdan hareketle bilmediği kelime ve kelime gruplarının anlamını tahmin eder.	2	2	0	100
Yazdıklarını düzenler.	2	1	1	50
Okudukları ile ilgili çıkarımlarda bulunur.	1	0	1	0
Metnin ana fikrini/ana duygusunu belirler.	1	1	0	100
Metinle ilgili sorulara cevaplar.	3	0	3	0
Çekim eklerinin işlevlerini ayırt eder.	2	2	0	100
Fillerin anlam özelliklerini fark eder.	1	0	1	0
Metin türlerini ayırt eder.	1	1	0	100
Bir işi işlem basamaklarına göre yazar.	1	0	1	0
Görsellerle ilgili sorulara cevaplar.	2	2	0	100
Gratik, tablo ve çizelgeyle sunulan bilgileri yorumlar.	2	2	0	100
Metindeki yardımcı fikirleri belirler.	1	1	0	100
Deyim ve atasözlerinin metne katkısını belirler.	1	1	0	100

	Soru	Doğru	Yanlış	Boş	Net	Başarı
Sözel (TAR)	10	8	2	0	7,33	% 73
Cevap Anahtarı	A	BCCDCBDACA				
Cevaplarınız		BCCDCBDAdc				

	S	D	Y	B%
Tarih	1	1	0	100
İletişimi etkileyen tutum ve davranışları analiz ederek kendi tutum ve davranışlarını sorgular.	1	1	0	100
Osmanlı Devleti'nde islahat hareketleri sonucu ortaya çıkan kurumlardan hareketle toplumsal ve ekonomik değişim	2	2	0	100
Osmanlı Devleti'nin fetih siyasetini örnekler üzerinden analiz eder.	2	2	0	100
Osmanlı kültür, sanat ve estetik anlayışına örnekler verir.	1	1	0	100
İletişim araçlarından yararlanırken haklarını kullanır ve sorumluluklarını yerine getirir.	1	1	0	100
Osmanlı Devleti'nin siyasi güç olarak ortaya çıkış sürecini ve bu süreci etkileyen faktörleri açıklar.	1	1	0	100
Örnek incelemeler yoluyla geçmişten günümüze, yerleşmeyi etkileyen faktörler hakkında çıkarımlarda bulunur.	1	0	1	0
Avrupa'daki gelişmelerle bağlantılı olarak Osmanlı Devleti'ni değişime zorlayan süreçleri kavrar.	1	0	1	0

	Soru	Doğru	Yanlış	Boş	Net	Başarı
Sözel (DİN)	10	4	6	0	2,00	% 20
Cevap Anahtarı	A	ACDCCBDAAB				
Cevaplarınız		dabdCdDAac				

	S	D	Y	B%
Din K.ve A.B.	1	0	1	0
Melekleri özellikleri ve görevlerine göre sınıflandırır.	1	0	1	0
Dünya hayatı ile ahiret hayatı arasındaki ilişkiyi yorumlar.	1	0	1	0
Ahiret hayatının aşamalarını açıklar.	1	0	1	0
Nâs suresini okur, anlamını söyler.	1	0	1	0
İslam'da hac ibadetinin önemini ayet ve hadisler ışığında yorumlar.	1	1	0	100
Haccın yapılışını özetler.	2	1	1	50
Kurban ibadetini İslam'ın yardımlaşma ve dayanışmaya verdiği önem açısından değerlendirir.	2	1	1	50
Umre ibadeti ve önemini açıklar.	1	1	0	100

	Soru	Doğru	Yanlış	Boş	Net	Başarı
Sözel (İNG)	10	6	3	1	5,00	% 50
Cevap Anahtarı	A	CBBDAADBAC				
Cevaplarınız		dBdDAAD Ab				

	S	D	Y	B%
İngilizce	2	0	1	0
Students will be able to talk about other people's appearances and personalities.	2	0	1	0
Students will be able to write simple pieces to compare people.	1	1	0	100
Students will be able to understand short and simple texts on sports.	1	0	1	0
Students will be able to ask questions related to the frequency of events.	1	1	0	100
Students will be able to recognize specific information in oral texts dealing with past events and dates.	1	1	0	100
Students will be able to talk about past events with definite time.	1	1	0	100
Students will be able to describe past events and experiences.	1	1	0	100
Students will be able to identify the names of wild animals in simple oral texts.	1	1	0	100
Students will be able to make simple suggestions.	1	0	1	0

	Soru	Doğru	Yanlış	Boş	Net	Başarı
Sayısal (MAT)	20	9	11	0	5,33	% 27
Cevap Anahtarı	A	ACDCCBDAACBCADABDBD				
Cevaplarınız		ACcdBDbAAaBbcDacbdb				

	S	D	Y	B%
Matematik	1	1	0	100
Tam sayılarla toplama ve çıkarma işlemlerini yapar, ilgili problemleri çözer.	1	1	0	100
Tam sayılarla çarpma ve bölme işlemlerini yapar.	2	2	0	100
Rasyonel sayıların tanır ve sayı doğrusunda gösterir.	1	0	1	0
Rasyonel sayıların ondalık gösterimle ifade eder.	2	1	1	50
Rasyonel sayıların kare ve küplerini hesaplar.	2	0	2	0
Rasyonel sayılarla toplama ve çıkarma işlemlerini yapar.	2	2	0	100
Devirli olan ve olmayan ondalık gösterimleri rasyonel sayı olarak ifade eder.	1	0	1	0
Rasyonel sayılarla çarpma ve bölme işlemlerini yapar.	3	2	1	67
Rasyonel sayıların sıralar ve karşılaştırır.	1	0	1	0
Tam sayılarla işlemler yapmayı gerektiren problemleri çözer.	2	0	2	0
Rasyonel sayılarla çok adımlı işlemleri yapar.	2	1	1	50
Tam sayıların kendileri ile tekrarlı çarpımını üslü nicelik olarak ifade eder.	1	0	1	0

	Soru	Doğru	Yanlış	Boş	Net	Başarı
Sayısal (FEN)	20	14	6	0	12,00	% 60
Cevap Anahtarı	A	BCDDBDACBDCDCACABCDA				
Cevaplarınız		BbbDBDbdBDCDCACABbDc				

	S	D	Y	B%
Fen	1	1	0	100
Uzay teknolojilerini açıklar.	1	1	0	100
Yıldız oluşum sürecinin farkına varır.	1	0	1	0
Hayvan ve bitki hücrelerini, temel kısımları ve görevleri açısından karşılaştırır.	1	0	1	0
Mitozun birbirini takip eden farklı evrelerden oluştuğunu açıklar.	1	1	0	100
Geçmişten günümüze, hücrenin yapısı ile ilgili görüşleri teknolojilerle ilişkilendirerek tartışır.	1	1	0	100
Hücre-doku-organ-sistem-organizma ilişkisini açıklar.	1	1	0	100
Mayozun canlılar için önemini açıklar.	1	0	1	0
Mayoz ve mitoz arasındaki farkları karşılaştırır.	1	0	1	0
Üreme ana hücrelerinde mayozun nasıl gerçekleştiğini model üzerinde gösterir.	1	1	0	100
Kütleyle etki eden yer çekimi kuvvetini ağırlık olarak adlandırır.	2	2	0	100
Kütle ve ağırlık kavramlarını karşılaştırır.	1	1	0	100
Yer çekimini kütle çekimi olarak gök cisimleri temelinde açıklar.	1	1	0	100
Fiziksel anlamda yapılan işin, uygulanan kuvvet ve alınan yolla ilişkili olduğunu açıklar.	1	1	0	100
Enerjiyi iş kavramı ile ilişkilendirerek, kinetik ve potansiyel enerji olarak sınıflandırır.	2	2	0	100
Hava veya su direncinin etkisini azaltmaya yönelik bir araç tasarlar.	1	1	0	100
Sürtünme kuvvetinin kinetik enerji üzerindeki etkisini örneklerle açıklar.	1	0	1	0
Kinematik ve potansiyel enerji türlerinin birbirine dönüşümünden hareketle enerjinin korunduğu sonucunu çıkarır.	1	1	0	100
Mitozun canlılar için önemini açıklar.	1	0	1	0

7. SINIF MOZAİK YAYINLARI TG



275,070 % 47,97

KOCAELİ / KÖRFEZ
Uluğbey Ortaokulu

7E - 334
MEHMET YÜCE

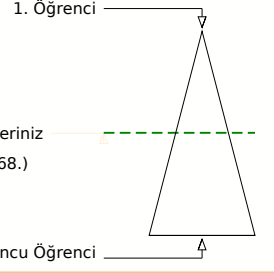
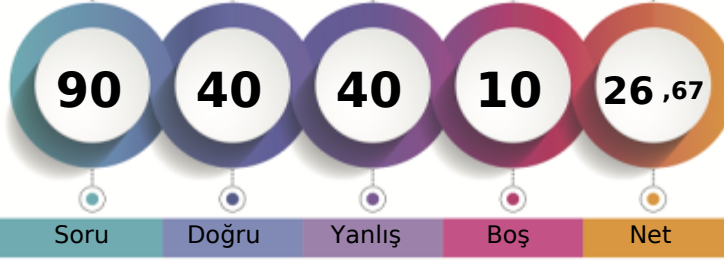

Soru Doğru Yanlış Boş Net

Şube Kurum İlçe İl Genel

Öğrenci Sıra No 5 33 333 1566 44568 % 47,97

Sınava Katılan Öğrenci Sayısı 23 115 623 3056 92904

		Soru	Doğru	Yanlış	Boş	Net	Başarı	
Sözel (TÜR)		20	10	4	6	8,67	% 43	
Cevap Anahtarı	A	BCCDADCCDCBADAACBAB						
Cevaplarınız		BCC AaDCaD A b BAd						

Türkçe	S	D	Y	B%
Bağlamdan hareketle bilmediği kelime ve kelime gruplarının anlamını tahmin eder.	2	2	0	100
Yazdıklarını düzenler.	2	1	0	50
Okudukları ile ilgili çıkarımlarda bulunur.	1	0	0	0
Metnin ana fikrini/ana duygusunu belirler.	1	1	0	100
Metinle ilgili soruları cevaplar.	3	1	2	33
Çekim eklerinin işlevlerini ayırt eder.	2	2	0	100
Fillerin anlam özelliklerini fark eder.	1	0	0	0
Metin türlerini ayırt eder.	1	1	0	100
Bir işi işlem basamaklarına göre yazar.	1	0	0	0
Görsellerle ilgili soruları cevaplar.	2	0	2	0
Gratik, tablo ve çizelgeyle sunulan bilgileri yorumlar.	2	1	0	50
Metindeki yardımcı fikirleri belirler.	1	0	0	0
Deyim ve atasözlerinin metne katkısını belirler.	1	1	0	100

		Soru	Doğru	Yanlış	Boş	Net	Başarı	
Sözel (TAR)		10	7	1	2	6,67	% 67	
Cevap Anahtarı	A	BCCDCBDACA						
Cevaplarınız		BCa CBDA A						

Tarih	S	D	Y	B%
İletişimi etkileyen tutum ve davranışları analiz ederek kendi tutum ve davranışlarını sorgular.	1	1	0	100
Osmanlı Devleti'nde islahat hareketleri sonucu ortaya çıkan kurumlardan hareketle toplumsal ve ekonomik değişim	2	2	0	100
Osmanlı Devleti'nin fetih siyasetini örnekler üzerinden analiz eder.	2	0	1	0
Osmanlı kültür, sanat ve estetik anlayışına örnekler verir.	1	1	0	100
İletişim araçlarından yararlanırken haklarını kullanır ve sorumluluklarını yerine getirir.	1	1	0	100
Osmanlı Devleti'nin siyasi güç olarak ortaya çıkış sürecini ve bu süreci etkileyen faktörleri açıklar.	1	1	0	100
Örnek incelemeler yoluyla geçmişten günümüze, yerleşmeyi etkileyen faktörler hakkında çıkarımlarda bulunur.	1	0	0	0
Avrupa'daki gelişmelerle bağlantılı olarak Osmanlı Devleti'ni değişime zorlayan süreçleri kavrar.	1	1	0	100

		Soru	Doğru	Yanlış	Boş	Net	Başarı	
Sözel (DİN)		10	4	5	1	2,33	% 23	
Cevap Anahtarı	A	ACDCCBDAAB						
Cevaplarınız		ACDCdca ca						

Din K.ve A.B.	S	D	Y	B%
Melekleri özellikleri ve görevlerine göre sınıflandırır.	1	1	0	100
Dünya hayatı ile ahiret hayatı arasındaki ilişkiyi yorumlar.	1	1	0	100
Ahiret hayatının aşamalarını açıklar.	1	1	0	100
Nâs suresini okur, anlamını söyler.	1	1	0	100
İslam'da hac ibadetinin önemini ayet ve hadisler ışığında yorumlar.	1	0	1	0
Haccın yapılışını özetler.	2	0	2	0
Kurban ibadetini İslam'ın yardımlaşma ve dayanışmaya verdiği önem açısından değerlendirir.	2	0	1	0
Umre ibadeti ve önemini açıklar.	1	0	1	0

		Soru	Doğru	Yanlış	Boş	Net	Başarı	
Sözel (İNG)		10	4	6	0	2,00	% 20	
Cevap Anahtarı	A	CBBDAADBAC						
Cevaplarınız		CdBcAbDcba						

İngilizce	S	D	Y	B%
Students will be able to talk about other people's appearances and personalities.	2	1	1	50
Students will be able to write simple pieces to compare people.	1	0	1	0
Students will be able to understand short and simple texts on sports.	1	1	0	100
Students will be able to ask questions related to the frequency of events.	1	0	1	0
Students will be able to recognize specific information in oral texts dealing with past events and dates.	1	1	0	100
Students will be able to talk about past events with definite time.	1	0	1	0
Students will be able to describe past events and experiences.	1	1	0	100
Students will be able to identify the names of wild animals in simple oral texts.	1	1	0	100
Students will be able to make simple suggestions.	1	0	1	0

		Soru	Doğru	Yanlış	Boş	Net	Başarı	
Sayısal (MAT)		20	3	17	0	-2,67	% 0	
Cevap Anahtarı	A	ACDCEBDCAACBCADABDBD						
Cevaplarınız		ddbBacDdbca cabcdabcD						

Matematik	S	D	Y	B%
Tam sayılarla toplama ve çıkarma işlemlerini yapar, ilgili problemleri çözer.	1	0	1	0
Tam sayılarla çarpma ve bölme işlemlerini yapar.	2	1	1	50
Rasyonel sayıların tanır ve sayı doğrusunda gösterir.	1	0	1	0
Rasyonel sayıların ondalık gösterimle ifade eder.	2	1	1	50
Rasyonel sayıların kare ve küplerini hesaplar.	2	0	2	0
Rasyonel sayılarla toplama ve çıkarma işlemlerini yapar.	2	0	2	0
Devirli olan ve olmayan ondalık gösterimleri rasyonel sayı olarak ifade eder.	1	0	1	0
Rasyonel sayılarla çarpma ve bölme işlemlerini yapar.	3	1	2	33
Rasyonel sayıların sıralar ve karşılaştırır.	1	0	1	0
Tam sayılarla işlemler yapmayı gerektiren problemleri çözer.	2	0	2	0
Rasyonel sayılarla çok adımlı işlemleri yapar.	2	0	2	0
Tam sayıların kendileri ile tekrarlı çarpımını üslü nicelik olarak ifade eder.	1	0	1	0

		Soru	Doğru	Yanlış	Boş	Net	Başarı	
Sayısal (FEN)		20	12	7	1	9,67	% 48	
Cevap Anahtarı	A	BCDDBDACBDCDCACABCDA						
Cevaplarınız		BCDDdD CbCbCcdABaBd						

Fen	S	D	Y	B%
Uzay teknolojilerini açıklar.	1	1	0	100
Yıldız oluşum sürecinin farkına varır.	1	1	0	100
Hayvan ve bitki hücrelerini, temel kısımları ve görevleri açısından karşılaştırır.	1	1	0	100
Mitozun birbirini takip eden farklı evrelerinden oluştuğunu açıklar.	1	1	0	100
Geçmişten günümüze, hücrenin yapısı ile ilgili görüşleri teknolojilerle ilişkilendirerek tartışır.	1	0	1	0
Hücre-doku-organ-sistem-organizma ilişkisini açıklar.	1	1	0	100
Mayozun canlılar için önemini açıklar.	1	0	0	0
Mayoz ve mitoz arasındaki farkları karşılaştırır.	1	1	0	100
Üreme ana hücrelerinde mayozun nasıl gerçekleştiğini model üzerinde gösterir.	1	1	0	100
Kütleyle etki eden yer çekimi kuvvetini ağırlık olarak adlandırır.	2	1	1	50
Kütle ve ağırlık kavramlarını karşılaştırır.	2	1	1	0
Yer çekimini kütle çekimi olarak gök cisimleri temelinde açıklar.	1	1	0	100
Fiziksel anlamda yapılan işin, uygulanan kuvvet ve alınan yolla ilişkili olduğunu açıklar.	1	0	1	0
Enerjiyi iş kavramı ile ilişkilendirerek, kinetik ve potansiyel enerji olarak sınıflandırır.	2	1	1	50
Hava veya su direncinin etkisini azaltmaya yönelik bir araç tasarlar.	1	1	0	100
Sürtünme kuvvetinin kinetik enerji üzerindeki etkisini örneklerle açıklar.	1	0	1	0
Kinetik ve potansiyel enerji türlerinin birbirine dönüşümünden hareketle enerjinin korunduğu sonucunu çıkarır.	1	1	0	100
Mitozun canlılar için önemini açıklar.	1	0	1	0

7. SINIF MOZAİK YAYINLARI TG



181,407 % 98,05

KOCAELİ / KÖRFEZ
Uluğbey Ortaokulu

7E - 240
MELA BODUR

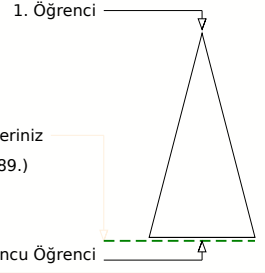
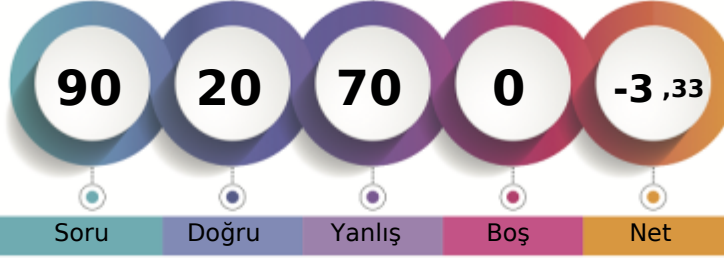

Soru Doğru Yanlış Boş Net

Şube Kurum İlçe İl Genel

Öğrenci Sıra No 22 112 614 3009 91089 % 98,05

Sınava Katılan Öğrenci Sayısı 23 115 623 3056 92904

		Soru	Doğru	Yanlış	Boş	Net	Başarı	
Sözel (TÜR)		20	6	14	0	1,33	% 7	
Cevap Anahtarı	B	ACBABBCCDADDCCDCBADA						
Cevaplarınız		ACBbdcabDacDabcadbc						

Türkçe	S	D	Y	B%
Bağlamdan hareketle bilmediği kelime ve kelime gruplarının anlamını tahmin eder.	2	0	2	0
Yazdıklarını düzenler.	2	0	2	0
Okudukları ile ilgili çıkarımlarda bulunur.	1	1	0	100
Metnin ana fikrini/ana duygusunu belirler.	1	1	0	100
Metinle ilgili sorulara cevaplar.	3	1	2	33
Çekim eklerinin işlevlerini ayırt eder.	2	0	2	0
Fillerin anlam özelliklerini fark eder.	1	0	1	0
Metin türlerini ayırt eder.	1	0	1	0
Bir işi işlem basamaklarına göre yazar.	1	0	1	0
Görsellerle ilgili sorulara cevaplar.	2	0	2	0
Grafik, tablo ve çizelgeyle sunulan bilgileri yorumlar.	2	1	1	50
Metindeki yardımcı fikirleri belirler.	1	1	0	100
Deyim ve atasözlerinin metne katkısını belirler.	1	1	0	100

		Soru	Doğru	Yanlış	Boş	Net	Başarı	
Sözel (TAR)		10	3	7	0	0,67	% 7	
Cevap Anahtarı	B	BDACABCCDC						
Cevaplarınız		BDbabcdaC						

Tarih	S	D	Y	B%
İletişimi etkileyen tutum ve davranışları analiz ederek kendi tutum ve davranışlarını sorgular.	1	0	1	0
Osmanlı Devleti'nde islahat hareketleri sonucu ortaya çıkan kurumlardan hareketle toplumsal ve ekonomik değişim!	2	1	1	50
Osmanlı Devleti'nin fetih siyasetini örnekler üzerinden analiz eder.	2	0	2	0
Osmanlı kültür, sanat ve estetik anlayışına örnekler verir.	1	1	0	100
İletişim araçlarından yararlanırken haklarını kullanır ve sorumluluklarını yerine getirir.	1	1	0	100
Osmanlı Devleti'nin siyasi güç olarak ortaya çıkış sürecini ve bu süreci etkileyen faktörleri açıklar.	1	0	1	0
Örnek incelemeler yoluyla geçmişten günümüze, yerleşmeyi etkileyen faktörler hakkında çıkarımlarda bulunur.	1	0	1	0
Avrupa'daki gelişmelerle bağlantılı olarak Osmanlı Devleti'ni değişime zorlayan süreçleri kavrar.	1	0	1	0

		Soru	Doğru	Yanlış	Boş	Net	Başarı	
Sözel (DİN)		10	1	9	0	-2,00	% 0	
Cevap Anahtarı	B	DCCBDAABAC						
Cevaplarınız		cCadabcdbb						

Din K.ve A.B.	S	D	Y	B%
Melekleri özellikleri ve görevlerine göre sınıflandırır.	1	0	1	0
Dünya hayatı ile ahiret hayatı arasındaki ilişkiyi yorumlar.	1	0	1	0
Ahiret hayatının aşamalarını açıklar.	1	0	1	0
Nâs suresini okur, anlamını söyler.	1	1	0	100
İslam'da hac ibadetinin önemini ayet ve hadisler ışığında yorumlar.	1	0	1	0
Haccın yapılışını özetler.	2	0	2	0
Kurban ibadetini İslam'ın yardımcı ve dayanışmaya verdiği önem açısından değerlendirir.	2	0	2	0
Umre ibadeti ve önemini açıklar.	1	0	1	0

		Soru	Doğru	Yanlış	Boş	Net	Başarı	
Sözel (İNG)		10	4	6	0	2,00	% 20	
Cevap Anahtarı	B	BDAADBACC						
Cevaplarınız		dbdAcBdaCB						

İngilizce	S	D	Y	B%
Students will be able to talk about other people's appearances and personalities.	2	2	0	100
Students will be able to write simple pieces to compare people.	1	1	0	100
Students will be able to understand short and simple texts on sports.	1	0	1	0
Students will be able to ask questions related to the frequency of events.	1	0	1	0
Students will be able to recognize specific information in oral texts dealing with past events and dates.	1	0	1	0
Students will be able to talk about past events with definite time.	1	1	0	100
Students will be able to describe past events and experiences.	1	0	1	0
Students will be able to identify the names of wild animals in simple oral texts.	1	0	1	0
Students will be able to make simple suggestions.	1	0	1	0

		Soru	Doğru	Yanlış	Boş	Net	Başarı	
Sayısal (MAT)		20	2	18	0	-4,00	% 0	
Cevap Anahtarı	B	DABDBDADCBCDCAACBCA						
Cevaplarınız		accbdcdaaBCdabcdaabc						

Matematik	S	D	Y	B%
Tam sayılarla toplama ve çıkarma işlemlerini yapar, ilgili problemleri çözer.	1	0	1	0
Tam sayılarla çarpma ve bölme işlemlerini yapar.	2	0	2	0
Rasyonel sayıların tanır ve sayı doğrusunda gösterir.	1	0	1	0
Rasyonel sayıların ondalık gösterimle ifade eder.	2	1	1	50
Rasyonel sayıların kare ve küplerini hesaplar.	2	1	1	50
Rasyonel sayılarla toplama ve çıkarma işlemlerini yapar.	2	0	2	0
Devirli olan ve olmayan ondalık gösterimleri rasyonel sayı olarak ifade eder.	1	0	1	0
Rasyonel sayılarla çarpma ve bölme işlemlerini yapar.	3	0	3	0
Rasyonel sayıların sıralar ve karşılaştırır.	1	0	1	0
Tam sayılarla işlemler yapmayı gerektiren problemleri çözer.	2	0	2	0
Rasyonel sayılarla çok adımlı işlemleri yapar.	2	0	2	0
Tam sayıların kendileri ile tekrarlı çarpımını üslü nicelik olarak ifade eder.	1	0	1	0

		Soru	Doğru	Yanlış	Boş	Net	Başarı	
Sayısal (FEN)		20	4	16	0	-1,33	% 0	
Cevap Anahtarı	B	CABCDABCDDDBACBDCDCA						
Cevaplarınız		dAcbaAdbaDcbcaacDdbab						

Fen	S	D	Y	B%
Uzay teknolojilerini açıklar.	1	0	1	0
Yıldız oluşum sürecinin farkına varır.	1	0	1	0
Hayvan ve bitki hücrelerini, temel kısımları ve görevleri açısından karşılaştırır.	1	0	1	0
Mitozun birbirini takip eden farklı evrelerden oluştuğunu açıklar.	1	1	0	100
Geçmişten günümüze, hücrenin yapısı ile ilgili görüşleri teknolojilerle ilişkilendirerek tartışır.	1	0	1	0
Hücre-doku-organ-sistem-organizma ilişkisini açıklar.	1	0	1	0
Mayozun canlılar için önemini açıklar.	1	0	1	0
Mayoz ve mitoz arasındaki farkları karşılaştırır.	1	0	1	0
Üreme ana hücrelerinde mayozun nasıl gerçekleştiğini model üzerinde gösterir.	1	0	1	0
Kütleyle etki eden yer çekimi kuvvetini ağırlık olarak adlandırır.	2	1	1	50
Kütle ve ağırlık kavramlarını karşılaştırır.	2	1	1	0
Yer çekimini kütle çekimi olarak gök cisimleri temelinde açıklar.	1	0	1	0
Fiziksel anlamda yapılan işin, uygulanan kuvvet ve alınan yolla ilişkili olduğunu açıklar.	1	0	1	0
Enerjiyi iş kavramı ile ilişkilendirerek, kinetik ve potansiyel enerji olarak sınıflandırır.	2	0	2	0
Hava veya su direncinin etkisini azaltmaya yönelik bir araç tasarlar.	1	1	0	100
Sürtünme kuvvetinin kinetik enerji üzerindeki etkisini örneklerle açıklar.	1	0	1	0
Kinetik ve potansiyel enerji türlerinin birbirine dönüşümünden hareketle enerjinin korunduğu sonucunu çıkarır.	1	0	1	0
Mitozun canlılar için önemini açıklar.	1	1	0	100

7. SINIF MOZAİK YAYINLARI TG



249,379 % 63,32

KOCAELİ / KÖRFEZ
Uluğbey Ortaokulu

7E - 603
MERVE GÜVEN

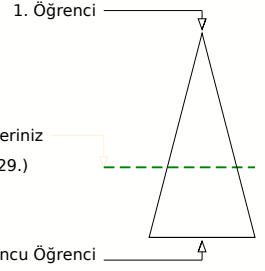
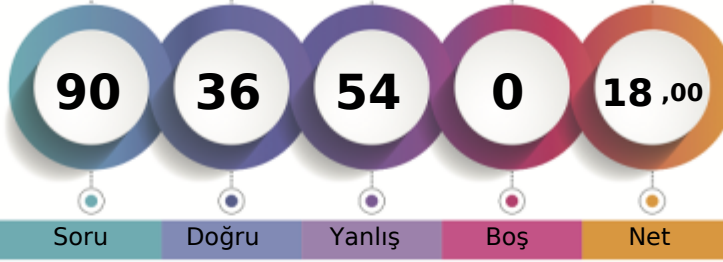

Soru Doğru Yanlış Boş Net

	Şube	Kurum	İlçe	İl	Genel
Öğrenci Sıra No	9	54	433	2094	58829 % 63,32
Sınava Katılan Öğrenci Sayısı	23	115	623	3056	92904

	Soru	Doğru	Yanlış	Boş	Net	Başarı
Sözel (TÜR)	20	8	12	0	4,00	% 20
Cevap Anahtarı	A	BCCDADCCDCBADAACBAA				
Cevaplarınız		BCDbADcbacCBdbbcdBAA				
Türkçe	S	D	Y	B	%	
Bağlamdan hareketle bilmediği kelime ve kelime gruplarının anlamını tahmin eder.	2	2	0	100		
Yazdıklarını düzenler.	2	1	1	50		
Okudukları ile ilgili çıkarımlarda bulunur.	1	0	1	0		
Metnin ana fikrini/ana duygusunu belirler.	1	1	0	100		
Metinle ilgili sorulara cevaplar.	3	1	2	33		
Çekim eklerinin işlevlerini ayırt eder.	2	0	2	0		
Fillerin anlam özelliklerini fark eder.	1	1	0	100		
Metin türlerini ayırt eder.	1	0	1	0		
Bir işi işlem basamaklarına göre yazar.	1	0	1	0		
Görsellerle ilgili sorulara cevaplar.	2	0	2	0		
Grafik, tablo ve çizelgeyle sunulan bilgileri yorumlar.	2	1	1	50		
Metindeki yardımcı fikirleri belirler.	1	0	1	0		
Deyim ve atasözlerinin metne katkısını belirler.	1	1	0	100		

	Soru	Doğru	Yanlış	Boş	Net	Başarı
Sözel (TAR)	10	5	5	0	3,33	% 33
Cevap Anahtarı	A	BCCDCBDACA				
Cevaplarınız		cCdbCaDACb				
Tarih	S	D	Y	B	%	
İletişimi etkileyen tutum ve davranışları analiz ederek kendi tutum ve davranışlarını sorgular.	1	0	1	0		
Osmanlı Devleti'nde islahat hareketleri sonucu ortaya çıkan kurumlardan hareketle toplumsal ve ekonomik değişim	2	2	0	100		
Osmanlı Devleti'nin fetih siyasetini örnekler üzerinden analiz eder.	2	0	2	0		
Osmanlı kültür, sanat ve estetik anlayışına örnekler verir.	1	1	0	100		
İletişim araçlarından yararlanırken haklarını kullanır ve sorumluluklarını yerine getirir.	1	0	1	0		
Osmanlı Devleti'nin siyasi güç olarak ortaya çıkış sürecini ve bu süreci etkileyen faktörleri açıklar.	1	1	0	100		
Örnek incelemeler yoluyla geçmişten günümüze, yerleşmeyi etkileyen faktörler hakkında çıkarımlarda bulunur.	1	1	0	100		
Avrupa'daki gelişmelerle bağlantılı olarak Osmanlı Devleti'ni değişime zorlayan süreçleri kavrar.	1	0	1	0		

	Soru	Doğru	Yanlış	Boş	Net	Başarı
Sözel (DİN)	10	3	7	0	0,67	% 7
Cevap Anahtarı	A	ACDCCBDAAB				
Cevaplarınız		bcDCdaabcc				
Din K.ve A.B.	S	D	Y	B	%	
Melekleri özellikleri ve görevlerine göre sınıflandırır.	1	0	1	0		
Dünya hayatı ile ahiret hayatı arasındaki ilişkiyi yorumlar.	1	1	0	100		
Ahiret hayatının aşamalarını açıklar.	1	1	0	100		
Nâs suresini okur, anlamını söyler.	1	1	0	100		
İslam'da hac ibadetinin önemini ayet ve hadisler ışığında yorumlar.	1	0	1	0		
Haccın yapılışını özetler.	2	0	2	0		
Kurban ibadetini İslam'ın yardımcı ve dayanışmaya verdiği önem açısından değerlendirir.	2	0	2	0		
Umre ibadeti ve önemini açıklar.	1	0	1	0		

	Soru	Doğru	Yanlış	Boş	Net	Başarı
Sözel (İNG)	10	6	4	0	4,67	% 47
Cevap Anahtarı	A	CBBDAADBAC				
Cevaplarınız		CBBDCAbcAd				
İngilizce	S	D	Y	B	%	
Students will be able to talk about other people's appearances and personalities.	2	1	1	50		
Students will be able to write simple pieces to compare people.	1	1	0	100		
Students will be able to understand short and simple texts on sports.	1	1	0	100		
Students will be able to ask questions related to the frequency of events.	1	1	0	100		
Students will be able to recognize specific information in oral texts dealing with past events and dates.	1	0	1	0		
Students will be able to talk about past events with definite time.	1	1	0	100		
Students will be able to describe past events and experiences.	1	0	1	0		
Students will be able to identify the names of wild animals in simple oral texts.	1	1	0	100		
Students will be able to make simple suggestions.	1	0	1	0		

	Soru	Doğru	Yanlış	Boş	Net	Başarı
Sayısal (MAT)	20	5	15	0	0,00	% 0
Cevap Anahtarı	A	ACDCEBDCAACBCADABDBD				
Cevaplarınız		bdadacbcDaaCacdacccD				
Matematik	S	D	Y	B	%	
Tam sayılarla toplama ve çıkarma işlemlerini yapar, ilgili problemleri çözer.	1	0	1	0		
Tam sayılarla çarpma ve bölme işlemlerini yapar.	2	0	2	0		
Rasyonel sayıların tanır ve sayı doğrusunda gösterir.	1	0	1	0		
Rasyonel sayıların ondalık gösterimle ifade eder.	2	1	1	50		
Rasyonel sayıların kare ve küplerini hesaplar.	2	0	2	0		
Rasyonel sayılarla toplama ve çıkarma işlemlerini yapar.	2	0	2	0		
Devirli olan ve olmayan ondalık gösterimleri rasyonel sayı olarak ifade eder.	1	1	0	100		
Rasyonel sayılarla çarpma ve bölme işlemlerini yapar.	3	1	2	33		
Rasyonel sayıların sıralar ve karşılaştırır.	1	0	1	0		
Tam sayılarla işlemler yapmayı gerektiren problemleri çözer.	2	2	0	100		
Rasyonel sayılarla çok adımlı işlemleri yapar.	2	0	2	0		
Tam sayıların kendileri ile tekrarlı çarpımını üslü nicelik olarak ifade eder.	1	0	1	0		

	Soru	Doğru	Yanlış	Boş	Net	Başarı
Sayısal (FEN)	20	9	11	0	5,33	% 27
Cevap Anahtarı	A	BCDDBDACBDCDCACABCDA				
Cevaplarınız		BCaDcBcAdBcaadBcAdbcA				
Fen	S	D	Y	B	%	
Uzay teknolojilerini açıklar.	1	1	0	100		
Yıldız oluşum sürecinin farkına varır.	1	1	0	100		
Hayvan ve bitki hücrelerini, temel kısımları ve görevleri açısından karşılaştırır.	1	0	1	0		
Mitozun birbirini takip eden farklı evrelerden oluştuğunu açıklar.	1	1	0	100		
Geçmişten günümüze, hücrenin yapısı ile ilgili görüşleri teknolojilerle ilişkilendirerek tartışır.	1	1	0	100		
Hücre-doku-organ-sistem-organizma ilişkisini açıklar.	1	0	1	0		
Mayozun canlılar için önemini açıklar.	1	1	0	100		
Mayoz ve mitoz arasındaki farkları karşılaştırır.	1	0	1	0		
Üreme ana hücrelerinde mayozun nasıl gerçekleştiğini model üzerinde gösterir.	1	1	0	100		
Kütleyle etki eden yer çekimi kuvvetini ağırlık olarak adlandırır.	2	0	2	0		
Kütle ve ağırlık kavramlarını karşılaştırır.	1	0	1	0		
Yer çekimini kütle çekimi olarak gök cisimleri temelinde açıklar.	1	0	1	0		
Fiziksel anlamda yapılan işin, uygulanan kuvvet ve alınan yolla ilişkili olduğunu açıklar.	1	0	1	0		
Enerjiyi iş kavramı ile ilişkilendirerek, kinetik ve potansiyel enerji olarak sınıflandırır.	2	1	1	50		
Hava veya su direncinin etkisini azaltmaya yönelik bir araç tasarlar.	1	1	0	100		
Sürtünme kuvvetinin kinetik enerji üzerindeki etkisini örneklerle açıklar.	1	0	1	0		
Kinetik ve potansiyel enerji türlerinin birbirine dönüşümünden hareketle enerjinin korunduğu sonucunu çıkarır.	1	0	1	0		
Mitozun canlılar için önemini açıklar.	1	1	0	100		

7. SINIF MOZAİK YAYINLARI TG



200,091 % 92,63

KOCAELİ / KÖRFEZ
Uluğbey Ortaokulu

7E - 518
MEYS HACMAHAMUD

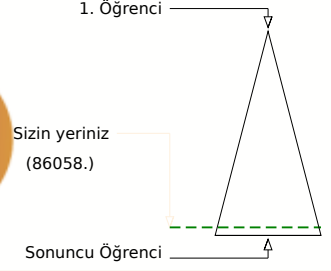
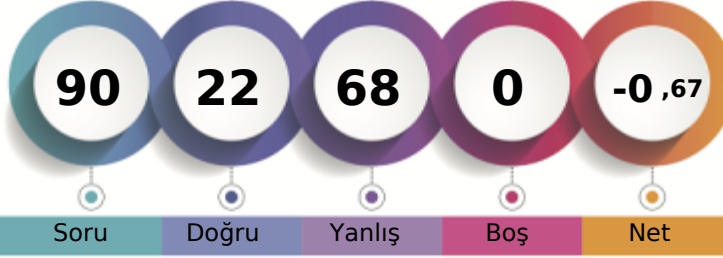

Soru Doğru Yanlış Boş Net

	Şube	Kurum	İlçe	İl	Genel
Öğrenci Sıra No	17	99	586	2881	86058 % 92,63
Sınava Katılan Öğrenci Sayısı	23	115	623	3056	92904

Sözel (TÜR)	Soru	Doğru	Yanlış	Boş	Net	Başarı
	20	3	17	0	-2,67	% 0
Cevap Anahtarı	B	ACBABBCCDADDCCDCBADA				
Cevaplarınız		AbddacdbacbabCadaAbb				
Türkçe	S	D	Y	B	%	B
Bağlamdan hareketle bilmediği kelime ve kelime gruplarının anlamını tahmin eder.	2	0	2	0		
Yazdıklarını düzenler.	2	0	2	0		
Okudukları ile ilgili çıkarımlarda bulunur.	1	0	1	0		
Metnin ana fikrini/ana duygusunu belirler.	1	0	1	0		
Metnin ilgili sorularını cevaplar.	3	1	2	33		
Çekim eklerinin işlevlerini ayırt eder.	2	0	2	0		
Fillerin anlam özelliklerini fark eder.	1	0	1	0		
Metin türlerini ayırt eder.	1	1	0	100		
Bir işi işlem basamaklarına göre yazar.	1	0	1	0		
Görsellerle ilgili sorularını cevaplar.	2	0	2	0		
Grafik, tablo ve çizelgeyle sunulan bilgileri yorumlar.	2	1	1	50		
Metindeki yardımcı fikirleri belirler.	1	0	1	0		
Deyim ve atasözlerinin metne katkısını belirler.	1	0	1	0		

Sözel (TAR)	Soru	Doğru	Yanlış	Boş	Net	Başarı
	10	3	7	0	0,67	% 7
Cevap Anahtarı	B	BDACABCCDC				
Cevaplarınız		BccdbdaCaC				
Tarih	S	D	Y	B	%	B
İletişimi etkileyen tutum ve davranışları analiz ederek kendi tutum ve davranışlarını sorgular.	1	0	1	0		
Osmanlı Devleti'nde islahat hareketleri sonucu ortaya çıkan kurumlardan hareketle toplumsal ve ekonomik değişim	2	0	2	0		
Osmanlı Devleti'nin fetih siyasetini örnekler üzerinden analiz eder.	2	1	1	50		
Osmanlı kültür, sanat ve estetik anlayışına örnekler verir.	1	1	0	100		
İletişim araçlarından yararlanırken haklarını kullanır ve sorumluluklarını yerine getirir.	1	1	0	100		
Osmanlı Devleti'nin siyasi güç olarak ortaya çıkış sürecini ve bu süreci etkileyen faktörleri açıklar.	1	0	1	0		
Örnek incelemeler yoluyla geçmişten günümüze, yerleşmeyi etkileyen faktörler hakkında çıkarımlarda bulunur.	1	0	1	0		
Avrupa'daki gelişmelerle bağlantılı olarak Osmanlı Devleti'ni değişime zorlayan süreçleri kavrar.	1	0	1	0		

Sözel (DİN)	Soru	Doğru	Yanlış	Boş	Net	Başarı
	10	2	8	0	-0,67	% 0
Cevap Anahtarı	B	DCCBDAABAC				
Cevaplarınız		DaadcAdccd				
Din K.ve A.B.	S	D	Y	B	%	B
Melekleri özellikleri ve görevlerine göre sınıflandırır.	1	0	1	0		
Dünya hayatı ile ahiret hayatı arasındaki ilişkiyi yorumlar.	1	0	1	0		
Ahiret hayatının aşamalarını açıklar.	1	1	0	100		
Nâs suresini okur, anlamını söyler.	1	0	1	0		
İslam'da hac ibadetinin önemini ayet ve hadisler ışığında yorumlar.	1	0	1	0		
Haccın yapılışını özetler.	2	0	2	0		
Kurban ibadetini İslam'ın yardımcı ve dayanışmaya verdiği önem açısından değerlendirir.	2	1	1	50		
Umre ibadeti ve önemini açıklar.	1	0	1	0		

Sözel (İNG)	Soru	Doğru	Yanlış	Boş	Net	Başarı
	10	2	8	0	-0,67	% 0
Cevap Anahtarı	B	BDAADBACC				
Cevaplarınız		caAccBcddc				
İngilizce	S	D	Y	B	%	B
Students will be able to talk about other people's appearances and personalities.	2	1	1	50		
Students will be able to write simple pieces to compare people.	1	0	1	0		
Students will be able to understand short and simple texts on sports.	1	0	1	0		
Students will be able to ask questions related to the frequency of events.	1	0	1	0		
Students will be able to recognize specific information in oral texts dealing with past events and dates.	1	1	0	100		
Students will be able to talk about past events with definite time.	1	0	1	0		
Students will be able to describe past events and experiences.	1	0	1	0		
Students will be able to identify the names of wild animals in simple oral texts.	1	0	1	0		
Students will be able to make simple suggestions.	1	0	1	0		

Sayısal (MAT)	Soru	Doğru	Yanlış	Boş	Net	Başarı
	20	6	14	0	1,33	% 7
Cevap Anahtarı	B	DABDBDACBDBCDAACBCA				
Cevaplarınız		aABcdCAbcdCaaCbdaBbc				
Matematik	S	D	Y	B	%	B
Tam sayılarla toplama ve çıkarma işlemlerini yapar, ilgili problemleri çözer.	1	1	0	100		
Tam sayılarla çarpma ve bölme işlemlerini yapar.	2	0	2	0		
Rasyonel sayıların tanır ve sayı doğrusunda gösterir.	1	0	1	0		
Rasyonel sayıların ondalık gösterimle ifade eder.	2	0	2	0		
Rasyonel sayıların kare ve küplerini hesaplar.	2	1	1	50		
Rasyonel sayılarla toplama ve çıkarma işlemlerini yapar.	2	1	1	50		
Devirli olan ve olmayan ondalık gösterimleri rasyonel sayı olarak ifade eder.	1	1	0	100		
Rasyonel sayılarla çarpma ve bölme işlemlerini yapar.	3	1	2	33		
Rasyonel sayıların sıralar ve karşılaştırır.	1	0	1	0		
Tam sayılarla işlemler yapmayı gerektiren problemleri çözer.	2	0	2	0		
Rasyonel sayılarla çok adımlı işlemleri yapar.	2	0	2	0		
Tam sayıların kendileri ile tekrarlı çarpımını üslü nicelik olarak ifade eder.	1	1	0	100		

Sayısal (FEN)	Soru	Doğru	Yanlış	Boş	Net	Başarı
	20	6	14	0	1,33	% 7
Cevap Anahtarı	B	CABCDABCDDBDACBDCDCA				
Cevaplarınız		dbcdbcdBcdCbaCbdaBDbCb				
Fen	S	D	Y	B	%	B
Uzay teknolojilerini açıklar.	1	1	0	100		
Yıldız oluşum sürecinin farkına varır.	1	1	0	100		
Hayvan ve bitki hücrelerini, temel kısımları ve görevleri açısından karşılaştırır.	1	1	0	100		
Mitozun birbirini takip eden farklı evrelerden oluştuğunu açıklar.	1	0	1	0		
Geçmişten günümüze, hücrenin yapısı ile ilgili görüşleri teknolojilerle ilişkilendirerek tartışır.	1	0	1	0		
Hücre-doku-organ-sistem-organizma ilişkisini açıklar.	1	0	1	0		
Mayozun canlılar için önemini açıklar.	1	0	1	0		
Mayoz ve mitoz arasındaki farkları karşılaştırır.	1	0	1	0		
Üreme ana hücrelerinde mayozun nasıl gerçekleştiğini model üzerinde gösterir.	1	1	0	100		
Kütleyle etki eden yer çekimi kuvvetini ağırlık olarak adlandırır.	2	1	1	50		
Kütle ve ağırlık kavramlarını karşılaştırır.	1	0	1	0		
Yer çekimini kütle çekimi olarak gök cisimleri temelinde açıklar.	1	1	0	100		
Fiziksel anlamda yapılan işin, uygulanan kuvvet ve alınan yolla ilişkili olduğunu açıklar.	1	0	1	0		
Enerjiyi iş kavramı ile ilişkilendirerek, kinetik ve potansiyel enerji olarak sınıflandırır.	2	0	2	0		
Hava veya su direncinin etkisini azaltmaya yönelik bir araç tasarlar.	1	0	1	0		
Sürtünme kuvvetinin kinetik enerji üzerindeki etkisini örneklerle açıklar.	1	0	1	0		
Kinetik ve potansiyel enerji türlerinin birbirine dönüşümünden hareketle enerjinin korunduğu sonucunu çıkarır.	1	0	1	0		
Mitozun canlılar için önemini açıklar.	1	0	1	0		

7. SINIF MOZAİK YAYINLARI TG



343,189 % 20,10

KOCAELİ / KÖRFEZ
Uluğbey Ortaokulu

7E - 322
NİSA IRMAK SEVİMLİ

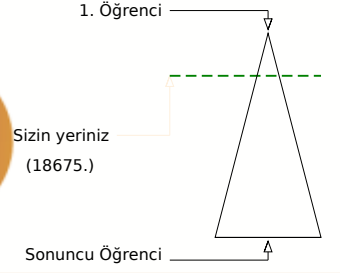
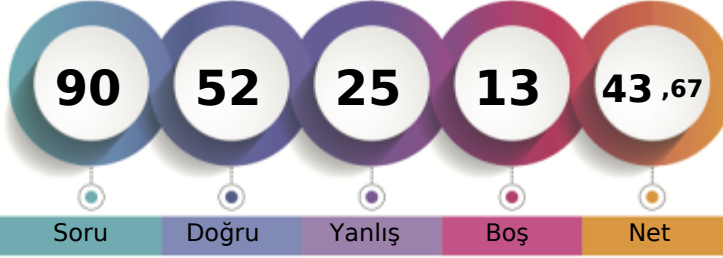

	Şube	Kurum	İlçe	İl	Genel
Öğrenci Sıra No	1	6	140	605	18675 % 20,10
Sınava Katılan Öğrenci Sayısı	23	115	623	3056	92904

	Soru	Doğru	Yanlış	Boş	Net	Başarı
Sözel (TÜR)	20	16	4	0	14,67	% 73
Cevap Anahtarı	A	BCCDADDDCCBADAACBAA				
Cevaplarınız		BbCDADDDCCbBADAcCBAd				
Türkçe	S	D	Y	B	%	B
Bağlamdan hareketle bilmediği kelime ve kelime gruplarının anlamını tahmin eder.	2	1	1	0	50	
Yazdıklarını düzenler.	2	2	0	100		
Okudukları ile ilgili çıkarımlarda bulunur.	1	1	0	100		
Metnin ana fikrini/ana duygusunu belirler.	1	1	0	100		
Metnin ilgili sorularını cevaplar.	3	3	0	100		
Çekim eklerinin işlevlerini ayırt eder.	2	2	0	100		
Fillerin anlam özelliklerini fark eder.	1	0	1	0		
Metin türlerini ayırt eder.	1	1	0	100		
Bir işi işlem basamaklarına göre yazar.	1	1	0	100		
Görsellerle ilgili sorularını cevaplar.	2	1	1	50		
Gratik, tablo ve çizelgeyle sunulan bilgileri yorumlar.	2	1	1	50		
Metindeki yardımcı fikirleri belirler.	1	1	0	100		
Deyim ve atasözlerinin metne katkısını belirler.	1	1	0	100		

	Soru	Doğru	Yanlış	Boş	Net	Başarı
Sözel (TAR)	10	7	3	0	6,00	% 60
Cevap Anahtarı	A	BCCDCBDACA				
Cevaplarınız		BCBaCBDAaA				
Tarih	S	D	Y	B	%	B
İletişimi etkileyen tutum ve davranışları analiz ederek kendi tutum ve davranışlarını sorgular.	1	1	0	100		
Osmanlı Devleti'nde islahat hareketleri sonucu ortaya çıkan kurumlardan hareketle toplumsal ve ekonomik değişim	2	2	0	100		
Osmanlı Devleti'nin fetih siyasetini örnekler üzerinden analiz eder.	2	0	2	0		
Osmanlı kültür, sanat ve estetik anlayışına örnekler verir.	1	1	0	100		
İletişim araçlarından yararlanırken haklarını kullanır ve sorumluluklarını yerine getirir.	1	1	0	100		
Osmanlı Devleti'nin siyasi güç olarak ortaya çıkış sürecini ve bu süreci etkileyen faktörleri açıklar.	1	1	0	100		
Örnek incelemeler yoluyla geçmişten günümüze, yerleşmeyi etkileyen faktörler hakkında çıkarımlarda bulunur.	1	0	1	0		
Avrupa'daki gelişmelerle bağlantılı olarak Osmanlı Devleti'ni değişime zorlayan süreçleri kavrar.	1	1	0	100		

	Soru	Doğru	Yanlış	Boş	Net	Başarı
Sözel (DİN)	10	5	5	0	3,33	% 33
Cevap Anahtarı	A	ACDCCBDAAB				
Cevaplarınız		ACbCdBcAdd				
Din K.ve A.B.	S	D	Y	B	%	B
Melekleri özellikleri ve görevlerine göre sınıflandırır.	1	1	0	100		
Dünya hayatı ile ahiret hayatı arasındaki ilişkiyi yorumlar.	1	1	0	100		
Ahiret hayatının aşamalarını açıklar.	1	0	1	0		
Nâs suresini okur, anlamını söyler.	1	1	0	100		
İslam'da hac ibadetinin önemini ayet ve hadisler ışığında yorumlar.	1	0	1	0		
Haccın yapılışını özetler.	2	1	1	50		
Kurban ibadetini İslam'ın yardımcı ve dayanışmaya verdiği önem açısından değerlendirir.	2	1	1	50		
Umre ibadeti ve önemini açıklar.	1	0	1	0		

	Soru	Doğru	Yanlış	Boş	Net	Başarı
Sözel (İNG)	10	7	3	0	6,00	% 60
Cevap Anahtarı	A	CBBDAADBAC				
Cevaplarınız		CBdDAaBaAC				
İngilizce	S	D	Y	B	%	B
Students will be able to talk about other people's appearances and personalities.	2	1	1	50		
Students will be able to write simple pieces to compare people.	1	1	0	100		
Students will be able to understand short and simple texts on sports.	1	0	1	0		
Students will be able to ask questions related to the frequency of events.	1	1	0	100		
Students will be able to recognize specific information in oral texts dealing with past events and dates.	1	1	0	100		
Students will be able to talk about past events with definite time.	1	1	0	100		
Students will be able to describe past events and experiences.	1	0	1	0		
Students will be able to identify the names of wild animals in simple oral texts.	1	1	0	100		
Students will be able to make simple suggestions.	1	1	0	100		

	Soru	Doğru	Yanlış	Boş	Net	Başarı
Sayısal (MAT)	20	10	5	5	8,33	% 42
Cevap Anahtarı	A	ACDCEBDCAACBCADABDD				
Cevaplarınız		ACcBd bCAddBCAD B				
Matematik	S	D	Y	B	%	B
Tam sayılarla toplama ve çıkarma işlemlerini yapar, ilgili problemleri çözer.	1	1	0	100		
Tam sayılarla çarpma ve bölme işlemlerini yapar.	2	1	1	50		
Rasyonel sayıların tanır ve sayı doğrusunda gösterir.	1	0	1	0		
Rasyonel sayıların ondalık gösterimle ifade eder.	2	1	1	50		
Rasyonel sayıların kare ve küplerini hesaplar.	2	0	1	0		
Rasyonel sayılarla toplama ve çıkarma işlemlerini yapar.	2	0	0	0		
Devirli olan ve olmayan ondalık gösterimleri rasyonel sayı olarak ifade eder.	1	1	0	100		
Rasyonel sayılarla çarpma ve bölme işlemlerini yapar.	3	2	0	67		
Rasyonel sayıların sıralar ve karşılaştırır.	1	0	1	0		
Tam sayılarla işlemler yapmayı gerektiren problemleri çözer.	2	2	0	100		
Rasyonel sayılarla çok adımlı işlemleri yapar.	2	1	0	50		
Tam sayıların kendileri ile tekrarlı çarpımını üslü nicelik olarak ifade eder.	1	1	0	100		

	Soru	Doğru	Yanlış	Boş	Net	Başarı
Sayısal (FEN)	20	7	5	8	5,33	% 27
Cevap Anahtarı	A	BCDDBDACBDCDCACABCDA				
Cevaplarınız		BdbbBdCbCaCD				
Fen	S	D	Y	B	%	B
Uzay teknolojilerini açıklar.	1	1	0	100		
Yıldız oluşum sürecinin farkına varır.	1	0	1	0		
Hayvan ve bitki hücrelerini, temel kısımları ve görevleri açısından karşılaştırır.	1	0	1	0		
Mitozun birbirini takip eden farklı evrelerden oluştuğunu açıklar.	1	0	1	0		
Geçmişten günümüze, hücrenin yapısı ile ilgili görüşleri teknolojilerle ilişkilendirerek tartışır.	1	1	0	100		
Hücre-doku-organ-sistem-organizma ilişkisini açıklar.	1	1	0	100		
Mayozun canlılar için önemini açıklar.	1	0	1	0		
Mayoz ve mitoz arasındaki farkları karşılaştırır.	1	1	0	100		
Üreme ana hücrelerinde mayozun nasıl gerçekleştiğini model üzerinde gösterir.	1	1	0	100		
Kütleyle etki eden yer çekimi kuvvetini ağırlık olarak adlandırır.	2	1	1	50		
Kütle ve ağırlık kavramlarını karşılaştırır.	1	1	0	100		
Yer çekimini kütle çekimi olarak gök cisimleri temelinde açıklar.	1	0	0	0		
Fiziksel anlamda yapılan işin, uygulanan kuvvet ve alınan yolla ilişkili olduğunu açıklar.	1	0	0	0		
Enerjiyi iş kavramı ile ilişkilendirerek, kinetik ve potansiyel enerji olarak sınıflandırır.	2	0	0	0		
Hava veya su direncinin etkisini azaltmaya yönelik bir araç tasarlar.	1	0	0	0		
Sürtünme kuvvetinin kinetik enerji üzerindeki etkisini örneklerle açıklar.	1	0	0	0		
Kinetik ve potansiyel enerji türlerinin birbirine dönüşümünden hareketle enerjinin korunduğu sonucunu çıkarır.	1	0	0	0		
Mitozun canlılar için önemini açıklar.	1	0	0	0		

7. SINIF MOZAİK YAYINLARI TG



232,313 % 74,18

KOCAELİ / KÖRFEZ
Uluğbey Ortaokulu

7E - 261
RABİA NUR ORTAŞ

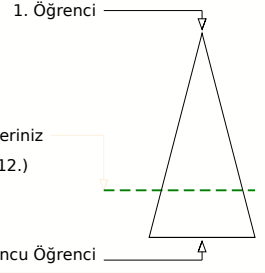
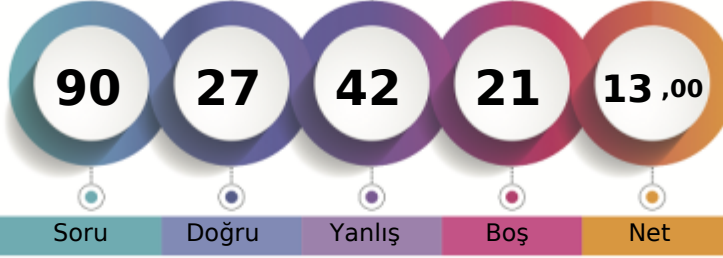

Soru Doğru Yanlış Boş Net

Şube Kurum İlçe İl Genel

Öğrenci Sıra No 12 74 495 2414 68912 % 74,18

Sınava Katılan Öğrenci Sayısı 23 115 623 3056 92904

Sözel (TÜR)	Soru	Doğru	Yanlış	Boş	Net	Başarı
	20	8	8	4	5,33	% 27
Cevap Anahtarı	B	ACBABBCCDADDCCDCBADA				
Cevaplarınız		aBAbdCbDA a aa dADc				

Türkçe	S	D	Y	B%
Bağlamdan hareketle bilmediği kelime ve kelime gruplarının anlamını tahmin eder.	2	1	1	50
Yazdıklarını düzenler.	2	0	2	0
Okudukları ile ilgili çıkarımlarda bulunur.	1	1	0	100
Metnin ana fikrini/ana duygusunu belirler.	1	1	0	100
Metinle ilgili soruları cevaplar.	3	0	2	0
Çekim eklerinin işlevlerini ayırt eder.	2	0	1	0
Fillerin anlam özelliklerini fark eder.	1	0	0	0
Metin türlerini ayırt eder.	1	1	0	100
Bir işi işlem basamaklarına göre yazar.	1	1	0	100
Görsellerle ilgili soruları cevaplar.	2	1	1	50
Grafik, tablo ve çizelgeyle sunulan bilgileri yorumlar.	2	1	0	50
Metindeki yardımcı fikirleri belirler.	1	0	1	0
Deyim ve atasözlerinin metne katkısını belirler.	1	1	0	100

Sözel (TAR)	Soru	Doğru	Yanlış	Boş	Net	Başarı
	10	4	3	3	3,00	% 30
Cevap Anahtarı	B	BDACABCCDC				
Cevaplarınız		BDA d acC				

Tarih	S	D	Y	B%
İletişimi etkileyen tutum ve davranışları analiz ederek kendi tutum ve davranışlarını sorgular.	1	0	1	0
Osmanlı Devleti'nde islahat hareketleri sonucu ortaya çıkan kurumlardan hareketle toplumsal ve ekonomik değişim!	2	1	0	50
Osmanlı Devleti'nin fetih siyasetini örnekler üzerinden analiz eder.	2	0	2	0
Osmanlı kültür, sanat ve estetik anlayışına örnekler verir.	1	1	0	100
İletişim araçlarından yararlanırken haklarını kullanır ve sorumluluklarını yerine getirir.	1	1	0	100
Osmanlı Devleti'nin siyasi güç olarak ortaya çıkış sürecini ve bu süreci etkileyen faktörleri açıklar.	1	1	0	100
Örnek incelemeler yoluyla geçmişten günümüze, yerleşmeyi etkileyen faktörler hakkında çıkarımlarda bulunur.	1	0	0	0
Avrupa'daki gelişmelerle bağlantılı olarak Osmanlı Devleti'ni değişime zorlayan süreçleri kavrar.	1	0	0	0

Sözel (DİN)	Soru	Doğru	Yanlış	Boş	Net	Başarı
	10	4	5	1	2,33	% 23
Cevap Anahtarı	B	DCCBDAABAC				
Cevaplarınız		aCCcaAAcd				

Din K.ve A.B.	S	D	Y	B%
Melekleri özellikleri ve görevlerine göre sınıflandırır.	1	0	1	0
Dünya hayatı ile ahiret hayatı arasındaki ilişkiyi yorumlar.	1	0	0	0
Ahiret hayatının aşamalarını açıklar.	1	0	1	0
Nâs suresini okur, anlamını söyler.	1	1	0	100
İslam'da hac ibadetinin önemini ayet ve hadisler ışığında yorumlar.	1	1	0	100
Haccın yapılışını özetler.	2	0	2	0
Kurban ibadetini İslam'ın yardımlaşma ve dayanışmaya verdiği önem açısından değerlendirir.	2	1	1	50
Umre ibadeti ve önemini açıklar.	1	1	0	100

Sözel (İNG)	Soru	Doğru	Yanlış	Boş	Net	Başarı
	10	4	4	2	2,67	% 27
Cevap Anahtarı	B	BDAADBACCB				
Cevaplarınız		BacA cb CB				

İngilizce	S	D	Y	B%
Students will be able to talk about other people's appearances and personalities.	2	1	1	50
Students will be able to write simple pieces to compare people.	1	1	0	100
Students will be able to understand short and simple texts on sports.	1	1	0	100
Students will be able to ask questions related to the frequency of events.	1	0	1	0
Students will be able to recognize specific information in oral texts dealing with past events and dates.	1	0	1	0
Students will be able to talk about past events with definite time.	1	1	0	100
Students will be able to describe past events and experiences.	1	0	0	0
Students will be able to identify the names of wild animals in simple oral texts.	1	0	1	0
Students will be able to make simple suggestions.	1	0	0	0

Sayısal (MAT)	Soru	Doğru	Yanlış	Boş	Net	Başarı
	20	3	10	7	-0,33	% 0
Cevap Anahtarı	B	DABDBDÄCDBCBDCAACBCA				
Cevaplarınız		bbB dd c a cAddCb				

Matematik	S	D	Y	B%
Tam sayılarla toplama ve çıkarma işlemlerini yapar, ilgili problemleri çözer.	1	0	1	0
Tam sayılarla çarpma ve bölme işlemlerini yapar.	2	0	2	0
Rasyonel sayıların tanır ve sayı doğrusunda gösterir.	1	0	0	0
Rasyonel sayıların ondalık gösterimle ifade eder.	2	1	1	50
Rasyonel sayıların kare ve küplerini hesaplar.	2	0	0	0
Rasyonel sayılarla toplama ve çıkarma işlemlerini yapar.	2	0	1	0
Devirli olan ve olmayan ondalık gösterimleri rasyonel sayı olarak ifade eder.	1	0	0	0
Rasyonel sayılarla çarpma ve bölme işlemlerini yapar.	3	0	2	0
Rasyonel sayıların sıralar ve karşılaştırır.	1	0	1	0
Tam sayılarla işlemler yapmayı gerektiren problemleri çözer.	2	1	1	50
Rasyonel sayılarla çok adımlı işlemleri yapar.	2	0	1	0
Tam sayıların kendileri ile tekrarlı çarpımını üslü nicelik olarak ifade eder.	1	1	0	100

Sayısal (FEN)	Soru	Doğru	Yanlış	Boş	Net	Başarı
	20	4	12	4	0,00	% 0
Cevap Anahtarı	B	CABCDABCDDBDACBDCDCA				
Cevaplarınız		ddcBa Bb Ddb dB aDdc				

Fen	S	D	Y	B%
Uzay teknolojilerini açıklar.	1	1	0	100
Yıldız oluşum sürecinin farkına varır.	1	0	1	0
Hayvan ve bitki hücrelerini, temel kısımları ve görevleri açısından karşılaştırır.	1	0	0	0
Mitozun birbirini takip eden farklı evrelerden oluştuğunu açıklar.	1	1	0	100
Geçmişten günümüze, hücrenin yapısı ile ilgili görüşleri teknolojilerle ilişkilendirerek tartışır.	1	0	1	0
Hücre-doku-organ-sistem-organizma ilişkisini açıklar.	1	0	1	0
Mayozun canlılar için önemini açıklar.	1	0	0	0
Mayoz ve mitoz arasındaki farkları karşılaştırır.	1	0	1	0
Üreme ana hücrelerinde mayozun nasıl gerçekleştiğini model üzerinde gösterir.	1	1	0	100
Kütleye etki eden yer çekimi kuvvetini ağırlık olarak adlandırır.	2	0	1	0
Kütle ve ağırlık kavramlarını karşılaştırır.	1	0	1	0
Yer çekimini kütle çekimi olarak gök cisimleri temelinde açıklar.	1	0	1	0
Fiziksel anlamda yapılan işin, uygulanan kuvvet ve alınan yolla ilişkili olduğunu açıklar.	1	0	1	0
Enerjiyi iş kavramı ile ilişkilendirerek, kinetik ve potansiyel enerji olarak sınıflandırır.	2	0	2	0
Hava veya su direncinin etkisini azaltmaya yönelik bir araç tasarlar.	1	0	1	0
Sürtünme kuvvetinin kinetik enerji üzerindeki etkisini örneklerle açıklar.	1	0	1	0
Kinetik ve potansiyel enerji türlerinin birbirine dönüşümünden hareketle enerjinin korunduğu sonucunu çıkarır.	1	0	1	0
Mitozun canlılar için önemini açıklar.	1	0	0	0

7. SINIF MOZAİK YAYINLARI TG



266,628 % 52,78

KOCAELİ / KÖRFEZ
Uluğbey Ortaokulu

7E - 8
ROJBİN İNEÇ

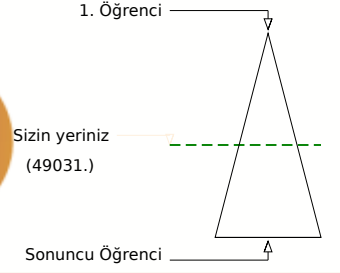
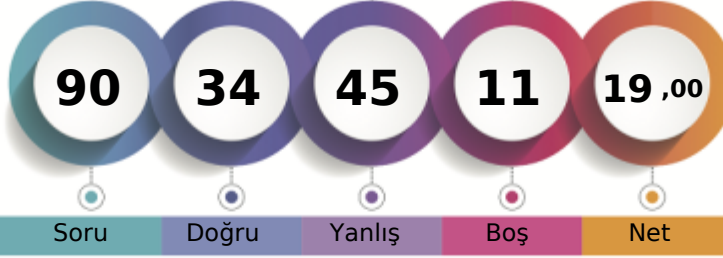

	Şube	Kurum	İlçe	İl	Genel
Öğrenci Sıra No	6	39	360	1737	49031
Sınava Katılan Öğrenci Sayısı	23	115	623	3056	92904

	Soru	Doğru	Yanlış	Boş	Net	Başarı
Sözel (TÜR)	20	11	6	3	9,00	% 45
Cevap Anahtarı	B	ACBABBCCDADDCCDCBADA				
Cevaplarınız		dCBABdCCDADD acC b c				
Türkçe	S	D	Y	B	%	
Bağlamdan hareketle bilmediği kelime ve kelime gruplarının anlamını tahmin eder.	2	1	1	50		
Yazdıklarını düzenler.	2	1	0	50		
Okudukları ile ilgili çıkarımlarda bulunur.	1	1	0	100		
Metnin ana fikrini/ana duygusunu belirler.	1	1	0	100		
Metnin ilgili sorularını cevaplar.	3	2	1	67		
Çekim eklerinin işlevlerini ayırt eder.	2	0	1	0		
Fillerin anlam özelliklerini fark eder.	1	1	0	100		
Metin türlerini ayırt eder.	1	0	1	0		
Bir işi işlem basamaklarına göre yazar.	1	0	0	0		
Görsellerle ilgili sorularını cevaplar.	2	1	1	50		
Grafik, tablo ve çizelgeyle sunulan bilgileri yorumlar.	2	1	1	50		
Metindeki yardımcı fikirleri belirler.	1	1	0	100		
Deyim ve atasözlerinin metne katkısını belirler.	1	1	0	100		

	Soru	Doğru	Yanlış	Boş	Net	Başarı
Sözel (TAR)	10	1	5	4	-0,67	% 0
Cevap Anahtarı	B	BDACABCCDC				
Cevaplarınız		a Aa ca c				
Tarih	S	D	Y	B	%	
İletişimi etkileyen tutum ve davranışları analiz ederek kendi tutum ve davranışlarını sorgular.	1	0	1	0		
Osmanlı Devleti'nde islahat hareketleri sonucu ortaya çıkan kurumlardan hareketle toplumsal ve ekonomik değişim	2	0	1	0		
Osmanlı Devleti'nin fetih siyasetini örnekler üzerinden analiz eder.	2	0	1	0		
Osmanlı kültür, sanat ve estetik anlayışına örnekler verir.	1	0	0	0		
İletişim araçlarından yararlanırken haklarını kullanır ve sorumluluklarını yerine getirir.	1	0	1	0		
Osmanlı Devleti'nin siyasi güç olarak ortaya çıkış sürecini ve bu süreci etkileyen faktörleri açıklar.	1	1	0	100		
Örnek incelemeler yoluyla geçmişten günümüze, yerleşmeyi etkileyen faktörler hakkında çıkarımlarda bulunur.	1	0	1	0		
Avrupa'daki gelişmelerle bağlantılı olarak Osmanlı Devleti'ni değişime zorlayan süreçleri kavrar.	1	0	0	0		

	Soru	Doğru	Yanlış	Boş	Net	Başarı
Sözel (DİN)	10	3	4	3	1,67	% 17
Cevap Anahtarı	B	DCCBDAABAC				
Cevaplarınız		cCdd A c C				
Din K.ve A.B.	S	D	Y	B	%	
Melekleri özellikleri ve görevlerine göre sınıflandırır.	1	0	0	0		
Dünya hayatı ile ahiret hayatı arasındaki ilişkiyi yorumlar.	1	1	0	100		
Ahiret hayatının aşamalarını açıklar.	1	0	1	0		
Nâs suresini okur, anlamını söyler.	1	1	0	100		
İslam'da hac ibadetinin önemini ayet ve hadisler ışığında yorumlar.	1	0	1	0		
Haccın yapılışını özetler.	2	0	1	0		
Kurban ibadetini İslam'ın yardımcı ve dayanışmaya verdiği önem açısından değerlendirir.	2	1	1	50		
Umre ibadeti ve önemini açıklar.	1	0	0	0		

	Soru	Doğru	Yanlış	Boş	Net	Başarı
Sözel (İNG)	10	4	5	1	2,33	% 23
Cevap Anahtarı	B	BDAADBACCB				
Cevaplarınız		bbAacACdB				
İngilizce	S	D	Y	B	%	
Students will be able to talk about other people's appearances and personalities.	2	0	2	0		
Students will be able to write simple pieces to compare people.	1	1	0	100		
Students will be able to understand short and simple texts on sports.	1	0	0	0		
Students will be able to ask questions related to the frequency of events.	1	0	1	0		
Students will be able to recognize specific information in oral texts dealing with past events and dates.	1	0	1	0		
Students will be able to talk about past events with definite time.	1	1	0	100		
Students will be able to describe past events and experiences.	1	0	1	0		
Students will be able to identify the names of wild animals in simple oral texts.	1	1	0	100		
Students will be able to make simple suggestions.	1	1	0	100		

	Soru	Doğru	Yanlış	Boş	Net	Başarı
Sayısal (MAT)	20	6	14	0	1,33	% 7
Cevap Anahtarı	B	DABDBDÄCDBCBDCAACBCA				
Cevaplarınız		cdBcccbCadacbCdAacCA				
Matematik	S	D	Y	B	%	
Tam sayılarla toplama ve çıkarma işlemlerini yapar, ilgili problemleri çözer.	1	0	1	0		
Tam sayılarla çarpma ve bölme işlemlerini yapar.	2	1	1	50		
Rasyonel sayıların tanır ve sayı doğrusunda gösterir.	1	0	1	0		
Rasyonel sayıların ondalık gösterimle ifade eder.	2	1	1	50		
Rasyonel sayıların kare ve küplerini hesaplar.	2	0	2	0		
Rasyonel sayılarla toplama ve çıkarma işlemlerini yapar.	2	0	2	0		
Devirli olan ve olmayan ondalık gösterimleri rasyonel sayı olarak ifade eder.	1	1	0	100		
Rasyonel sayılarla çarpma ve bölme işlemlerini yapar.	3	0	3	0		
Rasyonel sayıların sıralar ve karşılaştırır.	1	0	1	0		
Tam sayılarla işlemler yapmayı gerektiren problemleri çözer.	2	2	0	100		
Rasyonel sayılarla çok adımlı işlemleri yapar.	2	0	2	0		
Tam sayıların kendileri ile tekrarlı çarpımını üslü nicelik olarak ifade eder.	1	1	0	100		

	Soru	Doğru	Yanlış	Boş	Net	Başarı
Sayısal (FEN)	20	9	11	0	5,33	% 27
Cevap Anahtarı	B	CABCDABCDDBDACBDCDA				
Cevaplarınız		CÄdbcABCÄDbcAdBcaadb				
Fen	S	D	Y	B	%	
Uzay teknolojilerini açıklar.	1	1	0	100		
Yıldız oluşum sürecinin farkına varır.	1	1	0	100		
Hayvan ve bitki hücrelerini, temel kısımları ve görevleri açısından karşılaştırır.	1	0	1	0		
Mitozun birbirini takip eden farklı evrelerden oluştuğunu açıklar.	1	1	0	100		
Geçmişten günümüze, hücrenin yapısı ile ilgili görüşleri teknolojilerle ilişkilendirerek tartışır.	1	1	0	100		
Hücre-doku-organ-sistem-organizma ilişkisini açıklar.	1	0	1	0		
Mayozun canlılar için önemini açıklar.	1	1	0	100		
Mayoz ve mitoz arasındaki farkları karşılaştırır.	1	0	1	0		
Üreme ana hücrelerinde mayozun nasıl gerçekleştiğini model üzerinde gösterir.	1	1	0	100		
Kütleyle etki eden yer çekimi kuvvetini ağırlık olarak adlandırır.	2	0	2	0		
Kütle ve ağırlık kavramlarını karşılaştırır.	1	0	1	0		
Yer çekimini kütle çekimi olarak gök cisimleri temelinde açıklar.	1	0	1	0		
Fiziksel anlamda yapılan işin, uygulanan kuvvet ve alınan yolla ilişkili olduğunu açıklar.	1	0	1	0		
Enerjiyi iş kavramı ile ilişkilendirerek, kinetik ve potansiyel enerji olarak sınıflandırır.	2	1	1	50		
Hava veya su direncinin etkisini azaltmaya yönelik bir araç tasarlar.	1	1	0	100		
Sürtünme kuvvetinin kinetik enerji üzerindeki etkisini örneklerle açıklar.	1	0	1	0		
Kinetik ve potansiyel enerji türlerinin birbirine dönüşümünden hareketle enerjinin korunduğu sonucunu çıkarır.	1	0	1	0		
Mitozun canlılar için önemini açıklar.	1	1	0	100		

7. SINIF MOZAİK YAYINLARI TG



206,699 % 89,47

KOCAELİ / KÖRFEZ
Uluğbey Ortaokulu

7E - 266
SELİM YİĞİT TUNA

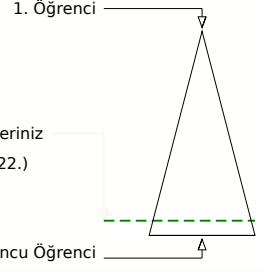
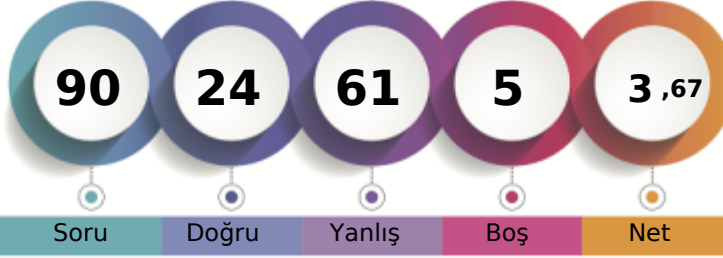

	Şube	Kurum	İlçe	İl	Genel
Öğrenci Sıra No	16	95	572	2814	83122 % 89,47
Sınava Katılan Öğrenci Sayısı	23	115	623	3056	92904

Sözel (TÜR)	Soru	Doğru	Yanlış	Boş	Net	Başarı
	20	7	11	2	3,33	% 17
Cevap Anahtarı	B	ACBABBCCDADDCCDCBADA				
Cevaplarınız		CBcadCbDAababcC Aac				
Türkçe	S	D	Y	B	%	
Bağlamdan hareketle bilmediği kelime ve kelime gruplarının anlamını tahmin eder.	2	1	1	50		
Yazdıklarını düzenler.	2	0	1	0		
Okudukları ile ilgili çıkarımlarda bulunur.	1	1	0	100		
Metnin ana fikrini/ana duygusunu belirler.	1	1	0	100		
Metnin ilgili sorularını cevaplar.	3	0	3	0		
Çekim eklerinin işlevlerini ayırt eder.	2	0	2	0		
Fillerin anlam özelliklerini fark eder.	1	1	0	100		
Metin türlerini ayırt eder.	1	1	0	100		
Bir işi işlem basamaklarına göre yazar.	1	0	1	0		
Görsellerle ilgili sorularını cevaplar.	2	0	2	0		
Grifik, tablo ve çizelgeyle sunulan bilgileri yorumlar.	2	0	1	0		
Metindeki yardımcı fikirleri belirler.	1	1	0	100		
Deyim ve atasözlerinin metne katkısını belirler.	1	1	0	100		

Sözel (TAR)	Soru	Doğru	Yanlış	Boş	Net	Başarı
	10	4	5	1	2,33	% 23
Cevap Anahtarı	B	BDACABCCDC				
Cevaplarınız		dbAaAc bDC				
Tarih	S	D	Y	B	%	
İletişimi etkileyen tutum ve davranışları analiz ederek kendi tutum ve davranışlarını sorgular.	1	0	1	0		
Osmanlı Devleti'nde islahat hareketleri sonucu ortaya çıkan kurumlardan hareketle toplumsal ve ekonomik değişim	2	0	1	0		
Osmanlı Devleti'nin fetih siyasetini örnekler üzerinden analiz eder.	2	1	1	50		
Osmanlı kültür, sanat ve estetik anlayışına örnekler verir.	1	1	0	100		
İletişim araçlarından yararlanırken haklarını kullanır ve sorumluluklarını yerine getirir.	1	0	1	0		
Osmanlı Devleti'nin siyasi güç olarak ortaya çıkış sürecini ve bu süreci etkileyen faktörleri açıklar.	1	1	0	100		
Örnek incelemeler yoluyla geçmişten günümüze, yerleşmeyi etkileyen faktörler hakkında çıkarımlarda bulunur.	1	0	1	0		
Avrupa'daki gelişmelerle bağlantılı olarak Osmanlı Devleti'ni değişime zorlayan süreçleri kavrar.	1	1	0	100		

Sözel (DİN)	Soru	Doğru	Yanlış	Boş	Net	Başarı
	10	2	8	0	-0,67	% 0
Cevap Anahtarı	B	DCCBDAABAC				
Cevaplarınız		aCbDbccda				
Din K.ve A.B.	S	D	Y	B	%	
Melekleri özellikleri ve görevlerine göre sınıflandırır.	1	0	1	0		
Dünya hayatı ile ahiret hayatı arasındaki ilişkiyi yorumlar.	1	0	1	0		
Ahiret hayatının aşamalarını açıklar.	1	0	1	0		
Nâs suresini okur, anlamını söyler.	1	1	0	100		
İslam'da hac ibadetinin önemini ayet ve hadisler ışığında yorumlar.	1	0	1	0		
Haccın yapılışını özetler.	2	1	1	50		
Kurban ibadetini İslam'ın yardımlaşma ve dayanışmaya verdiği önem açısından değerlendirir.	2	0	2	0		
Umre ibadeti ve önemini açıklar.	1	0	1	0		

Sözel (İNG)	Soru	Doğru	Yanlış	Boş	Net	Başarı
	10	3	7	0	0,67	% 7
Cevap Anahtarı	B	BDAADBACCBB				
Cevaplarınız		cabbabCCCB				
İngilizce	S	D	Y	B	%	
Students will be able to talk about other people's appearances and personalities.	2	1	1	50		
Students will be able to write simple pieces to compare people.	1	1	0	100		
Students will be able to understand short and simple texts on sports.	1	0	1	0		
Students will be able to ask questions related to the frequency of events.	1	0	1	0		
Students will be able to recognize specific information in oral texts dealing with past events and dates.	1	0	1	0		
Students will be able to talk about past events with definite time.	1	0	1	0		
Students will be able to describe past events and experiences.	1	0	1	0		
Students will be able to identify the names of wild animals in simple oral texts.	1	0	1	0		
Students will be able to make simple suggestions.	1	1	0	100		

Sayısal (MAT)	Soru	Doğru	Yanlış	Boş	Net	Başarı
	20	3	16	1	-2,33	% 0
Cevap Anahtarı	B	DABDBDACDBCDCAACBCA				
Cevaplarınız		cboDaDdbad Badcbdaab				
Matematik	S	D	Y	B	%	
Tam sayılarla toplama ve çıkarma işlemlerini yapar, ilgili problemleri çözer.	1	0	1	0		
Tam sayılarla çarpma ve bölme işlemlerini yapar.	2	0	2	0		
Rasyonel sayıların tanır ve sayı doğrusunda gösterir.	1	0	1	0		
Rasyonel sayıların ondalık gösterimle ifade eder.	2	0	2	0		
Rasyonel sayıların kare ve küplerini hesaplar.	2	0	1	0		
Rasyonel sayılarla toplama ve çıkarma işlemlerini yapar.	2	1	1	50		
Devirli olan ve olmayan ondalık gösterimleri rasyonel sayı olarak ifade eder.	1	0	1	0		
Rasyonel sayılarla çarpma ve bölme işlemlerini yapar.	3	1	2	33		
Rasyonel sayıların sıralar ve karşılaştırır.	1	0	1	0		
Tam sayılarla işlemler yapmayı gerektiren problemleri çözer.	2	0	2	0		
Rasyonel sayılarla çok adımlı işlemleri yapar.	2	1	1	50		
Tam sayıların kendileri ile tekrarlı çarpımını üslü nicelik olarak ifade eder.	1	0	1	0		

Sayısal (FEN)	Soru	Doğru	Yanlış	Boş	Net	Başarı
	20	5	14	1	0,33	% 2
Cevap Anahtarı	B	CABCDABCDBDACBDCDCA				
Cevaplarınız		bABdadBacb DbacadcCc				
Fen	S	D	Y	B	%	
Uzay teknolojilerini açıklar.	1	1	0	100		
Yıldız oluşum sürecinin farkına varır.	1	0	1	0		
Hayvan ve bitki hücrelerini, temel kısımları ve görevleri açısından karşılaştırır.	1	0	1	0		
Mitozun birbirini takip eden farklı evrelerden oluştuğunu açıklar.	1	0	1	0		
Geçmişten günümüze, hücrenin yapısı ile ilgili görüşleri teknolojilerle ilişkilendirerek tartışır.	1	0	0	0		
Hücre-doku-organ-sistem-organizma ilişkisini açıklar.	1	1	0	100		
Mayozun canlılar için önemini açıklar.	1	0	1	0		
Mayoz ve mitoz arasındaki farkları karşılaştırır.	1	0	1	0		
Üreme ana hücrelerinde mayozun nasıl gerçekleştiğini model üzerinde gösterir.	1	0	1	0		
Kütleye etki eden yer çekimi kuvvetini ağırlık olarak adlandırır.	2	0	2	0		
Kütle ve ağırlık kavramlarını karşılaştırır.	1	0	1	0		
Yer çekimini kütle çekimi olarak gök cisimleri temelinde açıklar.	1	1	0	100		
Fiziksel anlamda yapılan işin, uygulanan kuvvet ve alınan yolla ilişkili olduğunu açıklar.	1	0	1	0		
Enerjiyi iş kavramı ile ilişkilendirerek, kinetik ve potansiyel enerji olarak sınıflandırır.	2	1	1	50		
Hava veya su direncinin etkisini azaltmaya yönelik bir araç tasarlar.	1	1	0	100		
Sürtünme kuvvetinin kinetik enerji üzerindeki etkisini örneklerle açıklar.	1	0	1	0		
Kinetik ve potansiyel enerji türlerinin birbirine dönüşümünden hareketle enerjinin korunduğu sonucunu çıkarır.	1	0	1	0		
Mitozun canlılar için önemini açıklar.	1	0	1	0		

7. SINIF MOZAİK YAYINLARI TG

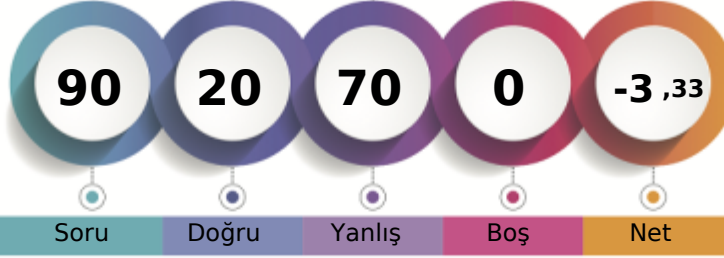

188,944 % 96,52

KOCAELİ / KÖRFEZ
Uluğbey Ortaokulu7E - 631
YİĞİT OSMAN BAKAR

1. Öğrenci

Sizin yeriniz
(89669.)

Sonuncu Öğrenci

Soru Doğru Yanlış Boş Net

Şube Kurum İlçe İl Genel

Öğrenci Sıra No 19 107 605 2969 89669 % 96,52

Sınava Katılan Öğrenci Sayısı 23 115 623 3056 92904

Sözel (TÜR)	Soru	Doğru	Yanlış	Boş	Net	Başarı
	20	6	14	0	1,33	% 7
Cevap Anahtarı	B	ACBABBCCDADDCCDCBADA				
Cevaplarınız		dbBdaBdCacBdbdaCBdad				

Türkçe	S	D	Y	B%
Bağlamdan hareketle bilmediği kelime ve kelime gruplarının anlamını tahmin eder.	2	1	1	50
Yazdıklarını düzenler.	2	2	0	100
Okudukları ile ilgili çıkarımlarda bulunur.	1	0	1	0
Metnin ana fikrini/ana duygusunu belirler.	1	0	1	0
Metnin ilgili sorularını cevaplar.	3	1	2	33
Çekim eklerinin işlevlerini ayırt eder.	2	0	2	0
Fillerin anlam özelliklerini fark eder.	1	1	0	100
Metin türlerini ayırt eder.	1	0	1	0
Bir işi işlem basamaklarına göre yazar.	1	0	1	0
Görsellerle ilgili sorularını cevaplar.	2	0	2	0
Grafik, tablo ve çizelgeyle sunulan bilgileri yorumlar.	2	0	2	0
Metindeki yardımcı fikirleri belirler.	1	0	1	0
Deyim ve atasözlerinin metne katkısını belirler.	1	1	0	100

Sözel (TAR)	Soru	Doğru	Yanlış	Boş	Net	Başarı
	10	2	8	0	-0,67	% 0
Cevap Anahtarı	B	BDACABCCDC				
Cevaplarınız		acAdbcaCad				

Tarih	S	D	Y	B%
İletişimi etkileyen tutum ve davranışları analiz ederek kendi tutum ve davranışlarını sorgular.	1	0	1	0
Osmanlı Devleti'nde islahat hareketleri sonucu ortaya çıkan kurumlardan hareketle toplumsal ve ekonomik değişim	2	0	2	0
Osmanlı Devleti'nin fetih siyasetini örnekler üzerinden analiz eder.	2	1	1	50
Osmanlı kültür, sanat ve estetik anlayışına örnekler verir.	1	0	1	0
İletişim araçlarından yararlanırken haklarını kullanır ve sorumluluklarını yerine getirir.	1	0	1	0
Osmanlı Devleti'nin siyasi güç olarak ortaya çıkış sürecini ve bu süreci etkileyen faktörleri açıklar.	1	1	0	100
Örnek incelemeler yoluyla geçmişten günümüze, yerleşmeyi etkileyen faktörler hakkında çıkarımlarda bulunur.	1	0	1	0
Avrupa'daki gelişmelerle bağlantılı olarak Osmanlı Devleti'ni değişime zorlayan süreçleri kavrar.	1	0	1	0

Sözel (DİN)	Soru	Doğru	Yanlış	Boş	Net	Başarı
	10	3	7	0	0,67	% 7
Cevap Anahtarı	B	DCCBDAABAC				
Cevaplarınız		DbCdbAdcba				

Din K.ve A.B.	S	D	Y	B%
Melekleri özellikleri ve görevlerine göre sınıflandırır.	1	0	1	0
Dünya hayatı ile ahiret hayatı arasındaki ilişkiyi yorumlar.	1	0	1	0
Ahiret hayatının aşamalarını açıklar.	1	1	0	100
Nâs suresini okur, anlamını söyler.	1	0	1	0
İslam'da hac ibadetinin önemini ayet ve hadisler ışığında yorumlar.	1	1	0	100
Haccın yapılışını özetler.	2	0	2	0
Kurban ibadetini İslam'ın yardımlaşma ve dayanışmaya verdiği önem açısından değerlendirir.	2	1	1	50
Umre ibadeti ve önemini açıklar.	1	0	1	0

Sayısal (MAT)	Soru	Doğru	Yanlış	Boş	Net	Başarı
	20	3	17	0	-2,67	% 0
Cevap Anahtarı	B	DABDBDACDBCBDAACBCA				
Cevaplarınız		bABccadabcabdaCoddada				

Matematik	S	D	Y	B%
Tam sayılarla toplama ve çıkarma işlemlerini yapar, ilgili problemleri çözer.	1	0	1	0
Tam sayılarla çarpma ve bölme işlemlerini yapar.	2	0	2	0
Rasyonel sayıların tanır ve sayı doğrusunda gösterir.	1	0	1	0
Rasyonel sayıların ondalık gösterimle ifade eder.	2	0	2	0
Rasyonel sayıların kare ve küplerini hesaplar.	2	0	2	0
Rasyonel sayılarla toplama ve çıkarma işlemlerini yapar.	2	1	1	50
Devirli olan ve olmayan ondalık gösterimleri rasyonel sayı olarak ifade eder.	1	1	0	100
Rasyonel sayılarla çarpma ve bölme işlemlerini yapar.	3	0	3	0
Rasyonel sayıların sıralar ve karşılaştırır.	1	0	1	0
Tam sayılarla işlemler yapmayı gerektiren problemleri çözer.	2	0	2	0
Rasyonel sayılarla çok adımlı işlemleri yapar.	2	0	2	0
Tam sayıların kendileri ile tekrarlı çarpımını üslü nicelik olarak ifade eder.	1	1	0	100

Sözel (İNG)	Soru	Doğru	Yanlış	Boş	Net	Başarı
	10	1	9	0	-2,00	% 0
Cevap Anahtarı	B	BDAADBACCBB				
Cevaplarınız		Bccdbcbdbdc				

İngilizce	S	D	Y	B%
Students will be able to talk about other people's appearances and personalities.	2	0	2	0
Students will be able to write simple pieces to compare people.	1	0	1	0
Students will be able to understand short and simple texts on sports.	1	1	0	100
Students will be able to ask questions related to the frequency of events.	1	0	1	0
Students will be able to recognize specific information in oral texts dealing with past events and dates.	1	0	1	0
Students will be able to talk about past events with definite time.	1	0	1	0
Students will be able to describe past events and experiences.	1	0	1	0
Students will be able to identify the names of wild animals in simple oral texts.	1	0	1	0
Students will be able to make simple suggestions.	1	0	1	0

Sayısal (FEN)	Soru	Doğru	Yanlış	Boş	Net	Başarı
	20	5	15	0	0,00	% 0
Cevap Anahtarı	B	CABCDABCDBDACBDCDCA				
Cevaplarınız		adBdbcadbDacAdBadbda				

Fen	S	D	Y	B%
Uzay teknolojilerini açıklar.	1	0	1	0
Yıldız oluşum sürecinin farkına varır.	1	0	1	0
Hayvan ve bitki hücrelerini, temel kısımları ve görevleri açısından karşılaştırır.	1	0	1	0
Mitozun birbirini takip eden farklı evrelerden oluştuğunu açıklar.	1	1	0	100
Geçmişten günümüze, hücrenin yapısı ile ilgili görüşleri teknolojilerle ilişkilendirerek tartışır.	1	0	1	0
Hücre-doku-organ-sistem-organizma ilişkisini açıklar.	1	0	1	0
Mayozun canlılar için önemini açıklar.	1	1	0	100
Mayoz ve mitoz arasındaki farkları karşılaştırır.	1	0	1	0
Üreme ana hücrelerinde mayozun nasıl gerçekleştiğini model üzerinde gösterir.	1	1	0	100
Kütleyle etki eden yer çekimi kuvvetini ağırlık olarak adlandırır.	2	0	2	0
Kütle ve ağırlık kavramlarını karşılaştırır.	1	0	1	0
Yer çekimini kütle çekimi olarak gök cisimleri temelinde açıklar.	1	0	1	0
Fiziksel anlamda yapılan işin, uygulanan kuvvet ve alınan yolla ilişkili olduğunu açıklar.	1	1	0	100
Enerjiyi iş kavramı ile ilişkilendirerek, kinetik ve potansiyel enerji olarak sınıflandırır.	2	1	1	50
Hava veya su direncinin etkisini azaltmaya yönelik bir araç tasarlar.	1	0	1	0
Sürtünme kuvvetinin kinetik enerji üzerindeki etkisini örneklerle açıklar.	1	0	1	0
Kinetik ve potansiyel enerji türlerinin birbirine dönüşümünden hareketle enerjinin korunduğu sonucunu çıkarır.	1	0	1	0
Mitozun canlılar için önemini açıklar.	1	0	1	0

7. SINIF MOZAİK YAYINLARI TG



198,804 % 93,21

KOCAELİ / KÖRFEZ
Uluğbey Ortaokulu

7F - 0

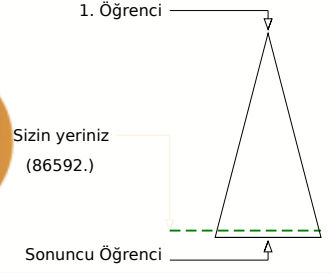
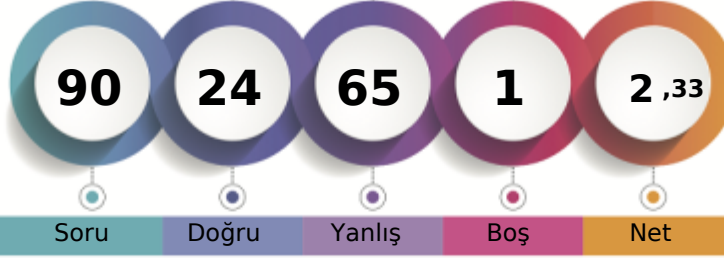

Soru Doğru Yanlış Boş Net

Şube Kurum İlçe İl Genel

Öğrenci Sıra No 18 101 590 2896 86592 % 93,21

Sınava Katılan Öğrenci Sayısı 20 115 623 3056 92904

		Soru	Doğru	Yanlış	Boş	Net	Başarı	
Sözel (TÜR)		20	9	11	0	5,33	% 27	
Cevap Anahtarı	B	ACBABBCCDADDCCDCBADA						
Cevaplarınız		daBAcdCaac*DCbDcdAbA						

		S	D	Y	B%
Türkçe		2	1	1	50
Bağlamdan hareketle bilmediği kelime ve kelime gruplarının anlamını tahmin eder.		1	0	1	0
Yazdıklarını düzenler.		2	0	2	0
Okudukları ile ilgili çıkarımlarda bulunur.		1	0	1	0
Metnin ana fikrini/ana duygusunu belirler.		1	0	1	0
Metinle ilgili soruları cevaplar.		3	1	2	33
Çekim eklerinin işlevlerini ayırt eder.		2	2	0	100
Fillerin anlam özelliklerini fark eder.		1	1	0	100
Metin türlerini ayırt eder.		1	1	0	100
Bir işi işlem basamaklarına göre yazar.		1	0	1	0
Görsellerle ilgili soruları cevaplar.		2	1	1	50
Grafik, tablo ve çizelgeyle sunulan bilgileri yorumlar.		2	1	1	50
Metindeki yardımcı fikirleri belirler.		1	0	1	0
Deyim ve atasözlerinin metne katkısını belirler.		1	1	0	100

		Soru	Doğru	Yanlış	Boş	Net	Başarı	
Sözel (TAR)		10	2	7	1	-0,33	% 0	
Cevap Anahtarı	B	BDACABCCDC						
Cevaplarınız		cDAdbDbdc						

		S	D	Y	B%
Tarih		1	0	1	0
İletişimi etkileyen tutum ve davranışları analiz ederek kendi tutum ve davranışlarını sorgular.		2	0	2	0
Osmanlı Devleti'nde islahat hareketleri sonucu ortaya çıkan kurumlardan hareketle toplumsal ve ekonomik değişim		2	1	1	50
Osmanlı Devleti'nin fetih siyasetini örnekler üzerinden analiz eder.		1	0	1	0
Osmanlı kültür, sanat ve estetik anlayışına örnekler verir.		1	0	0	0
İletişim araçlarından yararlanırken haklarını kullanır ve sorumluluklarını yerine getirir.		1	0	1	0
Osmanlı Devleti'nin siyasi güç olarak ortaya çıkış sürecini ve bu süreci etkileyen faktörleri açıklar.		1	1	0	100
Örnek incelemeler yoluyla geçmişten günümüze, yerleşmeyi etkileyen faktörler hakkında çıkarımlarda bulunur.		1	0	1	0
Avrupa'daki gelişmelerle bağlantılı olarak Osmanlı Devleti'ni değişime zorlayan süreçleri kavrar.		1	0	1	0

		Soru	Doğru	Yanlış	Boş	Net	Başarı	
Sözel (DİN)		10	5	5	0	3,33	% 33	
Cevap Anahtarı	B	DCCBDAABAC						
Cevaplarınız		DCCdabcBbc						

		S	D	Y	B%
Din K.ve A.B.		1	0	1	0
Melekleri özellikleri ve görevlerine göre sınıflandırır.		1	1	0	100
Dünya hayatı ile ahiret hayatı arasındaki ilişkiyi yorumlar.		1	1	0	100
Ahiret hayatının aşamalarını açıklar.		1	1	0	100
Nâs suresini okur, anlamını söyler.		1	1	0	100
İslam'da hac ibadetinin önemini ayet ve hadisler ışığında yorumlar.		1	1	0	100
Haccın yapılışını özetler.		2	0	2	0
Kurban ibadetini İslam'ın yardımcı ve dayanışmaya verdiği önem açısından değerlendirir.		2	1	1	50
Umre ibadeti ve önemini açıklar.		1	0	1	0

		Soru	Doğru	Yanlış	Boş	Net	Başarı	
Sözel (İNG)		10	3	7	0	0,67	% 7	
Cevap Anahtarı	B	BDAADBACCB						
Cevaplarınız		BDcdacAbaD						

		S	D	Y	B%
İngilizce		2	0	2	0
Students will be able to talk about other people's appearances and personalities.		1	0	1	0
Students will be able to write simple pieces to compare people.		1	0	1	0
Students will be able to understand short and simple texts on sports.		1	1	0	100
Students will be able to ask questions related to the frequency of events.		1	1	0	100
Students will be able to recognize specific information in oral texts dealing with past events and dates.		1	0	1	0
Students will be able to talk about past events with definite time.		1	0	1	0
Students will be able to describe past events and experiences.		1	0	1	0
Students will be able to identify the names of wild animals in simple oral texts.		1	1	0	100
Students will be able to make simple suggestions.		1	0	1	0

		Soru	Doğru	Yanlış	Boş	Net	Başarı	
Sayısal (MAT)		20	3	17	0	-2,67	% 0	
Cevap Anahtarı	B	DABDBDACDBDCAACBCA						
Cevaplarınız		DAdbdcdababaaddAbaac						

		S	D	Y	B%
Matematik		1	0	1	0
Tam sayılarla toplama ve çıkarma işlemlerini yapar, ilgili problemleri çözer.		2	0	2	0
Tam sayılarla çarpma ve bölme işlemlerini yapar.		1	0	1	0
Rasyonel sayıların tanır ve sayı doğrusunda gösterir.		2	1	1	50
Rasyonel sayıların ondalık gösterimle ifade eder.		2	0	2	0
Rasyonel sayıların kare ve küplerini hesaplar.		2	1	1	50
Rasyonel sayılarla toplama ve çıkarma işlemlerini yapar.		1	0	1	0
Devirli olan ve olmayan ondalık gösterimleri rasyonel sayı olarak ifade eder.		3	0	3	0
Rasyonel sayılarla çarpma ve bölme işlemlerini yapar.		1	0	1	0
Rasyonel sayıların sıralar ve karşılaştırır.		2	0	2	0
Tam sayılarla işlemler yapmayı gerektiren problemleri çözer.		2	1	1	50
Rasyonel sayılarla çok adimli işlemleri yapar.		1	0	1	0
Tam sayıların kendileri ile tekrarlı çarpımını üslü nicelik olarak ifade eder.		1	0	1	0

		Soru	Doğru	Yanlış	Boş	Net	Başarı	
Sayısal (FEN)		20	2	18	0	-4,00	% 0	
Cevap Anahtarı	B	CABCDABCDDBDACBDCDCA						
Cevaplarınız		aAcdcAcdcbcabadbDbdc						

		S	D	Y	B%
Fen		1	0	1	0
Uzay teknolojilerini açıklar.		1	0	1	0
Yıldız oluşum sürecinin farkına varır.		1	0	1	0
Hayvan ve bitki hücrelerini, temel kısımları ve görevleri açısından karşılaştırır.		1	0	1	0
Mitozun birbirini takip eden farklı evrelerden oluştuğunu açıklar.		1	0	1	0
Geçmişten günümüze, hücrenin yapısı ile ilgili görüşleri teknolojilerle ilişkilendirerek tartışır.		1	0	1	0
Hücre-doku-organ-sistem-organizma ilişkisini açıklar.		1	0	1	0
Mayozun canlılar için önemini açıklar.		1	0	1	0
Mayoz ve mitoz arasındaki farkları karşılaştırır.		1	0	1	0
Üreme ana hücrelerinde mayozun nasıl gerçekleştiğini model üzerinde gösterir.		2	0	2	0
Kütleyle etki eden yer çekimi kuvvetini ağırlık olarak adlandırır.		2	0	2	0
Kütle ve ağırlık kavramlarını karşılaştırır.		1	0	1	0
Yer çekimini kütle çekimi olarak gök cisimleri temelinde açıklar.		1	0	1	0
Fiziksel anlamda yapılan işin, uygulanan kuvvet ve alınan yolla ilişkili olduğunu açıklar.		2	0	2	0
Enerjiyi iş kavramı ile ilişkilendirerek, kinetik ve potansiyel enerji olarak sınıflandırır.		1	1	0	100
Hava veya su direncinin etkisini azaltmaya yönelik bir araç tasarlar.		1	0	1	0
Sürtünme kuvvetinin kinetik enerji üzerindeki etkisini örneklerle açıklar.		1	0	1	0
Kinetik ve potansiyel enerji türlerinin birbirine dönüşümünden hareketle enerjinin korunduğu sonucunu çıkarır.		1	0	1	0
Mitozun canlılar için önemini açıklar.		1	1	0	100

7. SINIF MOZAIK YAYINLARI TG



267,968 % 52,02

KOCAELİ / KÖRFEZ
Uluğbey Ortaokulu

7F - 28
AMİNE YAREN BODUR

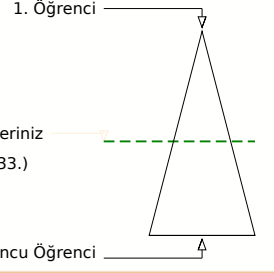
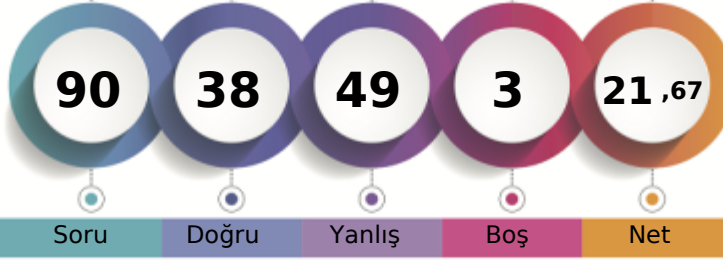

	Şube	Kurum	İlçe	İl	Genel
Öğrenci Sıra No	5	37	354	1709	48333 % 52,02
Sınava Katılan Öğrenci Sayısı	20	115	623	3056	92904

	Soru	Doğru	Yanlış	Boş	Net	Başarı
Sözel (TÜR)	20	10	10	0	6,67	% 33
Cevap Anahtarı	A	BCCDADCCDCBADAACBABB				
Cevaplarınız		BbdCaaDdbDcbDcACBABB				
Türkçe		S	D	Y	B	%
Bağlamdan hareketle bilmediği kelime ve kelime gruplarının anlamını tahmin eder.		2	1	1	0	50
Yazdıklarını düzenler.		2	0	2	0	0
Okudukları ile ilgili çıkarımlarda bulunur.		1	0	1	0	0
Metnin ana fikrini/ana duygusunu belirler.		1	1	0	100	
Metninle ilgili sorulara cevaplar.		3	1	2	33	
Çekim eklerinin işlevlerini ayırt eder.		2	1	1	50	
Fillerin anlam özelliklerini fark eder.		1	0	1	0	0
Metin türlerini ayırt eder.		1	0	1	0	0
Bir işi işlem basamaklarına göre yazar.		1	1	0	100	
Görsellerle ilgili sorulara cevaplar.		2	1	1	50	
Grifik, tablo ve çizelgeyle sunulan bilgileri yorumlar.		2	2	0	100	
Metindeki yardımcı fikirleri belirler.		1	1	0	100	
Deyim ve atasözlerinin metne katkısını belirler.		1	1	0	100	

	Soru	Doğru	Yanlış	Boş	Net	Başarı
Sözel (TAR)	10	3	7	0	0,67	% 7
Cevap Anahtarı	A	BCCDCBDACA				
Cevaplarınız		dabbCcaAaA				
Tarih		S	D	Y	B	%
İletişimi etkileyen tutum ve davranışları analiz ederek kendi tutum ve davranışlarını sorgular.		1	0	1	0	0
Osmanlı Devleti'nde islahat hareketleri sonucu ortaya çıkan kurumlardan hareketle toplumsal ve ekonomik değişim		2	0	2	0	0
Osmanlı Devleti'nin fetih siyasetini örnekler üzerinden analiz eder.		2	0	2	0	0
Osmanlı kültür, sanat ve estetik anlayışına örnekler verir.		1	1	0	100	
İletişim araçlarından yararlanırken haklarını kullanır ve sorumluluklarını yerine getirir.		1	0	1	0	0
Osmanlı Devleti'nin siyasi güç olarak ortaya çıkış sürecini ve bu süreci etkileyen faktörleri açıklar.		1	1	0	100	
Örnek incelemeler yoluyla geçmişten günümüze, yerleşmeyi etkileyen faktörler hakkında çıkarımlarda bulunur.		1	0	1	0	0
Avrupa'daki gelişmelerle bağlantılı olarak Osmanlı Devleti'ni değişime zorlayan süreçleri kavrar.		1	1	0	100	

	Soru	Doğru	Yanlış	Boş	Net	Başarı
Sözel (DİN)	10	4	6	0	2,00	% 20
Cevap Anahtarı	A	ACDCCBDAAB				
Cevaplarınız		bdDCbdaAcB				
Din K.ve A.B.		S	D	Y	B	%
Melekleri özellikleri ve görevlerine göre sınıflandırır.		1	0	1	0	0
Dünya hayatı ile ahiret hayatı arasındaki ilişkiyi yorumlar.		1	0	1	0	0
Ahiret hayatının aşamalarını açıklar.		1	1	0	100	
Nâs suresini okur, anlamını söyler.		1	1	0	100	
İslam'da hac ibadetinin önemini ayet ve hadisler ışığında yorumlar.		1	0	1	0	0
Haccın yapılışını özetler.		2	0	2	0	0
Kurban ibadetini İslam'ın yardımışma ve dayanışmaya verdiği önem açısından değerlendirir.		2	2	0	100	
Umre ibadeti ve önemini açıklar.		1	0	1	0	0

	Soru	Doğru	Yanlış	Boş	Net	Başarı
Sözel (İNG)	10	7	3	0	6,00	% 60
Cevap Anahtarı	A	CBBDAADBAC				
Cevaplarınız		CBBDCADAcC				
İngilizce		S	D	Y	B	%
Students will be able to talk about other people's appearances and personalities.		2	1	1	50	
Students will be able to write simple pieces to compare people.		1	1	0	100	
Students will be able to understand short and simple texts on sports.		1	1	0	100	
Students will be able to ask questions related to the frequency of events.		1	1	0	100	
Students will be able to recognize specific information in oral texts dealing with past events and dates.		1	0	1	0	0
Students will be able to talk about past events with definite time.		1	1	0	100	
Students will be able to describe past events and experiences.		1	1	0	100	
Students will be able to identify the names of wild animals in simple oral texts.		1	0	1	0	0
Students will be able to make simple suggestions.		1	1	0	100	

	Soru	Doğru	Yanlış	Boş	Net	Başarı
Sayısal (MAT)	20	8	12	0	4,00	% 20
Cevap Anahtarı	A	ACDCEBDCAACBCADABDBD				
Cevaplarınız		bdaBCDcaCbAdBbAdcBacB				
Matematik		S	D	Y	B	%
Tam sayılarla toplama ve çıkarma işlemlerini yapar, ilgili problemleri çözer.		1	0	1	0	0
Tam sayılarla çarpma ve bölme işlemlerini yapar.		2	0	2	0	0
Rasyonel sayıların tanır ve sayı doğrusunda gösterir.		1	0	1	0	0
Rasyonel sayıların ondalık gösterimle ifade eder.		2	2	0	100	
Rasyonel sayıların kare ve küplerini hesaplar.		2	1	1	50	
Rasyonel sayılarla toplama ve çıkarma işlemlerini yapar.		2	0	2	0	0
Devirli olan ve olmayan ondalık gösterimleri rasyonel sayı olarak ifade eder.		1	1	0	100	
Rasyonel sayılarla çarpma ve bölme işlemlerini yapar.		3	1	2	33	
Rasyonel sayıların sıralar ve karşılaştırır.		1	0	1	0	0
Tam sayılarla işlemler yapmayı gerektiren problemleri çözer.		2	1	1	50	
Rasyonel sayılarla çok adımlı işlemleri yapar.		2	1	1	50	
Tam sayıların kendileri ile tekrarlı çarpımını üslü nicelik olarak ifade eder.		1	1	0	100	

	Soru	Doğru	Yanlış	Boş	Net	Başarı
Sayısal (FEN)	20	6	11	3	2,33	% 12
Cevap Anahtarı	A	BCDDBDACBDCDCACABCDA				
Cevaplarınız		aacDBD aCcaddAcdbA				
Fen		S	D	Y	B	%
Uzay teknolojilerini açıklar.		1	0	1	0	0
Yıldız oluşum sürecinin farkına varır.		1	0	1	0	0
Hayvan ve bitki hücrelerini, temel kısımları ve görevleri açısından karşılaştırır.		1	0	1	0	0
Mitozun birbirini takip eden farklı evrelerden oluştuğunu açıklar.		1	1	0	100	
Geçmişten günümüze, hücrenin yapısı ile ilgili görüşleri teknolojilerle ilişkilendirerek tartışır.		1	1	0	100	
Hücre-doku-organ-sistem-organizma ilişkisini açıklar.		1	1	0	100	
Mayozun canlılar için önemini açıklar.		1	0	0	0	0
Mayoz ve mitoz arasındaki farkları karşılaştırır.		1	0	0	0	0
Üreme ana hücrelerinde mayozun nasıl gerçekleştiğini model üzerinde gösterir.		1	0	0	0	0
Kütleyle etki eden yer çekimi kuvvetini ağırlık olarak adlandırır.		2	1	1	50	
Kütle ve ağırlık kavramlarını karşılaştırır.		1	0	1	0	0
Yer çekimini kütle çekimi olarak gök cisimleri temelinde açıklar.		1	0	1	0	0
Fiziksel anlamda yapılan işin, uygulanan kuvvet ve alınan yolla ilişkili olduğunu açıklar.		1	0	1	0	0
Enerjiyi iş kavramı ile ilişkilendirerek, kinetik ve potansiyel enerji olarak sınıflandırır.		2	0	2	0	0
Hava veya su direncinin etkisini azaltmaya yönelik bir araç tasarlar.		1	1	0	100	
Sürtünme kuvvetinin kinetik enerji üzerindeki etkisini örneklerle açıklar.		1	0	1	0	0
Kinetik ve potansiyel enerji türlerinin birbirine dönüşümünden hareketle enerjinin korunduğu sonucunu çıkarır.		1	0	1	0	0
Mitozun canlılar için önemini açıklar.		1	1	0	100	

7. SINIF MOZAİK YAYINLARI TG



260,787 % 56,25

KOCAELİ / KÖRFEZ
Uluğbey Ortaokulu

7F - 158
EREN İNAN

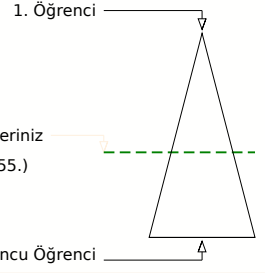
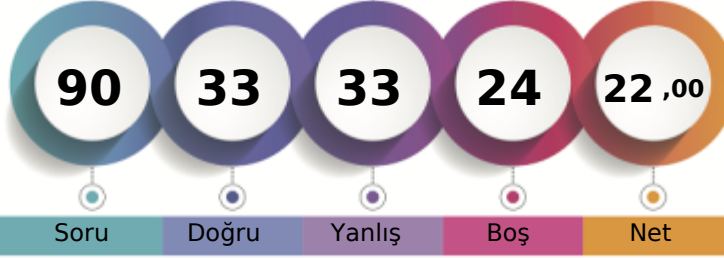

Soru Doğru Yanlış Boş Net

Şube Kurum İlçe İl Genel

Öğrenci Sıra No 7 45 384 1850 52255 % 56,25

Sınava Katılan Öğrenci Sayısı 20 115 623 3056 92904

Sözel (TÜR)	Soru	Doğru	Yanlış	Boş	Net	Başarı
	20	8	7	5	5,67	% 28
Cevap Anahtarı	A	BCCDADCCDCBADAACBAB				
Cevaplarınız		abCaAD aD ADc aBAd				

Türkçe	S	D	Y	B%
Bağlamdan hareketle bilmediği kelime ve kelime gruplarının anlamını tahmin eder.	2	0	2	0
Yazdıklarını düzenler.	2	1	0	50
Okudukları ile ilgili çıkarımlarda bulunur.	1	0	1	0
Metnin ana fikrini/ana duygusunu belirler.	1	1	0	100
Metinle ilgili soruları cevaplar.	3	1	1	33
Çekim eklerinin işlevlerini ayırt eder.	2	1	0	50
Fillerin anlam özelliklerini fark eder.	1	0	0	0
Metin türlerini ayırt eder.	1	1	0	100
Bir işi işlem basamaklarına göre yazar.	1	1	0	100
Görsellerle ilgili soruları cevaplar.	2	0	2	0
Grafik, tablo ve çizelgeyle sunulan bilgileri yorumlar.	2	1	0	50
Metindeki yardımcı fikirleri belirler.	1	0	1	0
Deyim ve atasözlerinin metne katkısını belirler.	1	1	0	100

Sözel (TAR)	Soru	Doğru	Yanlış	Boş	Net	Başarı
	10	4	2	4	3,33	% 33
Cevap Anahtarı	A	BCCDCBDACA				
Cevaplarınız		BbbD D C				

Tarih	S	D	Y	B%
İletişimi etkileyen tutum ve davranışları analiz ederek kendi tutum ve davranışlarını sorgular.	1	1	0	100
Osmanlı Devleti'nde islahat hareketleri sonucu ortaya çıkan kurumlardan hareketle toplumsal ve ekonomik değişim	2	1	1	50
Osmanlı Devleti'nin fetih siyasetini örnekler üzerinden analiz eder.	2	1	1	50
Osmanlı kültür, sanat ve estetik anlayışına örnekler verir.	1	0	0	0
İletişim araçlarından yararlanırken haklarını kullanır ve sorumluluklarını yerine getirir.	1	0	0	0
Osmanlı Devleti'nin siyasi güç olarak ortaya çıkış sürecini ve bu süreci etkileyen faktörleri açıklar.	1	0	0	0
Örnek incelemeler yoluyla geçmişten günümüze, yerleşmeyi etkileyen faktörler hakkında çıkarımlarda bulunur.	1	1	0	100
Avrupa'daki gelişmelerle bağlantılı olarak Osmanlı Devleti'ni değişime zorlayan süreçleri kavrar.	1	0	0	0

Sözel (DİN)	Soru	Doğru	Yanlış	Boş	Net	Başarı
	10	5	5	0	3,33	% 33
Cevap Anahtarı	A	ACDCCBDAAB				
Cevaplarınız		ACDdadBbb				

Din K.ve A.B.	S	D	Y	B%
Melekleri özellikleri ve görevlerine göre sınıflandırır.	1	1	0	100
Dünya hayatı ile ahiret hayatı arasındaki ilişkiyi yorumlar.	1	1	0	100
Ahiret hayatının aşamalarını açıklar.	1	1	0	100
Nâs suresini okur, anlamını söyler.	1	0	1	0
İslam'da hac ibadetinin önemini ayet ve hadisler ışığında yorumlar.	1	0	1	0
Haccın yapılışını özetler.	2	1	1	50
Kurban ibadetini İslam'ın yardımcı ve dayanışmaya verdiği önem açısından değerlendirir.	2	1	1	50
Umre ibadeti ve önemini açıklar.	1	0	1	0

Sözel (İNG)	Soru	Doğru	Yanlış	Boş	Net	Başarı
	10	6	3	1	5,00	% 50
Cevap Anahtarı	A	CBBDAADBAC				
Cevaplarınız		CB DdAbcAC				

İngilizce	S	D	Y	B%
Students will be able to talk about other people's appearances and personalities.	2	1	1	50
Students will be able to write simple pieces to compare people.	1	1	0	100
Students will be able to understand short and simple texts on sports.	1	0	0	0
Students will be able to ask questions related to the frequency of events.	1	1	0	100
Students will be able to recognize specific information in oral texts dealing with past events and dates.	1	0	1	0
Students will be able to talk about past events with definite time.	1	1	0	100
Students will be able to describe past events and experiences.	1	0	1	0
Students will be able to identify the names of wild animals in simple oral texts.	1	1	0	100
Students will be able to make simple suggestions.	1	1	0	100

Sayısal (MAT)	Soru	Doğru	Yanlış	Boş	Net	Başarı
	20	4	6	10	2,00	% 10
Cevap Anahtarı	A	ACDCEBDCAACBCADABDBD				
Cevaplarınız		cCbdaBD A db				

Matematik	S	D	Y	B%
Tam sayılarla toplama ve çıkarma işlemlerini yapar, ilgili problemleri çözer.	1	0	1	0
Tam sayılarla çarpma ve bölme işlemlerini yapar.	2	2	0	100
Rasyonel sayıların tanır ve sayı doğrusunda gösterir.	1	0	1	0
Rasyonel sayıların ondalık gösterimle ifade eder.	2	0	1	0
Rasyonel sayıların kare ve küplerini hesaplar.	2	0	1	0
Rasyonel sayılarla toplama ve çıkarma işlemlerini yapar.	2	1	0	50
Devirli olan ve olmayan ondalık gösterimleri rasyonel sayı olarak ifade eder.	1	0	0	0
Rasyonel sayılarla çarpma ve bölme işlemlerini yapar.	3	0	0	0
Rasyonel sayıların sıralar ve karşılaştırır.	1	0	0	0
Tam sayılarla işlemler yapmayı gerektiren problemleri çözer.	2	1	0	50
Rasyonel sayılarla çok adımlı işlemleri yapar.	2	0	1	0
Tam sayıların kendileri ile tekrarlı çarpımını üslü nicelik olarak ifade eder.	1	0	1	0

Sayısal (FEN)	Soru	Doğru	Yanlış	Boş	Net	Başarı
	20	6	10	4	2,67	% 13
Cevap Anahtarı	A	BCDDBDACBDCDCACABCDA				
Cevaplarınız		cdDbBD ada bdACCb c				

Fen	S	D	Y	B%
Uzay teknolojilerini açıklar.	1	0	1	0
Yıldız oluşum sürecinin farkına varır.	1	0	1	0
Hayvan ve bitki hücrelerini, temel kısımları ve görevleri açısından karşılaştırır.	1	1	0	100
Mitozun birbirini takip eden farklı evrelerden oluştuğunu açıklar.	1	0	1	0
Geçmişten günümüze, hücrenin yapısı ile ilgili görüşleri teknolojilerle ilişkilendirerek tartışır.	1	1	0	100
Hücre-doku-organ-sistem-organizma ilişkisini açıklar.	1	1	0	100
Mayozun canlılar için önemini açıklar.	1	0	0	0
Mayoz ve mitoz arasındaki farkları karşılaştırır.	1	0	1	0
Üreme ana hücrelerinde mayozun nasıl gerçekleştiğini model üzerinde gösterir.	1	0	1	0
Kütleyle etki eden yer çekimi kuvvetini ağırlık olarak adlandırır.	2	0	1	0
Kütle ve ağırlık kavramlarını karşılaştırır.	1	0	1	0
Yer çekimini kütle çekimi olarak gök cisimleri temelinde açıklar.	1	0	1	0
Fiziksel anlamda yapılan işin, uygulanan kuvvet ve alınan yolla ilişkili olduğunu açıklar.	1	1	0	100
Enerjiyi iş kavramı ile ilişkilendirerek, kinetik ve potansiyel enerji olarak sınıflandırır.	2	2	0	100
Hava veya su direncinin etkisini azaltmaya yönelik bir araç tasarlar.	1	0	1	0
Sürtünme kuvvetinin kinetik enerji üzerindeki etkisini örneklerle açıklar.	1	0	0	0
Kinetik ve potansiyel enerji türlerinin birbirine dönüşümünden hareketle enerjinin korunduğu sonucunu çıkarır.	1	0	0	0
Mitozun canlılar için önemini açıklar.	1	0	1	0

7. SINIF MOZAİK YAYINLARI TG



217,509 % 83,37

KOCAELİ / KÖRFEZ
Uluğbey Ortaokulu

7F - 212
HAYR *NİSA BODUR

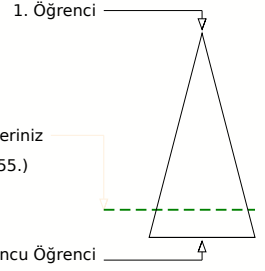
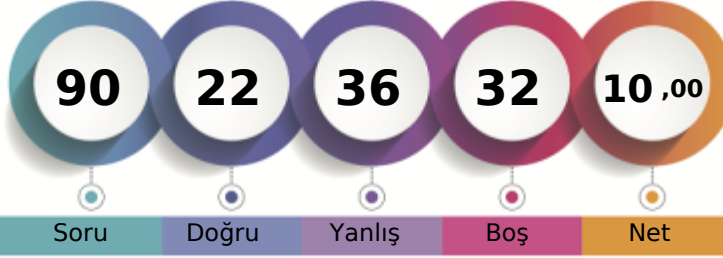

Soru Doğru Yanlış Boş Net

Şube Kurum İlçe İl Genel

Öğrenci Sıra No 14 90 549 2663 77455 % 83,37

Sınava Katılan Öğrenci Sayısı 20 115 623 3056 92904

Sözel (TÜR)	Soru	Doğru	Yanlış	Boş	Net	Başarı
	20	4	11	5	0,33	% 2
Cevap Anahtarı	A	BCCDADCCDCBADAACBAB				
Cevaplarınız		abdcaAaD a BdaA da a				

Türkçe	S	D	Y	B%
Bağlamdan hareketle bilmediği kelime ve kelime gruplarının anlamını tahmin eder.	2	0	2	0
Yazdıklarını düzenler.	2	1	1	50
Okudukları ile ilgili çıkarımlarda bulunur.	1	0	1	0
Metnin ana fikrini/ana duygusunu belirler.	1	1	0	100
Metinle ilgili sorulara cevaplar.	3	1	2	33
Çekim eklerinin işlevlerini ayırt eder.	2	0	0	0
Fillerin anlam özelliklerini fark eder.	1	0	0	0
Metin türlerini ayırt eder.	1	0	1	0
Bir işi işlem basamaklarına göre yazar.	1	0	1	0
Görsellerle ilgili sorulara cevaplar.	2	1	1	50
Grafik, tablo ve çizelgeyle sunulan bilgileri yorumlar.	2	0	0	0
Metindeki yardımcı fikirleri belirler.	1	0	1	0
Deyim ve atasözlerinin metne katkısını belirler.	1	0	1	0

Sözel (TAR)	Soru	Doğru	Yanlış	Boş	Net	Başarı
	10	4	4	2	2,67	% 27
Cevap Anahtarı	A	BCCDCBDACA				
Cevaplarınız		cCbac aA A				

Tarih	S	D	Y	B%
İletişimi etkileyen tutum ve davranışları analiz ederek kendi tutum ve davranışlarını sorgular.	1	0	1	0
Osmanlı Devleti'nde islahat hareketleri sonucu ortaya çıkan kurumlardan hareketle toplumsal ve ekonomik değişim	2	1	1	50
Osmanlı Devleti'nin fetih siyasetini örnekler üzerinden analiz eder.	2	0	2	0
Osmanlı kültür, sanat ve estetik anlayışına örnekler verir.	1	1	0	100
İletişim araçlarından yararlanırken haklarını kullanır ve sorumluluklarını yerine getirir.	1	0	0	0
Osmanlı Devleti'nin siyasi güç olarak ortaya çıkış sürecini ve bu süreci etkileyen faktörleri açıklar.	1	1	0	100
Örnek incelemeler yoluyla geçmişten günümüze, yerleşmeyi etkileyen faktörler hakkında çıkarımlarda bulunur.	1	0	0	0
Avrupa'daki gelişmelerle bağlantılı olarak Osmanlı Devleti'ni değişime zorlayan süreçleri kavrar.	1	1	0	100

Sözel (DİN)	Soru	Doğru	Yanlış	Boş	Net	Başarı
	10	5	5	0	3,33	% 33
Cevap Anahtarı	A	ACDCCBDAAB				
Cevaplarınız		cCaCdBadAB				

Din K.ve A.B.	S	D	Y	B%
Melekleri özellikleri ve görevlerine göre sınıflandırır.	1	0	1	0
Dünya hayatı ile ahiret hayatı arasındaki ilişkiyi yorumlar.	1	1	0	100
Ahiret hayatının aşamalarını açıklar.	1	0	1	0
Nâs suresini okur, anlamını söyler.	1	1	0	100
İslam'da hac ibadetinin önemini ayet ve hadisler ışığında yorumlar.	1	0	1	0
Haccın yapılışını özetler.	2	1	1	50
Kurban ibadetini İslam'ın yardımlaşma ve dayanışmaya verdiği önem açısından değerlendirir.	2	1	1	50
Umre ibadeti ve önemini açıklar.	1	1	0	100

Sözel (İNG)	Soru	Doğru	Yanlış	Boş	Net	Başarı
	10	4	5	1	2,33	% 23
Cevap Anahtarı	A	CBBDAADBAC				
Cevaplarınız		CB adbaaAC				

İngilizce	S	D	Y	B%
Students will be able to talk about other people's appearances and personalities.	2	1	1	50
Students will be able to write simple pieces to compare people.	1	1	0	100
Students will be able to understand short and simple texts on sports.	1	0	0	0
Students will be able to ask questions related to the frequency of events.	1	0	1	0
Students will be able to recognize specific information in oral texts dealing with past events and dates.	1	0	1	0
Students will be able to talk about past events with definite time.	1	0	1	0
Students will be able to describe past events and experiences.	1	0	1	0
Students will be able to identify the names of wild animals in simple oral texts.	1	1	0	100
Students will be able to make simple suggestions.	1	1	0	100

Sayısal (MAT)	Soru	Doğru	Yanlış	Boş	Net	Başarı
	20	0	6	14	-2,00	% 0
Cevap Anahtarı	A	ACDCCBDAACBCADABDD				
Cevaplarınız		d cd c b a				

Matematik	S	D	Y	B%
Tam sayılarla toplama ve çıkarma işlemlerini yapar, ilgili problemleri çözer.	1	0	1	0
Tam sayılarla çarpma ve bölme işlemlerini yapar.	2	0	1	0
Rasyonel sayıların tanır ve sayı doğrusunda gösterir.	1	0	1	0
Rasyonel sayıların ondalık gösterimle ifade eder.	2	0	2	0
Rasyonel sayıların kare ve küplerini hesaplar.	2	0	0	0
Rasyonel sayılarla toplama ve çıkarma işlemlerini yapar.	2	0	0	0
Devirli olan ve olmayan ondalık gösterimleri rasyonel sayı olarak ifade eder.	1	0	0	0
Rasyonel sayılarla çarpma ve bölme işlemlerini yapar.	3	0	0	0
Rasyonel sayıların sıralar ve karşılaştırır.	1	0	0	0
Tam sayılarla işlemler yapmayı gerektiren problemleri çözer.	2	0	0	0
Rasyonel sayılarla çok adımlı işlemleri yapar.	2	0	1	0
Tam sayıların kendileri ile tekrarlı çarpımını üslü nicelik olarak ifade eder.	1	0	0	0

Sayısal (FEN)	Soru	Doğru	Yanlış	Boş	Net	Başarı
	20	5	5	10	3,33	% 17
Cevap Anahtarı	A	BCDDBDACBDCACABCDA				
Cevaplarınız		dC d d Ad BCaA				

Fen	S	D	Y	B%
Uzay teknolojilerini açıklar.	1	0	1	0
Yıldız oluşum sürecinin farkına varır.	1	1	0	100
Hayvan ve bitki hücrelerini, temel kısımları ve görevleri açısından karşılaştırır.	1	0	0	0
Mitozun birbirini takip eden farklı evrelerden oluştuğunu açıklar.	1	0	0	0
Geçmişten günümüze, hücrenin yapısı ile ilgili görüşleri teknolojilerle ilişkilendirerek tartışır.	1	0	1	0
Hücre-doku-organ-sistem-organizma ilişkisini açıklar.	1	0	0	0
Mayozun canlılar için önemini açıklar.	1	0	0	0
Mayoz ve mitoz arasındaki farkları karşılaştırır.	1	0	1	0
Üreme ana hücrelerinde mayozun nasıl gerçekleştiğini model üzerinde gösterir.	1	0	0	0
Kütleye etki eden yer çekimi kuvvetini ağırlık olarak adlandırır.	2	0	0	0
Kütle ve ağırlık kavramlarını karşılaştırır.	1	0	0	0
Yer çekimini kütle çekimi olarak gök cisimleri temelinde açıklar.	1	0	0	0
Fiziksel anlamda yapılan işin, uygulanan kuvvet ve alınan yolla ilişkili olduğunu açıklar.	1	1	0	100
Enerjiyi iş kavramı ile ilişkilendirerek, kinetik ve potansiyel enerji olarak sınıflandırır.	2	1	1	50
Hava veya su direncinin etkisini azaltmaya yönelik bir araç tasarlar.	1	0	0	0
Sürtünme kuvvetinin kinetik enerji üzerindeki etkisini örneklerle açıklar.	1	1	0	100
Kinetik ve potansiyel enerji türlerinin birbirine dönüşümünden hareketle enerjinin korunduğu sonucunu çıkarır.	1	0	1	0
Mitozun canlılar için önemini açıklar.	1	1	0	100

7. SINIF MOZAİK YAYINLARI TG



252,719 % 61,22

KOCAELİ / KÖRFEZ
Uluğbey Ortaokulu

7F - 606
İHSAN MURAT

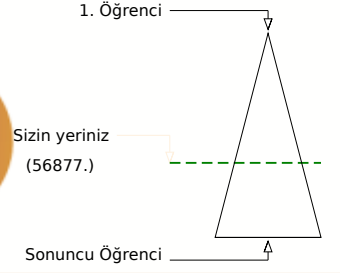
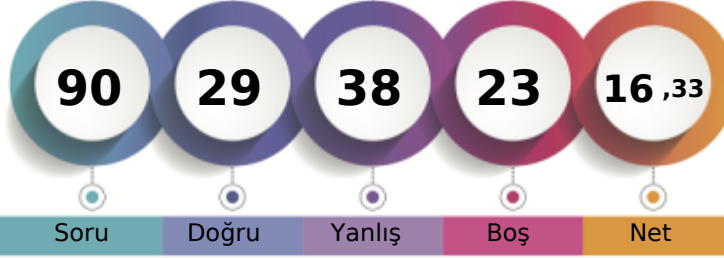

Soru Doğru Yanlış Boş Net

Şube Kurum İlçe İl Genel

Öğrenci Sıra No 8 50 414 2027 56877 % 61,22

Sınava Katılan Öğrenci Sayısı 20 115 623 3056 92904

		Soru	Doğru	Yanlış	Boş	Net	Başarı	
Sözel (TÜR)		20	9	7	4	6,67	% 33	
Cevap Anahtarı	B	ACBABBCCDADDCCDCBADA						
Cevaplarınız		dCBAB CaDAaDd D bac						

		S	D	Y	B%
Türkçe		2	1	0	50
Bağlamdan hareketle bilmediği kelime ve kelime gruplarının anlamını tahmin eder.		2	0	1	0
Yazdıklarını düzenler.		2	0	1	0
Okudukları ile ilgili çıkarımlarda bulunur.		1	1	0	100
Metnin ana fikrini/ana duygusunu belirler.		1	1	0	100
Metnin ilgili sorularını cevaplar.		3	1	1	33
Çekim eklerinin işlevlerini ayırt eder.		2	1	1	50
Fillerin anlam özelliklerini fark eder.		1	0	0	0
Metin türlerini ayırt eder.		1	0	1	0
Bir işi işlem basamaklarına göre yazar.		1	0	1	0
Görsellerle ilgili sorularını cevaplar.		2	1	1	50
Grafik, tablo ve çizelgeyle sunulan bilgileri yorumlar.		2	1	1	50
Metindeki yardımcı fikirleri belirler.		1	1	0	100
Deyim ve atasözlerinin metne katkısını belirler.		1	1	0	100

		Soru	Doğru	Yanlış	Boş	Net	Başarı	
Sözel (TAR)		10	4	3	3	3,00	% 30	
Cevap Anahtarı	B	BDACABCCDC						
Cevaplarınız		Bbb A CbC						

		S	D	Y	B%
Tarih		1	0	0	0
İletişimi etkileyen tutum ve davranışları analiz ederek kendi tutum ve davranışlarını sorgular.		1	0	0	0
Osmanlı Devleti'nde islahat hareketleri sonucu ortaya çıkan kurumlardan hareketle toplumsal ve ekonomik değişim!		2	0	1	0
Osmanlı Devleti'nin fetih siyasetini örnekler üzerinden analiz eder.		2	1	1	50
Osmanlı kültür, sanat ve estetik anlayışına örnekler verir.		1	1	0	100
İletişim araçlarından yararlanırken haklarını kullanır ve sorumluluklarını yerine getirir.		1	1	0	100
Osmanlı Devleti'nin siyasi güç olarak ortaya çıkış sürecini ve bu süreci etkileyen faktörleri açıklar.		1	0	1	0
Örnek incelemeler yoluyla geçmişten günümüze, yerleşmeyi etkileyen faktörler hakkında çıkarımlarda bulunur.		1	0	0	0
Avrupa'daki gelişmelerle bağlantılı olarak Osmanlı Devleti'ni değişime zorlayan süreçleri kavrar.		1	1	0	100

		Soru	Doğru	Yanlış	Boş	Net	Başarı	
Sözel (DİN)		10	4	5	1	2,33	% 23	
Cevap Anahtarı	B	DCCBDAABAC						
Cevaplarınız		DdddDbA dC						

		S	D	Y	B%
Din K.ve A.B.		1	0	1	0
Melekleri özellikleri ve görevlerine göre sınıflandırır.		1	0	1	0
Dünya hayatı ile ahiret hayatı arasındaki ilişkiyi yorumlar.		1	1	0	100
Ahiret hayatının aşamalarını açıklar.		1	1	0	100
Nâs suresini okur, anlamını söyler.		1	0	1	0
İslam'da hac ibadetinin önemini ayet ve hadisler ışığında yorumlar.		1	0	1	0
Haccın yapılışını özetler.		2	1	1	50
Kurban ibadetini İslam'ın yardımlaşma ve dayanışmaya verdiği önem açısından değerlendirir.		2	0	1	0
Umre ibadeti ve önemini açıklar.		1	1	0	100

		Soru	Doğru	Yanlış	Boş	Net	Başarı	
Sözel (İNG)		10	2	7	1	-0,33	% 0	
Cevap Anahtarı	B	BDAADBACCB						
Cevaplarınız		cacb cACda						

		S	D	Y	B%
İngilizce		2	0	2	0
Students will be able to talk about other people's appearances and personalities.		2	0	2	0
Students will be able to write simple pieces to compare people.		1	0	1	0
Students will be able to understand short and simple texts on sports.		1	0	1	0
Students will be able to ask questions related to the frequency of events.		1	0	1	0
Students will be able to recognize specific information in oral texts dealing with past events and dates.		1	0	1	0
Students will be able to talk about past events with definite time.		1	0	1	0
Students will be able to describe past events and experiences.		1	0	0	0
Students will be able to identify the names of wild animals in simple oral texts.		1	1	0	100
Students will be able to make simple suggestions.		1	1	0	100

		Soru	Doğru	Yanlış	Boş	Net	Başarı	
Sayısal (MAT)		20	3	7	10	0,67	% 3	
Cevap Anahtarı	B	DABBDACDBCBDCAACBCA						
Cevaplarınız		D B b c dd d dd A						

		S	D	Y	B%
Matematik		1	0	0	0
Tam sayılarla toplama ve çıkarma işlemlerini yapar, ilgili problemleri çözer.		1	0	0	0
Tam sayılarla çarpma ve bölme işlemlerini yapar.		2	0	0	0
Rasyonel sayıların tanır ve sayı doğrusunda gösterir.		1	0	1	0
Rasyonel sayıların ondalık gösterimle ifade eder.		2	0	1	0
Rasyonel sayıların kare ve küplerini hesaplar.		2	0	1	0
Rasyonel sayılarla toplama ve çıkarma işlemlerini yapar.		2	0	1	0
Devirli olan ve olmayan ondalık gösterimleri rasyonel sayı olarak ifade eder.		1	0	1	0
Rasyonel sayılarla çarpma ve bölme işlemlerini yapar.		3	0	1	0
Rasyonel sayıların sıralar ve karşılaştırır.		1	0	1	0
Tam sayılarla işlemler yapmayı gerektiren problemleri çözer.		2	1	0	50
Rasyonel sayılarla çok adımlı işlemleri yapar.		2	1	0	50
Tam sayıların kendileri ile tekrarlı çarpımını üslü nicelik olarak ifade eder.		1	1	0	100

		Soru	Doğru	Yanlış	Boş	Net	Başarı	
Sayısal (FEN)		20	7	9	4	4,00	% 20	
Cevap Anahtarı	B	CABCDABCDDBDACBDCDCA						
Cevaplarınız		dABba Bab dDcCc CbC						

		S	D	Y	B%
Fen		1	1	0	0
Uzay teknolojilerini açıklar.		1	1	0	100
Yıldız oluşum sürecinin farkına varır.		1	0	1	0
Hayvan ve bitki hücrelerini, temel kısımları ve görevleri açısından karşılaştırır.		1	0	1	0
Mitozun birbirini takip eden farklı evrelerden oluştuğunu açıklar.		1	0	0	0
Geçmişten günümüze, hücrenin yapısı ile ilgili görüşleri teknolojilerle ilişkilendirerek tartışır.		1	0	1	0
Hücre-doku-organ-sistem-organizma ilişkisini açıklar.		1	1	0	100
Mayozun canlılar için önemini açıklar.		1	0	1	0
Mayoz ve mitoz arasındaki farkları karşılaştırır.		1	1	0	100
Üreme ana hücrelerinde mayozun nasıl gerçekleştiğini model üzerinde gösterir.		1	0	1	0
Kütleyle etki eden yer çekimi kuvvetini ağırlık olarak adlandırır.		2	1	0	50
Kütle ve ağırlık kavramlarını karşılaştırır.		1	0	1	0
Yer çekimini kütle çekimi olarak gök cisimleri temelinde açıklar.		1	1	0	100
Fiziksel anlamda yapılan işin, uygulanan kuvvet ve alınan yolla ilişkili olduğunu açıklar.		1	0	0	0
Enerjiyi iş kavramı ile ilişkilendirerek, kinetik ve potansiyel enerji olarak sınıflandırır.		2	1	1	50
Hava veya su direncinin etkisini azaltmaya yönelik bir araç tasarlar.		1	1	0	100
Sürtünme kuvvetinin kinetik enerji üzerindeki etkisini örneklerle açıklar.		1	0	1	0
Kinetik ve potansiyel enerji türlerinin birbirine dönüşümünden hareketle enerjinin korunduğu sonucunu çıkarır.		1	0	1	0
Mitozun canlılar için önemini açıklar.		1	0	0	0

7. SINIF MOZAİK YAYINLARI TG



318,179 % 28,21

KOCAELİ / KÖRFEZ
Uluğbey Ortaokulu

7F - 223
İKRAÇİSEMSÜER E

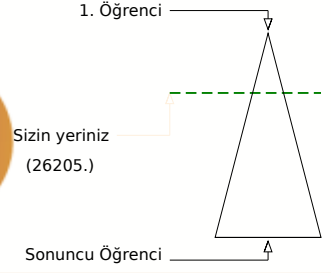
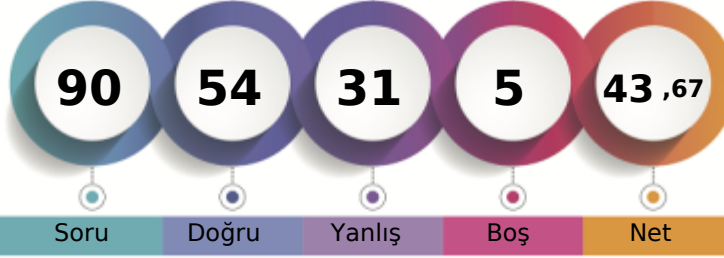

Soru Doğru Yanlış Boş Net

Şube Kurum İlçe İl Genel

Öğrenci Sıra No 1 11 187 889 26205 % 28,21

Sınava Katılan Öğrenci Sayısı 20 115 623 3056 92904

	Soru	Doğru	Yanlış	Boş	Net	Başarı
Sözel (TÜR)	20	15	5	0	13,33	% 67
Cevap Anahtarı	B	ACBABBCCDADDCCDCBADA				
Cevaplarınız		ACBcdBCCDADDcAdbBAaA				

Türkçe	S	D	Y	B%
Bağlamdan hareketle bilmediği kelime ve kelime gruplarının anlamını tahmin eder.	2	2	0	100
Yazdıklarını düzenler.	2	2	0	100
Okudukları ile ilgili çıkarımlarda bulunur.	1	1	0	100
Metnin ana fikrini/ana duygusunu belirler.	1	1	0	100
Metnin ilgili sorularını cevaplar.	3	2	1	67
Çekim eklerinin işlevlerini ayırt eder.	2	2	0	100
Fillerin anlam özelliklerini fark eder.	1	0	1	0
Metin türlerini ayırt eder.	1	1	0	100
Bir işi işlem basamaklarına göre yazar.	1	0	1	0
Görsellerle ilgili sorularını cevaplar.	2	1	1	50
Gratik, tablo ve çizelgeyle sunulan bilgileri yorumlar.	2	1	1	50
Metindeki yardımcı fikirleri belirler.	1	1	0	100
Deyim ve atasözlerinin metne katkısını belirler.	1	1	0	100

	Soru	Doğru	Yanlış	Boş	Net	Başarı
Sözel (TAR)	10	8	2	0	7,33	% 73
Cevap Anahtarı	B	BDACABCCDC				
Cevaplarınız		BDAdABCCcC				

Tarih	S	D	Y	B%
İletişimi etkileyen tutum ve davranışları analiz ederek kendi tutum ve davranışlarını sorgular.	1	1	0	100
Osmanlı Devleti'nde islahat hareketleri sonucu ortaya çıkan kurumlardan hareketle toplumsal ve ekonomik değişim	2	2	0	100
Osmanlı Devleti'nin fetih siyasetini örnekler üzerinden analiz eder.	2	1	1	50
Osmanlı kültür, sanat ve estetik anlayışına örnekler verir.	1	1	0	100
İletişim araçlarından yararlanırken haklarını kullanır ve sorumluluklarını yerine getirir.	1	1	0	100
Osmanlı Devleti'nin siyasi güç olarak ortaya çıkış sürecini ve bu süreci etkileyen faktörleri açıklar.	1	1	0	100
Örnek incelemeler yoluyla geçmişten günümüze, yerleşmeyi etkileyen faktörler hakkında çıkarımlarda bulunur.	1	0	1	0
Avrupa'daki gelişmelerle bağlantılı olarak Osmanlı Devleti'ni değişime zorlayan süreçleri kavrar.	1	1	0	100

	Soru	Doğru	Yanlış	Boş	Net	Başarı
Sözel (DİN)	10	8	2	0	7,33	% 73
Cevap Anahtarı	B	DCCBDAABAC				
Cevaplarınız		DCCBDACBdC				

Din K.ve A.B.	S	D	Y	B%
Melekleri özellikleri ve görevlerine göre sınıflandırır.	1	0	1	0
Dünya hayatı ile ahiret hayatı arasındaki ilişkiyi yorumlar.	1	1	0	100
Ahiret hayatının aşamalarını açıklar.	1	1	0	100
Nâs suresini okur, anlamını söyler.	1	1	0	100
İslam'da hac ibadetinin önemini ayet ve hadisler ışığında yorumlar.	1	1	0	100
Haccın yapılışını özetler.	2	2	0	100
Kurban ibadetini İslam'ın yardımlaşma ve dayanışmaya verdiği önem açısından değerlendirir.	2	2	0	100
Umre ibadeti ve önemini açıklar.	1	0	1	0

	Soru	Doğru	Yanlış	Boş	Net	Başarı
Sözel (İNG)	10	9	1	0	8,67	% 87
Cevap Anahtarı	B	BDAADBACCb				
Cevaplarınız		BDAADBACCd				

İngilizce	S	D	Y	B%
Students will be able to talk about other people's appearances and personalities.	2	2	0	100
Students will be able to write simple pieces to compare people.	1	0	1	0
Students will be able to understand short and simple texts on sports.	1	1	0	100
Students will be able to ask questions related to the frequency of events.	1	1	0	100
Students will be able to recognize specific information in oral texts dealing with past events and dates.	1	1	0	100
Students will be able to talk about past events with definite time.	1	1	0	100
Students will be able to describe past events and experiences.	1	1	0	100
Students will be able to identify the names of wild animals in simple oral texts.	1	1	0	100
Students will be able to make simple suggestions.	1	1	0	100

	Soru	Doğru	Yanlış	Boş	Net	Başarı
Sayısal (MAT)	20	5	10	5	1,67	% 8
Cevap Anahtarı	B	DABDBDcBcBDCACBCA				
Cevaplarınız		c BaccDc aCcD bc d A				

Matematik	S	D	Y	B%
Tam sayılarla toplama ve çıkarma işlemlerini yapar, ilgili problemleri çözer.	1	0	1	0
Tam sayılarla çarpma ve bölme işlemlerini yapar.	2	2	0	100
Rasyonel sayıların tanır ve sayı doğrusunda gösterir.	1	0	0	0
Rasyonel sayıların ondalık gösterimle ifade eder.	2	0	2	0
Rasyonel sayıların kare ve küplerini hesaplar.	2	1	1	50
Rasyonel sayılarla toplama ve çıkarma işlemlerini yapar.	2	0	1	0
Devirli olan ve olmayan ondalık gösterimleri rasyonel sayı olarak ifade eder.	1	0	0	0
Rasyonel sayılarla çarpma ve bölme işlemlerini yapar.	3	0	3	0
Rasyonel sayıların sıralar ve karşılaştırır.	1	0	0	0
Tam sayılarla işlemler yapmayı gerektiren problemleri çözer.	2	1	0	50
Rasyonel sayılarla çok adımlı işlemleri yapar.	2	0	2	0
Tam sayıların kendileri ile tekrarlı çarpımını üslü nicelik olarak ifade eder.	1	1	0	100

	Soru	Doğru	Yanlış	Boş	Net	Başarı
Sayısal (FEN)	20	9	11	0	5,33	% 27
Cevap Anahtarı	B	CABCDABCDBDcBDCDCDA				
Cevaplarınız		CAdbacBdcDaab*BaCdCA				

Fen	S	D	Y	B%
Uzay teknolojilerini açıklar.	1	1	0	100
Yıldız oluşum sürecinin farkına varır.	1	0	1	0
Hayvan ve bitki hücrelerini, temel kısımları ve görevleri açısından karşılaştırır.	1	0	1	0
Mitozun birbirini takip eden farklı evrelerden oluştuğunu açıklar.	1	1	0	100
Geçmişten günümüze, hücrenin yapısı ile ilgili görüşleri teknolojilerle ilişkilendirerek tartışır.	1	0	1	0
Hücre-doku-organ-sistem-organizma ilişkisini açıklar.	1	0	1	0
Mayozun canlılar için önemini açıklar.	1	0	1	0
Mayoz ve mitoz arasındaki farkları karşılaştırır.	1	0	1	0
Üreme ana hücrelerinde mayozun nasıl gerçekleştiğini model üzerinde gösterir.	1	1	0	100
Kütleyle etki eden yer çekimi kuvvetini ağırlık olarak adlandırır.	2	1	1	50
Kütle ve ağırlık kavramlarını karşılaştırır.	1	1	0	100
Yer çekimini kütle çekimi olarak gök cisimleri temelinde açıklar.	1	1	0	100
Fiziksel anlamda yapılan işin, uygulanan kuvvet ve alınan yolla ilişkili olduğunu açıklar.	1	1	0	100
Enerjiyi iş kavramı ile ilişkilendirerek, kinetik ve potansiyel enerji olarak sınıflandırır.	2	1	1	50
Hava veya su direncinin etkisini azaltmaya yönelik bir araç tasarlar.	1	1	0	100
Sürtünme kuvvetinin kinetik enerji üzerindeki etkisini örneklerle açıklar.	1	0	1	0
Kinetik ve potansiyel enerji türlerinin birbirine dönüşümünden hareketle enerjinin korunduğu sonucunu çıkarır.	1	0	1	0
Mitozun canlılar için önemini açıklar.	1	0	1	0

7. SINIF MOZAİK YAYINLARI TG



199,477 % 92,93

KOCAELİ / KÖRFEZ
Uluğbey Ortaokulu

7F - 556
LEVENTAZ

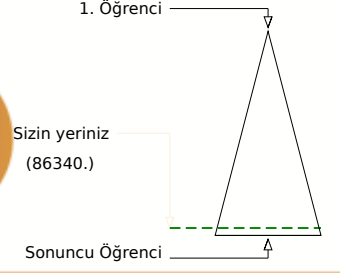
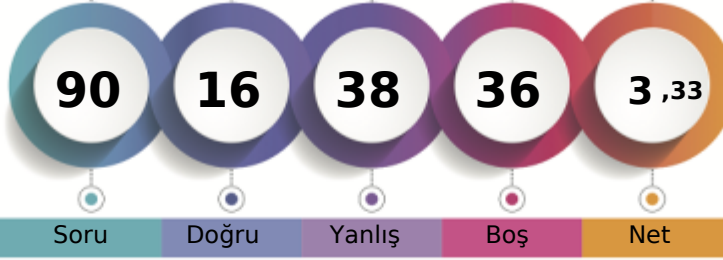

Soru Doğru Yanlış Boş Net

	Şube	Kurum	İlçe	İl	Genel
Öğrenci Sıra No	17	100	588	2886	86340
Sınava Katılan Öğrenci Sayısı	20	115	623	3056	92904

Sözel (TÜR)	Soru	Doğru	Yanlış	Boş	Net	Başarı
	20	4	12	4	0,00	% 0
Cevap Anahtarı	B	ACBABBCCDADDCCDCBADA				
Cevaplarınız		dbcABadabAac abCc				
Türkçe	S	D	Y	B	%	B
Bağlamdan hareketle bilmediği kelime ve kelime gruplarının anlamını tahmin eder.	2	0	2	0		
Yazdıklarını düzenler.	2	0	2	0		
Okudukları ile ilgili çıkarımlarda bulunur.	1	0	1	0		
Metnin ana fikrini/ana duygusunu belirler.	1	1	0	0	100	
Metinle ilgili sorulara cevaplar.	3	0	3	0		
Çekim eklerinin işlevlerini ayırt eder.	2	0	1	0		
Fillerin anlam özelliklerini fark eder.	1	1	0	0	100	
Metin türlerini ayırt eder.	1	0	0	0		
Bir işi işlem basamaklarına göre yazar.	1	0	0	0		
Görsellerle ilgili sorulara cevaplar.	2	1	0	50		
Grafik, tablo ve çizelgeyle sunulan bilgileri yorumlar.	2	1	1	50		
Metindeki yardımcı fikirleri belirler.	1	0	1	0		
Deyim ve atasözlerinin metne katkısını belirler.	1	0	1	0		

Sözel (TAR)	Soru	Doğru	Yanlış	Boş	Net	Başarı
	10	4	4	2	2,67	% 27
Cevap Anahtarı	B	BDACABCCDC				
Cevaplarınız		BDbCd Cab				
Tarih	S	D	Y	B	%	B
İletişimi etkileyen tutum ve davranışları analiz ederek kendi tutum ve davranışlarını sorgular.	1	0	0	0		
Osmanlı Devleti'nde islahat hareketleri sonucu ortaya çıkan kurumlardan hareketle toplumsal ve ekonomik değişim	2	2	0	100		
Osmanlı Devleti'nin fetih siyasetini örnekler üzerinden analiz eder.	2	0	2	0		
Osmanlı kültür, sanat ve estetik anlayışına örnekler verir.	1	0	0	0		
İletişim araçlarından yararlanırken haklarını kullanır ve sorumluluklarını yerine getirir.	1	1	0	100		
Osmanlı Devleti'nin siyasi güç olarak ortaya çıkış sürecini ve bu süreci etkileyen faktörleri açıklar.	1	0	1	0		
Örnek incelemeler yoluyla geçmişten günümüze, yerleşmeyi etkileyen faktörler hakkında çıkarımlarda bulunur.	1	1	0	100		
Avrupa'daki gelişmelerle bağlantılı olarak Osmanlı Devleti'ni değişime zorlayan süreçleri kavrar.	1	0	1	0		

Sözel (DİN)	Soru	Doğru	Yanlış	Boş	Net	Başarı
	10	4	3	3	3,00	% 30
Cevap Anahtarı	B	DCCBDAABAC				
Cevaplarınız		DCdaD bB				
Din K.ve A.B.	S	D	Y	B	%	B
Melekleri özellikleri ve görevlerine göre sınıflandırır.	1	0	0	0		
Dünya hayatı ile ahiret hayatı arasındaki ilişkiyi yorumlar.	1	0	0	0		
Ahiret hayatının aşamalarını açıklar.	1	1	0	100		
Nâs suresini okur, anlamını söyler.	1	1	0	100		
İslam'da hac ibadetinin önemini ayet ve hadisler ışığında yorumlar.	1	0	1	0		
Haccın yapılışını özetler.	2	1	1	50		
Kurban ibadetini İslam'ın yardımlaşma ve dayanışmaya verdiği önem açısından değerlendirir.	2	1	0	50		
Umre ibadeti ve önemini açıklar.	1	0	1	0		

Sözel (İNG)	Soru	Doğru	Yanlış	Boş	Net	Başarı
	10	1	6	3	-1,00	% 0
Cevap Anahtarı	B	BDAADBACC				
Cevaplarınız		BaD aaca				
İngilizce	S	D	Y	B	%	B
Students will be able to talk about other people's appearances and personalities.	2	0	1	0		
Students will be able to write simple pieces to compare people.	1	0	0	0		
Students will be able to understand short and simple texts on sports.	1	1	0	100		
Students will be able to ask questions related to the frequency of events.	1	0	1	0		
Students will be able to recognize specific information in oral texts dealing with past events and dates.	1	0	1	0		
Students will be able to talk about past events with definite time.	1	0	0	0		
Students will be able to describe past events and experiences.	1	0	1	0		
Students will be able to identify the names of wild animals in simple oral texts.	1	0	1	0		
Students will be able to make simple suggestions.	1	0	1	0		

Sayısal (MAT)	Soru	Doğru	Yanlış	Boş	Net	Başarı
	20	0	9	11	-3,00	% 0
Cevap Anahtarı	B	DABDBDACDBCBDCAACBCA				
Cevaplarınız		bcc ad ca ab				
Matematik	S	D	Y	B	%	B
Tam sayılarla toplama ve çıkarma işlemlerini yapar, ilgili problemleri çözer.	1	0	1	0		
Tam sayılarla çarpma ve bölme işlemlerini yapar.	2	0	0	0		
Rasyonel sayıların tanır ve sayı doğrusunda gösterir.	1	0	1	0		
Rasyonel sayıların ondalık gösterimle ifade eder.	2	0	1	0		
Rasyonel sayıların kare ve küplerini hesaplar.	2	0	0	0		
Rasyonel sayılarla toplama ve çıkarma işlemlerini yapar.	2	0	1	0		
Devirli olan ve olmayan ondalık gösterimleri rasyonel sayı olarak ifade eder.	1	0	0	0		
Rasyonel sayılarla çarpma ve bölme işlemlerini yapar.	3	0	1	0		
Rasyonel sayıların sıralar ve karşılaştırır.	1	0	0	0		
Tam sayılarla işlemler yapmayı gerektiren problemleri çözer.	2	2	0	0		
Rasyonel sayılarla çok adımlı işlemleri yapar.	2	0	1	0		
Tam sayıların kendileri ile tekrarlı çarpımını üslü nicelik olarak ifade eder.	1	0	1	0		

Sayısal (FEN)	Soru	Doğru	Yanlış	Boş	Net	Başarı
	20	3	4	13	1,67	% 8
Cevap Anahtarı	B	CABCDABCDBDACBDCDCA				
Cevaplarınız		Ccd b BC b				
Fen	S	D	Y	B	%	B
Uzay teknolojilerini açıklar.	1	1	0	100		
Yıldız oluşum sürecinin farkına varır.	1	1	0	100		
Hayvan ve bitki hücrelerini, temel kısımları ve görevleri açısından karşılaştırır.	1	0	0	0		
Mitozun birbirini takip eden farklı evrelerden oluştuğunu açıklar.	1	0	0	0		
Geçmişten günümüze, hücrenin yapısı ile ilgili görüşleri teknolojilerle ilişkilendirerek tartışır.	1	0	0	0		
Hücre-doku-organ-sistem-organizma ilişkisini açıklar.	1	0	1	0		
Mayozun canlılar için önemini açıklar.	1	0	0	0		
Mayoz ve mitoz arasındaki farkları karşılaştırır.	1	0	0	0		
Üreme ana hücrelerinde mayozun nasıl gerçekleştiğini model üzerinde gösterir.	1	0	0	0		
Kütleye etki eden yer çekimi kuvvetini ağırlık olarak adlandırır.	2	0	0	0		
Kütle ve ağırlık kavramlarını karşılaştırır.	1	0	0	0		
Yer çekimini kütle çekimi olarak gök cisimleri temelinde açıklar.	1	0	0	0		
Fiziksel anlamda yapılan işin, uygulanan kuvvet ve alınan yolla ilişkili olduğunu açıklar.	1	0	0	0		
Enerjiyi iş kavramı ile ilişkilendirerek, kinetik ve potansiyel enerji olarak sınıflandırır.	2	1	1	50		
Hava veya su direncinin etkisini azaltmaya yönelik bir araç tasarlar.	1	0	1	0		
Sürtünme kuvvetinin kinetik enerji üzerindeki etkisini örneklerle açıklar.	1	0	0	0		
Kinetik ve potansiyel enerji türlerinin birbirine dönüşümünden hareketle enerjinin korunduğu sonucunu çıkarır.	1	0	1	0		
Mitozun canlılar için önemini açıklar.	1	0	0	0		

7. SINIF MOZAİK YAYINLARI TG



205,292 % 90,18

KOCAELİ / KÖRFEZ
Uluğbey Ortaokulu

7F - 239
MEHMETCANDIŇ

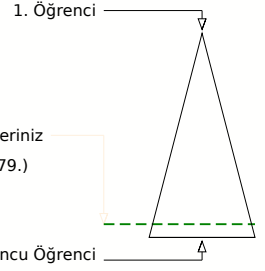
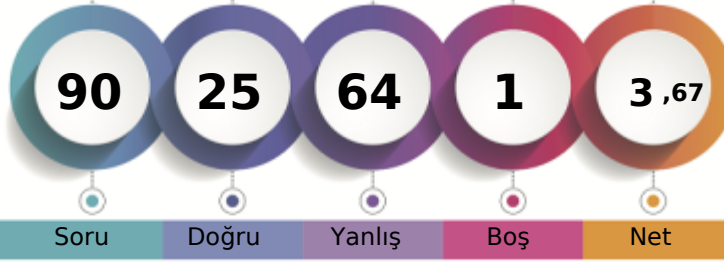

Soru Doğru Yanlıř Boř Net

Şube Kurum İlçe İl Genel

Öğrenci Sıra No 16 96 576 2829 83779 % 90,18

Sınava Katılan Öğrenci Sayısı 20 115 623 3056 92904

	Soru	Doğru	Yanlıř	Boř	Net	Başarı
Sözel (TÜR)	20	5	15	0	0,00	% 0
Cevap Anahtarı	A	BCCDADCCDCBADAACBABB				
Cevaplarınız		cbdDAacabcdBbabdCBca				

Türkçe	S	D	Y	B%
Bağlamdan hareketle bilmediği kelime ve kelime gruplarının anlamını tahmin eder.	2	0	2	0
Yazdıklarını düzenler.	2	1	1	50
Okudukları ile ilgili çıkarımlarda bulunur.	1	1	0	100
Metnin ana fikrini/ana duygusunu belirler.	1	1	0	100
Metinle ilgili sorulara cevaplar.	3	0	3	0
Çekim eklerinin işlevlerini ayırt eder.	2	0	2	0
Fillerin anlam özelliklerini fark eder.	1	0	1	0
Metin türlerini ayırt eder.	1	0	1	0
Bir işi işlem basamaklarına göre yazar.	1	0	1	0
Görsellerle ilgili sorulara cevaplar.	2	0	2	0
Grafik, tablo ve çizelgeyle sunulan bilgileri yorumlar.	2	0	2	0
Metindeki yardımcı fikirleri belirler.	1	1	0	100
Deyim ve atasözlerinin metne katkısını belirler.	1	1	0	100

	Soru	Doğru	Yanlıř	Boř	Net	Başarı
Sözel (TAR)	10	3	7	0	0,67	% 7
Cevap Anahtarı	A	BCCDCBDACA				
Cevaplarınız		addbCBcAdd				

Tarih	S	D	Y	B%
İletişimi etkileyen tutum ve davranışları analiz ederek kendi tutum ve davranışlarını sorgular.	1	0	1	0
Osmanlı Devleti'nde islahat hareketleri sonucu ortaya çıkan kurumlardan hareketle toplumsal ve ekonomik değişim!	2	0	2	0
Osmanlı Devleti'nin fetih siyasetini örnekler üzerinden analiz eder.	2	0	2	0
Osmanlı kültür, sanat ve estetik anlayışına örnekler verir.	1	1	0	100
İletişim araçlarından yararlanırken haklarını kullanır ve sorumluluklarını yerine getirir.	1	1	0	100
Osmanlı Devleti'nin siyasi güç olarak ortaya çıkış sürecini ve bu süreci etkileyen faktörleri açıklar.	1	1	0	100
Örnek incelemeler yoluyla geçmişten günümüze, yerleşmeyi etkileyen faktörler hakkında çıkarımlarda bulunur.	1	0	1	0
Avrupa'daki gelişmelerle bağlantılı olarak Osmanlı Devleti'ni değişime zorlayan süreçleri kavrar.	1	0	1	0

	Soru	Doğru	Yanlıř	Boř	Net	Başarı
Sözel (DİN)	10	3	7	0	0,67	% 7
Cevap Anahtarı	A	ACDCCBDAAB				
Cevaplarınız		cdcCCBcddd				

Din K.ve A.B.	S	D	Y	B%
Melekleri özellikleri ve görevlerine göre sınıflandırır.	1	0	1	0
Dünya hayatı ile ahiret hayatı arasındaki ilişkiyi yorumlar.	1	0	1	0
Ahiret hayatının aşamalarını açıklar.	1	0	1	0
Nâs suresini okur, anlamını söyler.	1	1	0	100
İslam'da hac ibadetinin önemini ayet ve hadisler ışığında yorumlar.	1	1	0	100
Haccın yapılışını özetler.	2	1	1	50
Kurban ibadetini İslam'ın yardımlaşma ve dayanışmaya verdiği önem açısından değerlendirir.	2	0	2	0
Umre ibadeti ve önemini açıklar.	1	0	1	0

	Soru	Doğru	Yanlıř	Boř	Net	Başarı
Sözel (İNG)	10	4	6	0	2,00	% 20
Cevap Anahtarı	A	CBBDAADBAC				
Cevaplarınız		bBaacAcBAđ				

İngilizce	S	D	Y	B%
Students will be able to talk about other people's appearances and personalities.	2	1	1	50
Students will be able to write simple pieces to compare people.	1	1	0	100
Students will be able to understand short and simple texts on sports.	1	0	1	0
Students will be able to ask questions related to the frequency of events.	1	0	1	0
Students will be able to recognize specific information in oral texts dealing with past events and dates.	1	0	1	0
Students will be able to talk about past events with definite time.	1	1	0	100
Students will be able to describe past events and experiences.	1	0	1	0
Students will be able to identify the names of wild animals in simple oral texts.	1	1	0	100
Students will be able to make simple suggestions.	1	0	1	0

	Soru	Doğru	Yanlıř	Boř	Net	Başarı
Sayısal (MAT)	20	4	15	1	-1,00	% 0
Cevap Anahtarı	A	ACDCCBDAACBCADABDBD				
Cevaplarınız		cbcdcbcaCbc abAacBDcb				

Matematik	S	D	Y	B%
Tam sayılarla toplama ve çıkarma işlemlerini yapar, ilgili problemleri çözer.	1	0	1	0
Tam sayılarla çarpma ve bölme işlemlerini yapar.	2	0	2	0
Rasyonel sayıların tanımı ve sayı doğrusunda gösterir.	1	0	1	0
Rasyonel sayıların ondalık gösterimle ifade eder.	2	0	2	0
Rasyonel sayıların kare ve küplerini hesaplar.	2	0	2	0
Rasyonel sayılarla toplama ve çıkarma işlemlerini yapar.	2	0	2	0
Devirli olan ve olmayan ondalık gösterimleri rasyonel sayı olarak ifade eder.	1	1	0	100
Rasyonel sayılarla çarpma ve bölme işlemlerini yapar.	3	0	3	0
Rasyonel sayıların sıralar ve karşılaştırır.	1	0	0	0
Tam sayılarla işlemler yapmayı gerektiren problemleri çözer.	2	1	1	50
Rasyonel sayılarla çok adımlı işlemleri yapar.	2	1	1	50
Tam sayıların kendileri ile tekrarlı çarpımını üslü nicelik olarak ifade eder.	1	1	0	100

	Soru	Doğru	Yanlıř	Boř	Net	Başarı
Sayısal (FEN)	20	6	14	0	1,33	% 7
Cevap Anahtarı	A	BCDDBDACBDCDCACABCDA				
Cevaplarınız		BdababcbdbcbcbCBABbDA				

Fen	S	D	Y	B%
Uzay teknolojilerini açıklar.	1	1	0	100
Yıldız oluşum sürecinin farkına varır.	1	0	1	0
Hayvan ve bitki hücrelerini, temel kısımları ve görevleri açısından karşılaştırır.	1	0	1	0
Mitozun birbirini takip eden farklı evrelerden oluştuğunu açıklar.	1	0	1	0
Geçmişten günümüze, hücrenin yapısı ile ilgili görüşleri teknolojilerle ilişkilendirerek tartışır.	1	0	1	0
Hücre-doku-organ-sistem-organizma ilişkisini açıklar.	1	0	1	0
Mayozun canlılar için önemini açıklar.	1	0	1	0
Mayoz ve mitoz arasındaki farkları karşılaştırır.	1	0	1	0
Üreme ana hücrelerinde mayozun nasıl gerçekleştiğini model üzerinde gösterir.	1	0	1	0
Kütleyle etki eden yer çekimi kuvvetini açıklar.	2	0	2	0
Kütle ve ağırlık kavramlarını karşılaştırır.	1	0	1	0
Yer çekimini kütle çekimi olarak gök cisimleri temelinde açıklar.	1	0	1	0
Fiziksel anlamda yapılan işin, uygulanan kuvvet ve alınan yolla ilişkili olduğunu açıklar.	1	0	1	0
Enerjiyi iş kavramı ile ilişkilendirerek, kinetik ve potansiyel enerji olarak sınıflandırır.	2	2	0	100
Hava veya su direncinin etkisini azaltmaya yönelik bir araç tasarlar.	1	1	0	100
Sürtünme kuvvetinin kinetik enerji üzerindeki etkisini örneklerle açıklar.	1	0	1	0
Kinetik ve potansiyel enerji türlerinin birbirine dönüşümünden hareketle enerjinin korunduğu sonucunu çıkarır.	1	1	0	100
Mitozun canlılar için önemini açıklar.	1	1	0	100

7. SINIF MOZAİK YAYINLARI TG



305,744 % 33,13

KOCAELİ / KÖRFEZ
Uluğbey Ortaokulu

7F - 400
MENDERES METİN ORAN

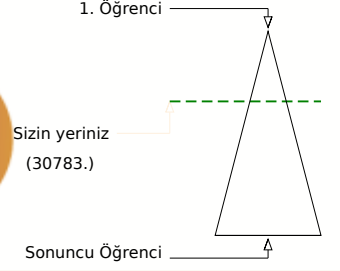
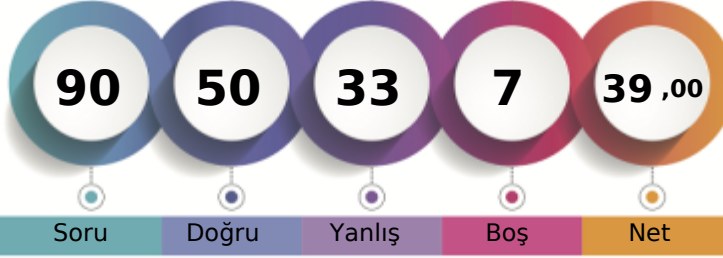

	Şube	Kurum	İlçe	İl	Genel
Öğrenci Sıra No	2	17	229	1043	30783
Sınava Katılan Öğrenci Sayısı	20	115	623	3056	92904

	Soru	Doğru	Yanlış	Boş	Net	Başarı
Sözel (TÜR)	20	11	8	1	8,33	% 42
Cevap Anahtarı	A	BCCDADCCDCBADAACBAA				
Cevaplarınız		cbCDAD CaDbBAaAdCBcd				
Türkçe	S	D	Y	B	%	B
Bağlamdan hareketle bilmediği kelime ve kelime gruplarının anlamını tahmin eder.	2	0	2	0		
Yazdıklarını düzenler.	2	2	0	100		
Okudukları ile ilgili çıkarımlarda bulunur.	1	1	0	100		
Metnin ana fikrini/ana duygusunu belirler.	1	1	0	100		
Metinle ilgili soruları cevaplar.	3	1	1	33		
Çekim eklerinin işlevlerini ayırt eder.	2	2	0	100		
Fillerin anlam özelliklerini fark eder.	1	1	0	100		
Metin türlerini ayırt eder.	1	1	0	100		
Bir işi işlem basamaklarına göre yazar.	1	0	1	0		
Görsellerle ilgili soruları cevaplar.	2	1	1	50		
Gratik, tablo ve çizelgeyle sunulan bilgileri yorumlar.	2	0	2	0		
Metindeki yardımcı fikirleri belirler.	1	1	0	100		
Deyim ve atasözlerinin metne katkısını belirler.	1	1	0	100		

	Soru	Doğru	Yanlış	Boş	Net	Başarı
Sözel (TAR)	10	8	2	0	7,33	% 73
Cevap Anahtarı	A	BCCDCBDACA				
Cevaplarınız		BCCcCBDAaA				
Tarih	S	D	Y	B	%	B
İletişimi etkileyen tutum ve davranışları analiz ederek kendi tutum ve davranışlarını sorgular.	1	1	0	100		
Osmanlı Devleti'nde islahat hareketleri sonucu ortaya çıkan kurumlardan hareketle toplumsal ve ekonomik değişim	2	2	0	100		
Osmanlı Devleti'nin fetih siyasetini örnekler üzerinden analiz eder.	2	1	1	50		
Osmanlı kültür, sanat ve estetik anlayışına örnekler verir.	1	1	0	100		
İletişim araçlarından yararlanırken haklarını kullanır ve sorumluluklarını yerine getirir.	1	1	0	100		
Osmanlı Devleti'nin siyasi güç olarak ortaya çıkış sürecini ve bu süreci etkileyen faktörleri açıklar.	1	1	0	100		
Örnek incelemeler yoluyla geçmişten günümüze, yerleşmeyi etkileyen faktörler hakkında çıkarımlarda bulunur.	1	0	1	0		
Avrupa'daki gelişmelerle bağlantılı olarak Osmanlı Devleti'ni değişime zorlayan süreçleri kavrar.	1	1	0	100		

	Soru	Doğru	Yanlış	Boş	Net	Başarı
Sözel (DİN)	10	6	4	0	4,67	% 47
Cevap Anahtarı	A	ACDCCBDAAB				
Cevaplarınız		bCDdBDACb				
Din K.ve A.B.	S	D	Y	B	%	B
Melekleri özellikleri ve görevlerine göre sınıflandırır.	1	0	1	0		
Dünya hayatı ile ahiret hayatı arasındaki ilişkiyi yorumlar.	1	1	0	100		
Ahiret hayatının aşamalarını açıklar.	1	1	0	100		
Nâs suresini okur, anlamını söyler.	1	0	1	0		
İslam'da hac ibadetinin önemini ayet ve hadisler ışığında yorumlar.	1	0	1	0		
Haccın yapılışını özetler.	2	2	0	100		
Kurban ibadetini İslam'ın yardımlaşma ve dayanışmaya verdiği önem açısından değerlendirir.	2	2	0	100		
Umre ibadeti ve önemini açıklar.	1	0	1	0		

	Soru	Doğru	Yanlış	Boş	Net	Başarı
Sözel (İNG)	10	9	1	0	8,67	% 87
Cevap Anahtarı	A	CBBDAADBAC				
Cevaplarınız		CaBDAADBAC				
İngilizce	S	D	Y	B	%	B
Students will be able to talk about other people's appearances and personalities.	2	2	0	100		
Students will be able to write simple pieces to compare people.	1	0	1	0		
Students will be able to understand short and simple texts on sports.	1	1	0	100		
Students will be able to ask questions related to the frequency of events.	1	1	0	100		
Students will be able to recognize specific information in oral texts dealing with past events and dates.	1	1	0	100		
Students will be able to talk about past events with definite time.	1	1	0	100		
Students will be able to describe past events and experiences.	1	1	0	100		
Students will be able to identify the names of wild animals in simple oral texts.	1	1	0	100		
Students will be able to make simple suggestions.	1	1	0	100		

	Soru	Doğru	Yanlış	Boş	Net	Başarı
Sayısal (MAT)	20	5	9	6	2,00	% 10
Cevap Anahtarı	A	ACDCEBDCAACBCADABDBD				
Cevaplarınız		dC aCcD bc d Ac Bc c				
Matematik	S	D	Y	B	%	B
Tam sayılarla toplama ve çıkarma işlemlerini yapar, ilgili problemleri çözer.	1	0	1	0		
Tam sayılarla çarpma ve bölme işlemlerini yapar.	2	2	0	100		
Rasyonel sayıların tanır ve sayı doğrusunda gösterir.	1	0	0	0		
Rasyonel sayıların ondalık gösterimle ifade eder.	2	0	2	0		
Rasyonel sayıların kare ve küplerini hesaplar.	2	1	0	50		
Rasyonel sayılarla toplama ve çıkarma işlemlerini yapar.	2	0	1	0		
Devirli olan ve olmayan ondalık gösterimleri rasyonel sayı olarak ifade eder.	1	0	0	0		
Rasyonel sayılarla çarpma ve bölme işlemlerini yapar.	3	0	3	0		
Rasyonel sayıların sıralar ve karşılaştırır.	1	0	0	0		
Tam sayılarla işlemler yapmayı gerektiren problemleri çözer.	2	1	0	50		
Rasyonel sayılarla çok adımlı işlemleri yapar.	2	0	2	0		
Tam sayıların kendileri ile tekrarlı çarpımını üslü nicelik olarak ifade eder.	1	1	0	100		

	Soru	Doğru	Yanlış	Boş	Net	Başarı
Sayısal (FEN)	20	11	9	0	8,00	% 40
Cevap Anahtarı	A	BCDDBDACBDCDCACABCDA				
Cevaplarınız		BdcDaabCBaCDcACABbac				
Fen	S	D	Y	B	%	B
Uzay teknolojilerini açıklar.	1	1	0	100		
Yıldız oluşum sürecinin farkına varır.	1	0	1	0		
Hayvan ve bitki hücrelerini, temel kısımları ve görevleri açısından karşılaştırır.	1	0	1	0		
Mitozun birbirini takip eden farklı evrelerden oluştuğunu açıklar.	1	1	0	100		
Geçmişten günümüze, hücrenin yapısı ile ilgili görüşleri teknolojilerle ilişkilendirerek tartışır.	1	0	1	0		
Hücre-doku-organ-sistem-organizma ilişkisini açıklar.	1	0	1	0		
Mayozun canlılar için önemini açıklar.	1	0	1	0		
Mayoz ve mitoz arasındaki farkları karşılaştırır.	1	1	0	100		
Üreme ana hücrelerinde mayozun nasıl gerçekleştiğini model üzerinde gösterir.	1	1	0	100		
Kütleye etki eden yer çekimi kuvvetini ağırlık olarak adlandırır.	2	1	1	50		
Kütle ve ağırlık kavramlarını karşılaştırır.	1	1	0	100		
Yer çekimini kütle çekimi olarak gök cisimleri temelinde açıklar.	1	1	0	100		
Fiziksel anlamda yapılan işin, uygulanan kuvvet ve alınan yolla ilişkili olduğunu açıklar.	1	1	0	100		
Enerjiyi iş kavramı ile ilişkilendirerek, kinetik ve potansiyel enerji olarak sınıflandırır.	2	2	0	100		
Hava veya su direncinin etkisini azaltmaya yönelik bir araç tasarlar.	1	1	0	100		
Sürtünme kuvvetinin kinetik enerji üzerindeki etkisini örneklerle açıklar.	1	0	1	0		
Kinetik ve potansiyel enerji türlerinin birbirine dönüşümünden hareketle enerjinin korunduğu sonucunu çıkarır.	1	0	1	0		
Mitozun canlılar için önemini açıklar.	1	0	1	0		

7. SINIF MOZAİK YAYINLARI TG



218,459 % 82,75

KOCAELİ / KÖRFEZ
Uluğbey Ortaokulu

7F - 248
MUHAMMET SAMETGÜNDER

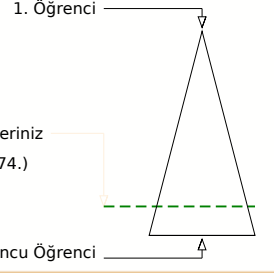
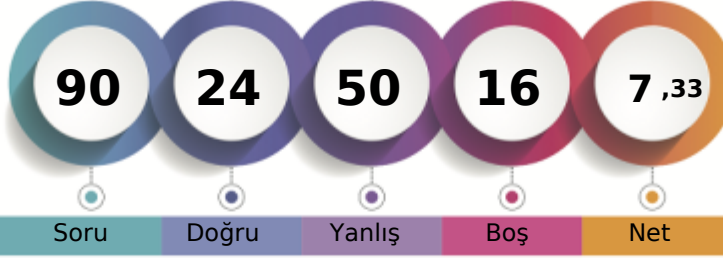

	Şube	Kurum	İlçe	İl	Genel
Öğrenci Sıra No	13	88	546	2650	76874 % 82,75
Sınava Katılan Öğrenci Sayısı	20	115	623	3056	92904

Sözel (TÜR)	Soru	Doğru	Yanlış	Boş	Net	Başarı
	20	7	11	2	3,33	% 17
Cevap Anahtarı	B	ACBABBCCDADDCCDCBADA				
Cevaplarınız		dCBaAcabDcaccbDCC A				
Türkçe	S	D	Y	B	%	B
Bağlamdan hareketle bilmediği kelime ve kelime gruplarının anlamını tahmin eder.	2	0	2	0		
Yazdıklarını düzenler.	2	0	2	0		
Okudukları ile ilgili çıkarımlarda bulunur.	1	1	0	100		
Metnin ana fikrini/ana duygusunu belirler.	1	0	1	0		
Metinle ilgili soruları cevaplar.	3	0	3	0		
Çekim eklerinin işlevlerini ayırt eder.	2	1	1	50		
Fillerin anlam özelliklerini fark eder.	1	1	0	100		
Metin türlerini ayırt eder.	1	0	0	0		
Bir işi işlem basamaklarına göre yazar.	1	0	0	0		
Görsellerle ilgili soruları cevaplar.	2	1	1	50		
Gratik, tablo ve çizelgeyle sunulan bilgileri yorumlar.	2	1	1	50		
Metindeki yardımcı fikirleri belirler.	1	1	0	100		
Deyim ve atasözlerinin metne katkısını belirler.	1	1	0	100		

Sözel (TAR)	Soru	Doğru	Yanlış	Boş	Net	Başarı
	10	2	6	2	0,00	% 0
Cevap Anahtarı	B	BDACABCCDC				
Cevaplarınız		Bbb dDdac				
Tarih	S	D	Y	B	%	B
İletişimi etkileyen tutum ve davranışları analiz ederek kendi tutum ve davranışlarını sorgular.	1	1	0	100		
Osmanlı Devleti'nde islahat hareketleri sonucu ortaya çıkan kurumlardan hareketle toplumsal ve ekonomik değişim	2	0	2	0		
Osmanlı Devleti'nin fetih siyasetini örnekler üzerinden analiz eder.	2	0	2	0		
Osmanlı kültür, sanat ve estetik anlayışına örnekler verir.	1	0	0	0		
İletişim araçlarından yararlanırken haklarını kullanır ve sorumluluklarını yerine getirir.	1	1	0	100		
Osmanlı Devleti'nin siyasi güç olarak ortaya çıkış sürecini ve bu süreci etkileyen faktörleri açıklar.	1	0	1	0		
Örnek incelemeler yoluyla geçmişten günümüze, yerleşmeyi etkileyen faktörler hakkında çıkarımlarda bulunur.	1	0	0	0		
Avrupa'daki gelişmelerle bağlantılı olarak Osmanlı Devleti'ni değişime zorlayan süreçleri kavrar.	1	0	1	0		

Sözel (DİN)	Soru	Doğru	Yanlış	Boş	Net	Başarı
	10	4	6	0	2,00	% 20
Cevap Anahtarı	B	DCCBDAABAC				
Cevaplarınız		bCCBadcBda				
Din K.ve A.B.	S	D	Y	B	%	B
Melekleri özellikleri ve görevlerine göre sınıflandırır.	1	0	1	0		
Dünya hayatı ile ahiret hayatı arasındaki ilişkiyi yorumlar.	1	0	1	0		
Ahiret hayatının aşamalarını açıklar.	1	0	1	0		
Nâs suresini okur, anlamını söyler.	1	1	0	100		
İslam'da hac ibadetinin önemini ayet ve hadisler ışığında yorumlar.	1	1	0	100		
Haccın yapılışını özetler.	2	1	1	50		
Kurban ibadetini İslam'ın yardımlaşma ve dayanışmaya verdiği önem açısından değerlendirir.	2	1	1	50		
Umre ibadeti ve önemini açıklar.	1	0	1	0		

Sözel (İNG)	Soru	Doğru	Yanlış	Boş	Net	Başarı
	10	3	4	3	1,67	% 17
Cevap Anahtarı	B	BDAADBACC				
Cevaplarınız		BD d cA dc				
İngilizce	S	D	Y	B	%	B
Students will be able to talk about other people's appearances and personalities.	2	0	2	0		
Students will be able to write simple pieces to compare people.	1	0	1	0		
Students will be able to understand short and simple texts on sports.	1	1	0	100		
Students will be able to ask questions related to the frequency of events.	1	1	0	100		
Students will be able to recognize specific information in oral texts dealing with past events and dates.	1	0	0	0		
Students will be able to talk about past events with definite time.	1	0	1	0		
Students will be able to describe past events and experiences.	1	0	0	0		
Students will be able to identify the names of wild animals in simple oral texts.	1	1	0	100		
Students will be able to make simple suggestions.	1	0	0	0		

Sayısal (MAT)	Soru	Doğru	Yanlış	Boş	Net	Başarı
	20	3	13	4	-1,33	% 0
Cevap Anahtarı	B	DABDBDACCBCDCAACBCA				
Cevaplarınız		cdcDdcDc dbabad c A				
Matematik	S	D	Y	B	%	B
Tam sayılarla toplama ve çıkarma işlemlerini yapar, ilgili problemleri çözer.	1	0	1	0		
Tam sayılarla çarpma ve bölme işlemlerini yapar.	2	1	1	50		
Rasyonel sayıların tanır ve sayı doğrusunda gösterir.	1	0	0	0		
Rasyonel sayıların ondalık gösterimle ifade eder.	2	0	1	0		
Rasyonel sayıların kare ve küplerini hesaplar.	2	0	2	0		
Rasyonel sayılarla toplama ve çıkarma işlemlerini yapar.	2	0	2	0		
Devirli olan ve olmayan ondalık gösterimleri rasyonel sayı olarak ifade eder.	1	0	1	0		
Rasyonel sayılarla çarpma ve bölme işlemlerini yapar.	3	0	3	0		
Rasyonel sayıların sıralar ve karşılaştırır.	1	0	0	0		
Tam sayılarla işlemler yapmayı gerektiren problemleri çözer.	2	1	0	50		
Rasyonel sayılarla çok adımlı işlemleri yapar.	2	1	1	50		
Tam sayıların kendileri ile tekrarlı çarpımını üslü nicelik olarak ifade eder.	1	0	1	0		

Sayısal (FEN)	Soru	Doğru	Yanlış	Boş	Net	Başarı
	20	5	10	5	1,67	% 8
Cevap Anahtarı	B	CABCDABCDDDBACBDCDCA				
Cevaplarınız		Ccd abcbbacb C b CA				
Fen	S	D	Y	B	%	B
Uzay teknolojilerini açıklar.	1	0	1	0		
Yıldız oluşum sürecinin farkına varır.	1	0	1	0		
Hayvan ve bitki hücrelerini, temel kısımları ve görevleri açısından karşılaştırır.	1	1	0	100		
Mitozun birbirini takip eden farklı evrelerden oluştuğunu açıklar.	1	0	1	0		
Geçmişten günümüze, hücrenin yapısı ile ilgili görüşleri teknolojilerle ilişkilendirerek tartışır.	1	0	1	0		
Hücre-doku-organ-sistem-organizma ilişkisini açıklar.	1	0	1	0		
Mayozun canlılar için önemini açıklar.	1	0	0	0		
Mayoz ve mitoz arasındaki farkları karşılaştırır.	1	1	0	100		
Üreme ana hücrelerinde mayozun nasıl gerçekleştiğini model üzerinde gösterir.	1	0	0	0		
Kütleye etki eden yer çekimi kuvvetini ağırlık olarak adlandırır.	2	0	1	0		
Kütle ve ağırlık kavramlarını karşılaştırır.	1	0	0	0		
Yer çekimini kütle çekimi olarak gök cisimleri temelinde açıklar.	1	1	0	100		
Fiziksel anlamda yapılan işin, uygulanan kuvvet ve alınan yolla ilişkili olduğunu açıklar.	1	1	0	100		
Enerjiyi iş kavramı ile ilişkilendirerek, kinetik ve potansiyel enerji olarak sınıflandırır.	2	1	1	50		
Hava veya su direncinin etkisini azaltmaya yönelik bir araç tasarlar.	1	0	1	0		
Sürtünme kuvvetinin kinetik enerji üzerindeki etkisini örneklerle açıklar.	1	0	0	0		
Kinetik ve potansiyel enerji türlerinin birbirine dönüşümünden hareketle enerjinin korunduğu sonucunu çıkarır.	1	0	1	0		
Mitozun canlılar için önemini açıklar.	1	0	1	0		

7. SINIF MOZAİK YAYINLARI TG



212,968 % 85,94

KOCAELİ / KÖRFEZ
Uluğbey Ortaokulu

7F - 251
MUSTAFA*ÖSE

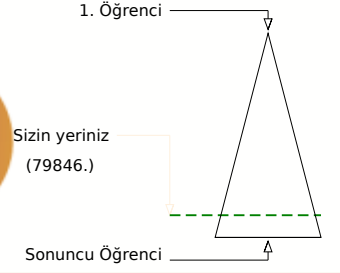
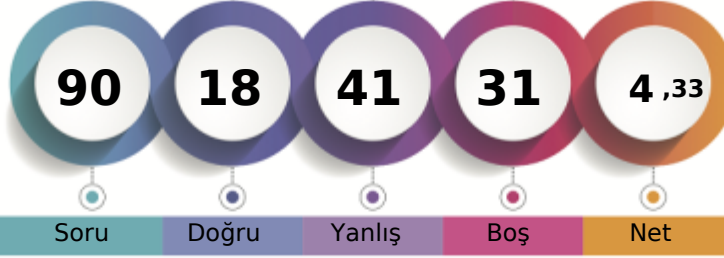

Soru Doğru Yanlış Boş Net

Şube Kurum İlçe İl Genel

Öğrenci Sıra No 15 94 563 2731 79846 % 85,94

Sınava Katılan Öğrenci Sayısı 20 115 623 3056 92904

		Soru	Doğru	Yanlış	Boş	Net	Başarı	
Sözel (TÜR)		20	9	9	2	6,00	% 30	
Cevap Anahtarı	A	BCCDADDDCCDCBADAACBAA						
Cevaplarınız		adCDADDDCdaccbAd B a						

		S	D	Y	B	%
Türkçe		2	0	2	0	
Bağlamdan hareketle bilmediği kelime ve kelime gruplarının anlamını tahmin eder.		2	1	1	0	100
Yazdıklarını düzenler.		2	1	1	0	100
Okudukları ile ilgili çıkarımlarda bulunur.		1	1	0	100	
Metnin ana fikrini/ana duygusunu belirler.		1	1	0	100	
Metnin ilgili sorularını cevaplar.		3	2	1	67	
Çekim eklerinin işlevlerini ayırt eder.		2	2	0	100	
Fillerin anlam özelliklerini fark eder.		1	1	0	100	
Metin türlerini ayırt eder.		1	0	1	0	
Bir işi işlem basamaklarına göre yazar.		1	0	1	0	
Görsellerle ilgili sorularını cevaplar.		2	1	1	50	
Grafik, tablo ve çizelgeyle sunulan bilgileri yorumlar.		2	0	1	0	
Metindeki yardımcı fikirleri belirler.		1	0	0	0	
Deyim ve atasözlerinin metne katkısını belirler.		1	1	0	100	

		Soru	Doğru	Yanlış	Boş	Net	Başarı	
Sözel (TAR)		10	2	8	0	-0,67	% 0	
Cevap Anahtarı	A	BCCDCBDACA						
Cevaplarınız		aadbCdbbdA						

		S	D	Y	B	%
Tarih		2	0	2	0	
İletişimi etkileyen tutum ve davranışları analiz ederek kendi tutum ve davranışlarını sorgular.		1	0	1	0	
Osmanlı Devleti'nde islahat hareketleri sonucu ortaya çıkan kurumlardan hareketle toplumsal ve ekonomik değişim		2	0	2	0	
Osmanlı Devleti'nin fetih siyasetini örnekler üzerinden analiz eder.		2	0	2	0	
Osmanlı kültür, sanat ve estetik anlayışına örnekler verir.		1	1	0	100	
İletişim araçlarından yararlanırken haklarını kullanır ve sorumluluklarını yerine getirir.		1	0	1	0	
Osmanlı Devleti'nin siyasi güç olarak ortaya çıkış sürecini ve bu süreci etkileyen faktörleri açıklar.		1	0	1	0	
Örnek incelemeler yoluyla geçmişten günümüze, yerleşmeyi etkileyen faktörler hakkında çıkarımlarda bulunur.		1	0	1	0	
Avrupa'daki gelişmelerle bağlantılı olarak Osmanlı Devleti'ni değişime zorlayan süreçleri kavrar.		1	1	0	100	

		Soru	Doğru	Yanlış	Boş	Net	Başarı	
Sözel (DİN)		10	3	5	2	1,33	% 13	
Cevap Anahtarı	A	ACDCCBDAAB						
Cevaplarınız		ACbC cadb						

		S	D	Y	B	%
Din K.ve A.B.		1	1	0	100	
Melekleri özellikleri ve görevlerine göre sınıflandırır.		1	1	0	100	
Dünya hayatı ile ahiret hayatı arasındaki ilişkiyi yorumlar.		1	1	0	100	
Ahiret hayatının aşamalarını açıklar.		1	0	1	0	
Nâs suresini okur, anlamını söyler.		1	1	0	100	
İslam'da hac ibadetinin önemini ayet ve hadisler ışığında yorumlar.		1	0	0	0	
Haccın yapılışını özetler.		2	0	2	0	
Kurban ibadetini İslam'ın yardımcılaşma ve dayanışmaya verdiği önem açısından değerlendirir.		2	0	1	0	
Umre ibadeti ve önemini açıklar.		1	0	1	0	

		Soru	Doğru	Yanlış	Boş	Net	Başarı	
Sözel (İNG)		10	2	6	2	0,00	% 0	
Cevap Anahtarı	A	CBBDAADBAC						
Cevaplarınız		daBabA ac						

		S	D	Y	B	%
İngilizce		2	0	2	0	
Students will be able to talk about other people's appearances and personalities.		2	0	2	0	
Students will be able to write simple pieces to compare people.		1	0	1	0	
Students will be able to understand short and simple texts on sports.		1	1	0	100	
Students will be able to ask questions related to the frequency of events.		1	0	1	0	
Students will be able to recognize specific information in oral texts dealing with past events and dates.		1	0	1	0	
Students will be able to talk about past events with definite time.		1	1	0	100	
Students will be able to describe past events and experiences.		1	0	0	0	
Students will be able to identify the names of wild animals in simple oral texts.		1	0	1	0	
Students will be able to make simple suggestions.		1	0	0	0	

		Soru	Doğru	Yanlış	Boş	Net	Başarı	
Sayısal (MAT)		20	2	13	5	-2,33	% 0	
Cevap Anahtarı	A	ACDCEBDCAACBCADABDD						
Cevaplarınız		dC dbdbac bca acB a						

		S	D	Y	B	%
Matematik		1	0	1	0	
Tam sayılarla toplama ve çıkarma işlemlerini yapar, ilgili problemleri çözer.		1	0	1	0	
Tam sayılarla çarpma ve bölme işlemlerini yapar.		2	1	1	50	
Rasyonel sayıların tanır ve sayı doğrusunda gösterir.		1	0	0	0	
Rasyonel sayıların ondalık gösterimle ifade eder.		2	0	1	0	
Rasyonel sayıların kare ve küplerini hesaplar.		2	0	2	0	
Rasyonel sayılarla toplama ve çıkarma işlemlerini yapar.		2	0	2	0	
Devirli olan ve olmayan ondalık gösterimleri rasyonel sayı olarak ifade eder.		1	0	1	0	
Rasyonel sayılarla çarpma ve bölme işlemlerini yapar.		3	0	2	0	
Rasyonel sayıların sıralar ve karşılaştırır.		1	0	1	0	
Tam sayılarla işlemler yapmayı gerektiren problemleri çözer.		2	0	1	0	
Rasyonel sayılarla çok adımlı işlemleri yapar.		2	0	1	0	
Tam sayıların kendileri ile tekrarlı çarpımını üslü nicelik olarak ifade eder.		1	1	0	100	

		Soru	Doğru	Yanlış	Boş	Net	Başarı	
Sayısal (FEN)		20	0	0	20	0,00	% 0	
Cevap Anahtarı	A	BCDDBDACBCDCACABCDA						
Cevaplarınız								

		S	D	Y	B	%
Fen		1	0	0	0	
Uzay teknolojilerini açıklar.		1	0	0	0	
Yıldız oluşum sürecinin farkına varır.		1	0	0	0	
Hayvan ve bitki hücrelerini, temel kısımları ve görevleri açısından karşılaştırır.		1	0	0	0	
Mitozun birbirini takip eden farklı evrelerden oluştuğunu açıklar.		1	0	0	0	
Geçmişten günümüze, hücrenin yapısı ile ilgili görüşleri teknolojilerle ilişkilendirerek tartışır.		1	0	0	0	
Hücre-doku-organ-sistem-organizma ilişkisini açıklar.		1	0	0	0	
Mayozun canlılar için önemini açıklar.		1	0	0	0	
Mayoz ve mitoz arasındaki farkları karşılaştırır.		1	0	0	0	
Üreme ana hücrelerinde mayozun nasıl gerçekleştiğini model üzerinde gösterir.		1	0	0	0	
Kütleyle etki eden yer çekimi kuvvetini ağırlık olarak adlandırır.		2	0	0	0	
Kütle ve ağırlık kavramlarını karşılaştırır.		1	0	0	0	
Yer çekimini kütle çekimi olarak gök cisimleri temelinde açıklar.		1	0	0	0	
Fiziksel anlamda yapılan işin, uygulanan kuvvet ve alınan yolla ilişkili olduğunu açıklar.		1	0	0	0	
Enerjiyi iş kavramı ile ilişkilendirerek, kinetik ve potansiyel enerji olarak sınıflandırır.		2	0	0	0	
Hava veya su direncinin etkisini azaltmaya yönelik bir araç tasarlar.		1	0	0	0	
Sürtünme kuvvetinin kinetik enerji üzerindeki etkisini örneklerle açıklar.		1	0	0	0	
Kinetik ve potansiyel enerji türlerinin birbirine dönüşümünden hareketle enerjinin korunduğu sonucunu çıkarır.		1	0	0	0	
Mitozun canlılar için önemini açıklar.		1	0	0	0	

7. SINIF MOZAİK YAYINLARI TG



193,755 % 95,07

KOCAELİ / KÖRFEZ
Uluğbey Ortaokulu

7F - 260
ÖZNR GÜREL

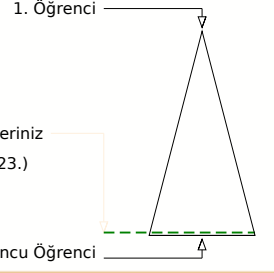
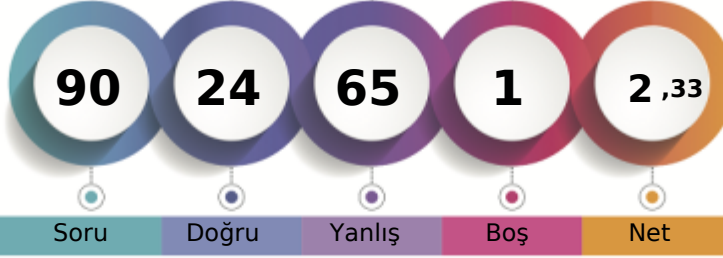

Soru Doğru Yanlış Boş Net

Şube Kurum İlçe İl Genel

Öğrenci Sıra No 19 105 597 2937 88323 % 95,07

Sınava Katılan Öğrenci Sayısı 20 115 623 3056 92904

	Soru	Doğru	Yanlış	Boş	Net	Başarı
Sözel (TÜR)	20	6	14	0	1,33	% 7
Cevap Anahtarı	A	BCCDADCCDCBADAACBABB				
Cevaplarınız		BbacbcbbCCbdcADbcbBca				

Türkçe	S	D	Y	B%
Bağlamdan hareketle bilmediği kelime ve kelime gruplarının anlamını tahmin eder.	2	1	1	50
Yazdıklarını düzenler.	2	0	2	0
Okudukları ile ilgili çıkarımlarda bulunur.	1	0	1	0
Metnin ana fikrini/ana duygusunu belirler.	1	0	1	0
Metnin ilgili sorularını cevaplar.	3	1	2	33
Çekim eklerinin işlevlerini ayırt eder.	2	1	1	50
Fillerin anlam özelliklerini fark eder.	1	0	1	0
Metin türlerini ayırt eder.	1	1	0	100
Bir işi işlem basamaklarına göre yazar.	1	1	0	100
Görsellerle ilgili sorularını cevaplar.	2	0	2	0
Grafik, tablo ve çizelgeyle sunulan bilgileri yorumlar.	2	0	2	0
Metindeki yardımcı fikirleri belirler.	1	0	1	0
Deyim ve atasözlerinin metne katkısını belirler.	1	1	0	100

	Soru	Doğru	Yanlış	Boş	Net	Başarı
Sözel (TAR)	10	2	8	0	-0,67	% 0
Cevap Anahtarı	A	BCCDCBDACA				
Cevaplarınız		dbdcCBabac				

Tarih	S	D	Y	B%
İletişimi etkileyen tutum ve davranışları analiz ederek kendi tutum ve davranışlarını sorgular.	1	0	1	0
Osmanlı Devleti'nde islahat hareketleri sonucu ortaya çıkan kurumlardan hareketle toplumsal ve ekonomik değişim	2	0	2	0
Osmanlı Devleti'nin fetih siyasetini örnekler üzerinden analiz eder.	2	0	2	0
Osmanlı kültür, sanat ve estetik anlayışına örnekler verir.	1	1	0	100
İletişim araçlarından yararlanırken haklarını kullanır ve sorumluluklarını yerine getirir.	1	1	0	100
Osmanlı Devleti'nin siyasi güç olarak ortaya çıkış sürecini ve bu süreci etkileyen faktörleri açıklar.	1	0	1	0
Örnek incelemeler yoluyla geçmişten günümüze, yerleşmeyi etkileyen faktörler hakkında çıkarımlarda bulunur.	1	0	1	0
Avrupa'daki gelişmelerle bağlantılı olarak Osmanlı Devleti'ni değişime zorlayan süreçleri kavrar.	1	0	1	0

	Soru	Doğru	Yanlış	Boş	Net	Başarı
Sözel (DİN)	10	3	7	0	0,67	% 7
Cevap Anahtarı	A	ACDCCBDAAB				
Cevaplarınız		bCbCdcaccB				

Din K.ve A.B.	S	D	Y	B%
Melekleri özellikleri ve görevlerine göre sınıflandırır.	1	0	1	0
Dünya hayatı ile ahiret hayatı arasındaki ilişkiyi yorumlar.	1	1	0	100
Ahiret hayatının aşamalarını açıklar.	1	0	1	0
Nâs suresini okur, anlamını söyler.	1	1	0	100
İslam'da hac ibadetinin önemini ayet ve hadisler ışığında yorumlar.	1	0	1	0
Haccın yapılışını özetler.	2	0	2	0
Kurban ibadetini İslam'ın yardımlaşma ve dayanışmaya verdiği önem açısından değerlendirir.	2	1	1	50
Umre ibadeti ve önemini açıklar.	1	0	1	0

	Soru	Doğru	Yanlış	Boş	Net	Başarı
Sözel (İNG)	10	6	4	0	4,67	% 47
Cevap Anahtarı	A	CBBDAADBAC				
Cevaplarınız		CBBbcccBAC				

İngilizce	S	D	Y	B%
Students will be able to talk about other people's appearances and personalities.	2	2	0	100
Students will be able to write simple pieces to compare people.	1	1	0	100
Students will be able to understand short and simple texts on sports.	1	1	0	100
Students will be able to ask questions related to the frequency of events.	1	0	1	0
Students will be able to recognize specific information in oral texts dealing with past events and dates.	1	0	1	0
Students will be able to talk about past events with definite time.	1	0	1	0
Students will be able to describe past events and experiences.	1	0	1	0
Students will be able to identify the names of wild animals in simple oral texts.	1	1	0	100
Students will be able to make simple suggestions.	1	1	0	100

	Soru	Doğru	Yanlış	Boş	Net	Başarı
Sayısal (MAT)	20	2	18	0	-4,00	% 0
Cevap Anahtarı	A	ACDCEBDCAACBCADABDBD				
Cevaplarınız		cbbdCBbdcbaadcabdaaa				

Matematik	S	D	Y	B%
Tam sayılarla toplama ve çıkarma işlemlerini yapar, ilgili problemleri çözer.	1	0	1	0
Tam sayılarla çarpma ve bölme işlemlerini yapar.	2	0	2	0
Rasyonel sayıların tanır ve sayı doğrusunda gösterir.	1	0	1	0
Rasyonel sayıların ondalık gösterimle ifade eder.	2	0	2	0
Rasyonel sayıların kare ve küplerini hesaplar.	2	1	1	50
Rasyonel sayılarla toplama ve çıkarma işlemlerini yapar.	2	1	1	50
Devirli olan ve olmayan ondalık gösterimleri rasyonel sayı olarak ifade eder.	1	0	1	0
Rasyonel sayılarla çarpma ve bölme işlemlerini yapar.	3	0	3	0
Rasyonel sayıların sıralar ve karşılaştırır.	1	0	1	0
Tam sayılarla işlemler yapmayı gerektiren problemleri çözer.	2	0	2	0
Rasyonel sayılarla çok adımlı işlemleri yapar.	2	0	2	0
Tam sayıların kendileri ile tekrarlı çarpımını üslü nicelik olarak ifade eder.	1	0	1	0

	Soru	Doğru	Yanlış	Boş	Net	Başarı
Sayısal (FEN)	20	5	14	1	0,33	% 2
Cevap Anahtarı	A	BCDDBDACBDCDCACABCDA				
Cevaplarınız		cbabc ACdaabdcbaAcCbA				

Fen	S	D	Y	B%
Uzay teknolojilerini açıklar.	1	0	1	0
Yıldız oluşum sürecinin farkına varır.	1	0	1	0
Hayvan ve bitki hücrelerini, temel kısımları ve görevleri açısından karşılaştırır.	1	0	1	0
Mitozun birbirini takip eden farklı evrelerden oluştuğunu açıklar.	1	0	1	0
Geçmişten günümüze, hücrenin yapısı ile ilgili görüşleri teknolojilerle ilişkilendirerek tartışır.	1	0	1	0
Hücre-doku-organ-sistem-organizma ilişkisini açıklar.	1	0	0	0
Mayozun canlılar için önemini açıklar.	1	1	0	100
Mayoz ve mitoz arasındaki farkları karşılaştırır.	1	1	0	100
Üreme ana hücrelerinde mayozun nasıl gerçekleştiğini model üzerinde gösterir.	1	0	1	0
Kütleye etki eden yer çekimi kuvvetini ağırlık olarak adlandırır.	2	0	2	0
Kütle ve ağırlık kavramlarını karşılaştırır.	1	0	1	0
Yer çekimini kütle çekimi olarak gök cisimleri temelinde açıklar.	1	0	1	0
Fiziksel anlamda yapılan işin, uygulanan kuvvet ve alınan yolla ilişkili olduğunu açıklar.	1	0	1	0
Enerjiyi iş kavramı ile ilişkilendirerek, kinetik ve potansiyel enerji olarak sınıflandırır.	2	0	2	0
Hava veya su direncinin etkisini azaltmaya yönelik bir araç tasarlar.	1	1	0	100
Sürtünme kuvvetinin kinetik enerji üzerindeki etkisini örneklerle açıklar.	1	1	0	100
Kinetik ve potansiyel enerji türlerinin birbirine dönüşümünden hareketle enerjinin korunduğu sonucunu çıkarır.	1	0	1	0
Mitozun canlılar için önemini açıklar.	1	1	0	100

7. SINIF MOZAİK YAYINLARI TG



223,332 % 79,77

KOCAELİ / KÖRFEZ
Uluğbey Ortaokulu

7F - 2263
REVAN ELFARIS

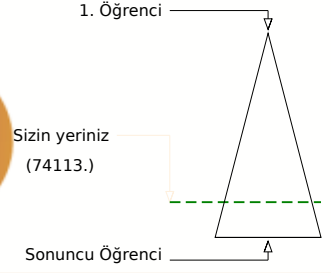
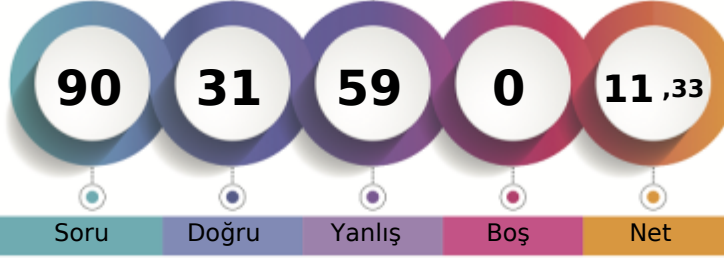

Soru Doğru Yanlış Boş Net

Şube Kurum İlçe İl Genel

Öğrenci Sıra No 12 85 528 2563 74113 % 79,77

Sınava Katılan Öğrenci Sayısı 20 115 623 3056 92904

	Soru	Doğru	Yanlış	Boş	Net	Başarı
Sözel (TÜR)	20	4	16	0	-1,33	% 0
Cevap Anahtarı	A	BCCDADCCDCBADAACBAA				
Cevaplarınız		dbCadacbCDaaccAbdcbcd				

Türkçe	S	D	Y	B%
Bağlamdan hareketle bilmediği kelime ve kelime gruplarının anlamını tahmin eder.	2	0	2	0
Yazdıklarını düzenler.	2	1	1	50
Okudukları ile ilgili çıkarımlarda bulunur.	1	0	1	0
Metnin ana fikrini/ana duygusunu belirler.	1	0	1	0
Metinle ilgili soruları cevaplar.	3	1	2	33
Çekim eklerinin işlevlerini ayırt eder.	2	1	1	50
Fillerin anlam özelliklerini fark eder.	1	0	1	0
Metin türlerini ayırt eder.	1	0	1	0
Bir işi işlem basamaklarına göre yazar.	1	0	1	0
Görsellerle ilgili soruları cevaplar.	2	1	1	50
Grifik, tablo ve çizelgeyle sunulan bilgileri yorumlar.	2	0	2	0
Metindeki yardımcı fikirleri belirler.	1	0	1	0
Deyim ve atasözlerinin metne katkısını belirler.	1	0	1	0

	Soru	Doğru	Yanlış	Boş	Net	Başarı
Sözel (TAR)	10	3	7	0	0,67	% 7
Cevap Anahtarı	A	BCCDCBDACA				
Cevaplarınız		cabDacbdCA				

Tarih	S	D	Y	B%
İletişimi etkileyen tutum ve davranışları analiz ederek kendi tutum ve davranışlarını sorgular.	1	0	1	0
Osmanlı Devleti'nde islahat hareketleri sonucu ortaya çıkan kurumlardan hareketle toplumsal ve ekonomik değişim	2	0	2	0
Osmanlı Devleti'nin fetih siyasetini örnekler üzerinden analiz eder.	2	1	1	50
Osmanlı kültür, sanat ve estetik anlayışına örnekler verir.	1	0	1	0
İletişim araçlarından yararlanırken haklarını kullanır ve sorumluluklarını yerine getirir.	1	0	1	0
Osmanlı Devleti'nin siyasi güç olarak ortaya çıkış sürecini ve bu süreci etkileyen faktörleri açıklar.	1	0	1	0
Örnek incelemeler yoluyla geçmişten günümüze, yerleşmeyi etkileyen faktörler hakkında çıkarımlarda bulunur.	1	1	0	100
Avrupa'daki gelişmelerle bağlantılı olarak Osmanlı Devleti'ni değişime zorlayan süreçleri kavrar.	1	1	0	100

	Soru	Doğru	Yanlış	Boş	Net	Başarı
Sözel (DİN)	10	3	7	0	0,67	% 7
Cevap Anahtarı	A	ACDCCBDAAB				
Cevaplarınız		ACaCddccba				

Din K.ve A.B.	S	D	Y	B%
Melekleri özellikleri ve görevlerine göre sınıflandırır.	1	1	0	100
Dünya hayatı ile ahiret hayatı arasındaki ilişkiyi yorumlar.	1	1	0	100
Ahiret hayatının aşamalarını açıklar.	1	0	1	0
Nâs suresini okur, anlamını söyler.	1	1	0	100
İslam'da hac ibadetinin önemini ayet ve hadisler ışığında yorumlar.	1	0	1	0
Haccın yapılışını özetler.	2	0	2	0
Kurban ibadetini İslam'ın yardımcılaşma ve dayanışmaya verdiği önem açısından değerlendirir.	2	0	2	0
Umre ibadeti ve önemini açıklar.	1	0	1	0

	Soru	Doğru	Yanlış	Boş	Net	Başarı
Sözel (İNG)	10	9	1	0	8,67	% 87
Cevap Anahtarı	A	CBBDAADBAC				
Cevaplarınız		CBBDAADcAC				

İngilizce	S	D	Y	B%
Students will be able to talk about other people's appearances and personalities.	2	1	1	50
Students will be able to write simple pieces to compare people.	1	1	0	100
Students will be able to understand short and simple texts on sports.	1	1	0	100
Students will be able to ask questions related to the frequency of events.	1	1	0	100
Students will be able to recognize specific information in oral texts dealing with past events and dates.	1	1	0	100
Students will be able to talk about past events with definite time.	1	1	0	100
Students will be able to describe past events and experiences.	1	1	0	100
Students will be able to identify the names of wild animals in simple oral texts.	1	1	0	100
Students will be able to make simple suggestions.	1	1	0	100

	Soru	Doğru	Yanlış	Boş	Net	Başarı
Sayısal (MAT)	20	7	13	0	2,67	% 13
Cevap Anahtarı	A	ACDCEBDCAACBCADABDBD				
Cevaplarınız		dCDabdbCdadbCcDAdDcc				

Matematik	S	D	Y	B%
Tam sayılarla toplama ve çıkarma işlemlerini yapar, ilgili problemleri çözer.	1	0	1	0
Tam sayılarla çarpma ve bölme işlemlerini yapar.	2	1	1	50
Rasyonel sayıların tanır ve sayı doğrusunda gösterir.	1	1	0	100
Rasyonel sayıların ondalık gösterimle ifade eder.	2	0	2	0
Rasyonel sayıların kare ve küplerini hesaplar.	2	0	2	0
Rasyonel sayılarla toplama ve çıkarma işlemlerini yapar.	2	1	1	50
Devirli olan ve olmayan ondalık gösterimleri rasyonel sayı olarak ifade eder.	1	1	0	100
Rasyonel sayılarla çarpma ve bölme işlemlerini yapar.	3	0	3	0
Rasyonel sayıların sıralar ve karşılaştırır.	1	0	1	0
Tam sayılarla işlemler yapmayı gerektiren problemleri çözer.	2	1	1	50
Rasyonel sayılarla çok adımlı işlemleri yapar.	2	2	0	100
Tam sayıların kendileri ile tekrarlı çarpımını üslü nicelik olarak ifade eder.	1	0	1	0

	Soru	Doğru	Yanlış	Boş	Net	Başarı
Sayısal (FEN)	20	5	15	0	0,00	% 0
Cevap Anahtarı	A	BCDDBDACBDCDCACABCDA				
Cevaplarınız		BbaDcDcbdaabCdCbabed				

Fen	S	D	Y	B%
Uzay teknolojilerini açıklar.	1	1	0	100
Yıldız oluşum sürecinin farkına varır.	1	0	1	0
Hayvan ve bitki hücrelerini, temel kısımları ve görevleri açısından karşılaştırır.	1	0	1	0
Mitozun birbirini takip eden farklı evrelerden oluştuğunu açıklar.	1	1	0	100
Geçmişten günümüze, hücrenin yapısı ile ilgili görüşleri teknolojilerle ilişkilendirerek tartışır.	1	0	1	0
Hücre-doku-organ-sistem-organizma ilişkisini açıklar.	1	1	0	100
Mayozun canlılar için önemini açıklar.	1	0	1	0
Mayoz ve mitoz arasındaki farkları karşılaştırır.	1	0	1	0
Üreme ana hücrelerinde mayozun nasıl gerçekleştiğini model üzerinde gösterir.	1	0	1	0
Kütleye etki eden yer çekimi kuvvetini ağırlık olarak adlandırır.	2	0	2	0
Kütle ve ağırlık kavramlarını karşılaştırır.	1	0	1	0
Yer çekiminin kütle çekimi olarak gök cisimleri temelinde açıklar.	1	1	0	100
Fiziksel anlamda yapılan işin, uygulanan kuvvet ve alınan yolla ilişkili olduğunu açıklar.	1	0	1	0
Enerjiyi iş kavramı ile ilişkilendirerek, kinetik ve potansiyel enerji olarak sınıflandırır.	2	1	1	50
Hava veya su direncinin etkisini azaltmaya yönelik bir araç tasarlar.	1	0	1	0
Sürtünme kuvvetinin kinetik enerji üzerindeki etkisini örneklerle açıklar.	1	0	1	0
Kinetik ve potansiyel enerji türlerinin birbirine dönüşümünden hareketle enerjinin korunduğu sonucunu çıkarır.	1	0	1	0
Mitozun canlılar için önemini açıklar.	1	0	1	0

7. SINIF MOZAİK YAYINLARI TG



265,247 % 53,62

KOCAELİ / KÖRFEZ
Uluğbey Ortaokulu

7F - 268
S YAM * U NEFN *

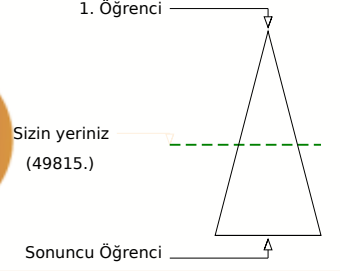
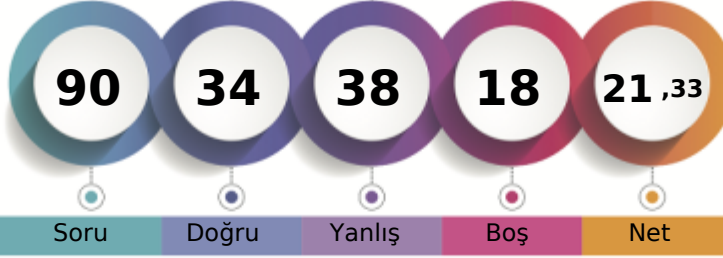

	Şube	Kurum	İlçe	İl	Genel
Öğrenci Sıra No	6	41	366	1782	49815 % 53,62
Sınava Katılan Öğrenci Sayısı	20	115	623	3056	92904

	Soru	Doğru	Yanlış	Boş	Net	Başarı
Sözel (TÜR)	20	7	10	3	3,67	% 18
Cevap Anahtarı	A	BCCDADCCDCBADAACBAB				
Cevaplarınız		dbDbc	aDbac	DAC	CBAd	
Türkçe	S	D	Y	B	%	
Bağlamdan hareketle bilmediği kelime ve kelime gruplarının anlamını tahmin eder.	2	0	1	0		
Yazdıklarını düzenler.	2	0	2	0		
Okudukları ile ilgili çıkarımlarda bulunur.	1	1	0	100		
Metnin ana fikrini/ana duygusunu belirler.	1	0	1	0		
Metinle ilgili soruları cevaplar.	3	0	2	0		
Çekim eklerinin işlevlerini ayırt eder.	2	1	0	50		
Fillerin anlam özelliklerini fark eder.	1	0	1	0		
Metin türlerini ayırt eder.	1	0	1	0		
Bir işi işlem basamaklarına göre yazar.	1	1	0	100		
Görsellerle ilgili soruları cevaplar.	2	1	1	50		
Gratik, tablo ve çizelgeyle sunulan bilgileri yorumlar.	2	1	1	50		
Metindeki yardımcı fikirleri belirler.	1	1	0	100		
Deyim ve atasözlerinin metne katkısını belirler.	1	1	0	100		

	Soru	Doğru	Yanlış	Boş	Net	Başarı
Sözel (TAR)	10	8	0	2	8,00	% 80
Cevap Anahtarı	A	BCCDCBDACA				
Cevaplarınız		BCCD	DACA			
Tarih	S	D	Y	B	%	
İletişimi etkileyen tutum ve davranışları analiz ederek kendi tutum ve davranışlarını sorgular.	1	1	0	100		
Osmanlı Devleti'nde islahat hareketleri sonucu ortaya çıkan kurumlardan hareketle toplumsal ve ekonomik değişim	2	2	0	100		
Osmanlı Devleti'nin fetih siyasetini örnekler üzerinden analiz eder.	2	2	0	100		
Osmanlı kültür, sanat ve estetik anlayışına örnekler verir.	1	0	0	0		
İletişim araçlarından yararlanırken haklarını kullanır ve sorumluluklarını yerine getirir.	1	0	0	0		
Osmanlı Devleti'nin siyasi güç olarak ortaya çıkış sürecini ve bu süreci etkileyen faktörleri açıklar.	1	1	0	100		
Örnek incelemeler yoluyla geçmişten günümüze, yerleşmeyi etkileyen faktörler hakkında çıkarımlarda bulunur.	1	1	0	100		
Avrupa'daki gelişmelerle bağlantılı olarak Osmanlı Devleti'ni değişime zorlayan süreçleri kavrar.	1	1	0	100		

	Soru	Doğru	Yanlış	Boş	Net	Başarı
Sözel (DİN)	10	2	5	3	0,33	% 3
Cevap Anahtarı	A	ACDCCBDAAB				
Cevaplarınız		d	bC	cbdA		
Din K.ve A.B.	S	D	Y	B	%	
Melekleri özellikleri ve görevlerine göre sınıflandırır.	1	0	1	0		
Dünya hayatı ile ahiret hayatı arasındaki ilişkiyi yorumlar.	1	0	0	0		
Ahiret hayatının aşamalarını açıklar.	1	0	1	0		
Nâs suresini okur, anlamını söyler.	1	1	0	100		
İslam'da hac ibadetinin önemini ayet ve hadisler ışığında yorumlar.	1	0	0	0		
Haccın yapılışını özetler.	2	0	2	0		
Kurban ibadetini İslam'ın yardımlaşma ve dayanışmaya verdiği önem açısından değerlendirir.	2	0	1	0		
Umre ibadeti ve önemini açıklar.	1	1	0	100		

	Soru	Doğru	Yanlış	Boş	Net	Başarı
Sözel (İNG)	10	3	6	1	1,00	% 10
Cevap Anahtarı	A	CBBDAADBAC				
Cevaplarınız		Cadb	cDdAb			
İngilizce	S	D	Y	B	%	
Students will be able to talk about other people's appearances and personalities.	2	1	1	50		
Students will be able to write simple pieces to compare people.	1	0	1	0		
Students will be able to understand short and simple texts on sports.	1	0	1	0		
Students will be able to ask questions related to the frequency of events.	1	0	1	0		
Students will be able to recognize specific information in oral texts dealing with past events and dates.	1	0	0	0		
Students will be able to talk about past events with definite time.	1	0	1	0		
Students will be able to describe past events and experiences.	1	1	0	100		
Students will be able to identify the names of wild animals in simple oral texts.	1	1	0	100		
Students will be able to make simple suggestions.	1	0	1	0		

	Soru	Doğru	Yanlış	Boş	Net	Başarı
Sayısal (MAT)	20	6	8	6	3,33	% 17
Cevap Anahtarı	A	ACDCEBDCAACBCADABDD				
Cevaplarınız		cCcdABD	b	B	Ac	dbB
Matematik	S	D	Y	B	%	
Tam sayılarla toplama ve çıkarma işlemlerini yapar, ilgili problemleri çözer.	1	0	1	0		
Tam sayılarla çarpma ve bölme işlemlerini yapar.	2	2	0	100		
Rasyonel sayıların tanır ve sayı doğrusunda gösterir.	1	0	1	0		
Rasyonel sayıların ondalık gösterimle ifade eder.	2	0	1	0		
Rasyonel sayıların kare ve küplerini hesaplar.	2	1	1	50		
Rasyonel sayılarla toplama ve çıkarma işlemlerini yapar.	2	1	0	50		
Devirli olan ve olmayan ondalık gösterimleri rasyonel sayı olarak ifade eder.	1	0	0	0		
Rasyonel sayılarla çarpma ve bölme işlemlerini yapar.	3	1	1	33		
Rasyonel sayıların sıralar ve karşılaştırır.	1	0	0	0		
Tam sayılarla işlemler yapmayı gerektiren problemleri çözer.	2	1	0	50		
Rasyonel sayılarla çok adımlı işlemleri yapar.	2	0	2	0		
Tam sayıların kendileri ile tekrarlı çarpımını üslü nicelik olarak ifade eder.	1	0	1	0		

	Soru	Doğru	Yanlış	Boş	Net	Başarı
Sayısal (FEN)	20	8	9	3	5,00	% 25
Cevap Anahtarı	A	BCDDBDACBDCDCACABCDA				
Cevaplarınız		*dDDcd	Bad	C	CAdbDA	
Fen	S	D	Y	B	%	
Uzay teknolojilerini açıklar.	1	0	1	0		
Yıldız oluşum sürecinin farkına varır.	1	0	1	0		
Hayvan ve bitki hücrelerini, temel kısımları ve görevleri açısından karşılaştırır.	1	1	0	100		
Mitozun birbirini takip eden farklı evrelerden oluştuğunu açıklar.	1	1	0	100		
Geçmişten günümüze, hücrenin yapısı ile ilgili görüşleri teknolojilerle ilişkilendirerek tartışır.	1	0	1	0		
Hücre-doku-organ-sistem-organizma ilişkisini açıklar.	1	0	1	0		
Mayozun canlılar için önemini açıklar.	1	0	1	0		
Mayoz ve mitoz arasındaki farkları karşılaştırır.	1	0	0	0		
Üreme ana hücrelerinde mayozun nasıl gerçekleştiğini model üzerinde gösterir.	1	1	0	100		
Kütleyle etki eden yer çekimi kuvvetini ağırlık olarak adlandırır.	2	0	2	0		
Kütle ve ağırlık kavramlarını karşılaştırır.	1	0	0	0		
Yer çekimini kütle çekimi olarak gök cisimleri temelinde açıklar.	1	1	0	100		
Fiziksel anlamda yapılan işin, uygulanan kuvvet ve alınan yolla ilişkili olduğunu açıklar.	1	0	0	0		
Enerjiyi iş kavramı ile ilişkilendirerek, kinetik ve potansiyel enerji olarak sınıflandırır.	2	1	1	50		
Hava veya su direncinin etkisini azaltmaya yönelik bir araç tasarlar.	1	1	0	100		
Sürtünme kuvvetinin kinetik enerji üzerindeki etkisini örneklerle açıklar.	1	0	1	0		
Kinetik ve potansiyel enerji türlerinin birbirine dönüşümünden hareketle enerjinin korunduğu sonucunu çıkarır.	1	1	0	100		
Mitozun canlılar için önemini açıklar.	1	1	0	100		

7. SINIF MOZAİK YAYINLARI TG



251,943 % 61,70

KOCAELİ / KÖRFEZ
Uluğbey Ortaokulu

7F - 0
SELAHADİN GÜRİER

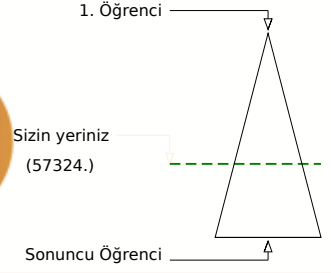
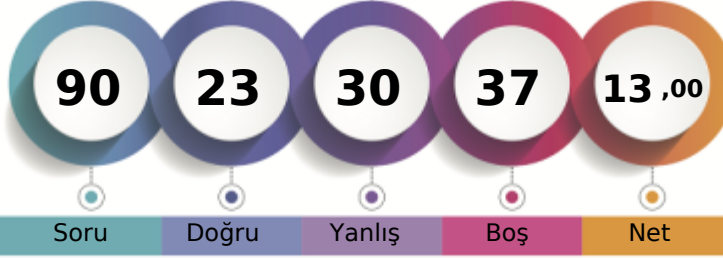

	Şube	Kurum	İlçe	İl	Genel
Öğrenci Sıra No	9	51	417	2043	57324 % 61,70
Sınava Katılan Öğrenci Sayısı	20	115	623	3056	92904

	Soru	Doğru	Yanlış	Boş	Net	Başarı
Sözel (TÜR)	20	6	6	8	4,00	% 20
Cevap Anahtarı	B	ACBABBCCDADDCCDCBADA				
Cevaplarınız	A	BAdcCdD	C	bc	c	
Türkçe	S	D	Y	B	%	
Bağlamdan hareketle bilmediği kelime ve kelime gruplarının anlamını tahmin eder.	2	1	1	50		
Yazdıklarını düzenler.	2	0	2	0		
Okudukları ile ilgili çıkarımlarda bulunur.	1	1	0	100		
Metnin ana fikrini/ana duygusunu belirler.	1	0	0	0		
Metnin ilgili sorularını cevaplar.	3	1	0	33		
Çekim eklerinin işlevlerini ayırt eder.	2	0	0	0		
Fillerin anlam özelliklerini fark eder.	1	0	1	0		
Metin türlerini ayırt eder.	1	0	0	0		
Bir işi işlem basamaklarına göre yazar.	1	0	0	0		
Görsellerle ilgili sorularını cevaplar.	2	0	2	0		
Grafik, tablo ve çizelgeyle sunulan bilgileri yorumlar.	2	2	0	100		
Metindeki yardımcı fikirleri belirler.	1	0	0	0		
Deyim ve atasözlerinin metne katkısını belirler.	1	1	0	100		

	Soru	Doğru	Yanlış	Boş	Net	Başarı
Sözel (TAR)	10	2	6	2	0,00	% 0
Cevap Anahtarı	B	BDACABCCDC				
Cevaplarınız		cb	AaadaC			
Tarih	S	D	Y	B	%	
İletişimi etkileyen tutum ve davranışları analiz ederek kendi tutum ve davranışlarını sorgular.	1	0	1	0		
Osmanlı Devleti'nde islahat hareketleri sonucu ortaya çıkan kurumlardan hareketle toplumsal ve ekonomik değişim	2	0	2	0		
Osmanlı Devleti'nin fetih siyasetini örnekler üzerinden analiz eder.	2	0	2	0		
Osmanlı kültür, sanat ve estetik anlayışına örnekler verir.	1	1	0	100		
İletişim araçlarından yararlanırken haklarını kullanır ve sorumluluklarını yerine getirir.	1	0	0	0		
Osmanlı Devleti'nin siyasi güç olarak ortaya çıkış sürecini ve bu süreci etkileyen faktörleri açıklar.	1	0	1	0		
Örnek incelemeler yoluyla geçmişten günümüze, yerleşmeyi etkileyen faktörler hakkında çıkarımlarda bulunur.	1	0	0	0		
Avrupa'daki gelişmelerle bağlantılı olarak Osmanlı Devleti'ni değişime zorlayan süreçleri kavrar.	1	1	0	100		

	Soru	Doğru	Yanlış	Boş	Net	Başarı
Sözel (DİN)	10	3	6	1	1,00	% 10
Cevap Anahtarı	B	DCCBDAABAC				
Cevaplarınız		bdCabccB	C			
Din K.ve A.B.	S	D	Y	B	%	
Melekleri özellikleri ve görevlerine göre sınıflandırır.	1	0	0	0		
Dünya hayatı ile ahiret hayatı arasındaki ilişkiyi yorumlar.	1	1	0	100		
Ahiret hayatının aşamalarını açıklar.	1	0	1	0		
Nâs suresini okur, anlamını söyler.	1	0	1	0		
İslam'da hac ibadetinin önemini ayet ve hadisler ışığında yorumlar.	1	1	0	100		
Haccın yapılışını özetler.	2	0	2	0		
Kurban ibadetini İslam'ın yardımcılaşma ve dayanışmaya verdiği önem açısından değerlendirir.	2	1	1	50		
Umre ibadeti ve önemini açıklar.	1	0	1	0		

	Soru	Doğru	Yanlış	Boş	Net	Başarı
Sözel (İNG)	10	1	1	8	0,67	% 7
Cevap Anahtarı	B	BDAADBACC				
Cevaplarınız		B	c			
İngilizce	S	D	Y	B	%	
Students will be able to talk about other people's appearances and personalities.	2	0	0	0		
Students will be able to write simple pieces to compare people.	1	0	1	0		
Students will be able to understand short and simple texts on sports.	1	1	0	100		
Students will be able to ask questions related to the frequency of events.	1	0	0	0		
Students will be able to recognize specific information in oral texts dealing with past events and dates.	1	0	0	0		
Students will be able to talk about past events with definite time.	1	0	0	0		
Students will be able to describe past events and experiences.	1	0	0	0		
Students will be able to identify the names of wild animals in simple oral texts.	1	0	0	0		
Students will be able to make simple suggestions.	1	0	0	0		

	Soru	Doğru	Yanlış	Boş	Net	Başarı
Sayısal (MAT)	20	6	2	12	5,33	% 27
Cevap Anahtarı	B	DABDBDACBDBCDAACBCA				
Cevaplarınız	A	DAC	d	D	Ac	
Matematik	S	D	Y	B	%	
Tam sayılarla toplama ve çıkarma işlemlerini yapar, ilgili problemleri çözer.	1	1	0	100		
Tam sayılarla çarpma ve bölme işlemlerini yapar.	2	2	0	100		
Rasyonel sayıların tanır ve sayı doğrusunda gösterir.	1	0	0	0		
Rasyonel sayıların ondalık gösterimle ifade eder.	2	0	2	0		
Rasyonel sayıların kare ve küplerini hesaplar.	2	0	0	0		
Rasyonel sayılarla toplama ve çıkarma işlemlerini yapar.	2	1	0	50		
Devirli olan ve olmayan ondalık gösterimleri rasyonel sayı olarak ifade eder.	1	0	0	0		
Rasyonel sayılarla çarpma ve bölme işlemlerini yapar.	3	2	0	67		
Rasyonel sayıların sıralar ve karşılaştırır.	1	0	0	0		
Tam sayılarla işlemler yapmayı gerektiren problemleri çözer.	2	0	0	0		
Rasyonel sayılarla çok adımlı işlemleri yapar.	2	0	0	0		
Tam sayıların kendileri ile tekrarlı çarpımını üslü nicelik olarak ifade eder.	1	0	0	0		

	Soru	Doğru	Yanlış	Boş	Net	Başarı
Sayısal (FEN)	20	5	9	6	2,00	% 10
Cevap Anahtarı	B	CABCDABCDBDACBDCDCA				
Cevaplarınız		CABC	dc	Ddacabb	d	
Fen	S	D	Y	B	%	
Uzay teknolojilerini açıklar.	1	0	0	0		
Yıldız oluşum sürecinin farkına varır.	1	0	1	0		
Hayvan ve bitki hücrelerini, temel kısımları ve görevleri açısından karşılaştırır.	1	0	1	0		
Mitozun birbirini takip eden farklı evrelerden oluştuğunu açıklar.	1	0	0	0		
Geçmişten günümüze, hücrenin yapısı ile ilgili görüşleri teknolojilerle ilişkilendirerek tartışır.	1	0	0	0		
Hücre-doku-organ-sistem-organizma ilişkisini açıklar.	1	1	0	100		
Mayozun canlılar için önemini açıklar.	1	0	1	0		
Mayoz ve mitoz arasındaki farkları karşılaştırır.	1	0	1	0		
Üreme ana hücrelerinde mayozun nasıl gerçekleştiğini model üzerinde gösterir.	1	0	1	0		
Kütleye etki eden yer çekimi kuvvetini ağırlık olarak adlandırır.	2	0	2	0		
Kütle ve ağırlık kavramlarını karşılaştırır.	1	0	1	0		
Yer çekimini kütle çekimi olarak gök cisimleri temelinde açıklar.	1	0	0	0		
Fiziksel anlamda yapılan işin, uygulanan kuvvet ve alınan yolla ilişkili olduğunu açıklar.	1	0	1	0		
Enerjiyi iş kavramı ile ilişkilendirerek, kinetik ve potansiyel enerji olarak sınıflandırır.	2	2	0	100		
Hava veya su direncinin etkisini azaltmaya yönelik bir araç tasarlar.	1	1	0	100		
Sürtünme kuvvetinin kinetik enerji üzerindeki etkisini örneklerle açıklar.	1	1	0	100		
Kinetik ve potansiyel enerji türlerinin birbirine dönüşümünden hareketle enerjinin korunduğu sonucunu çıkarır.	1	0	0	0		
Mitozun canlılar için önemini açıklar.	1	0	0	0		

7. SINIF MOZAİK YAYINLARI TG



171,423 % 99,07

KOCAELİ / KÖRFEZ
Uluğbey Ortaokulu

7F - 515
TANER KAYA

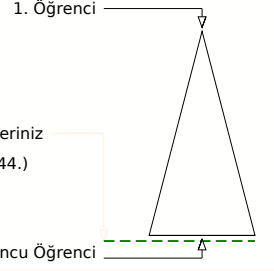
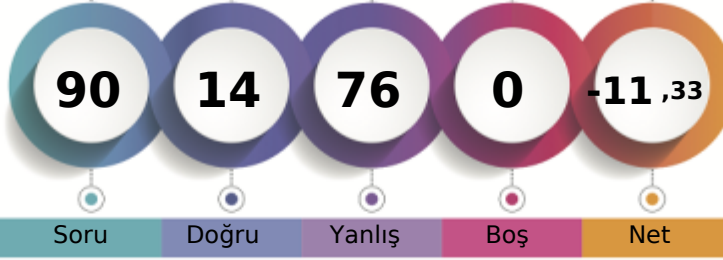

	Şube	Kurum	İlçe	İl	Genel
Öğrenci Sıra No	20	113	620	3035	92044 % 99,07
Sınava Katılan Öğrenci Sayısı	20	115	623	3056	92904

	Soru	Doğru	Yanlış	Boş	Net	Başarı
Sözel (TÜR)	20	3	17	0	-2,67	% 0
Cevap Anahtarı	B	ACBABBCCDADDCCDCBADA				
Cevaplarınız	baabccadDdacbdDadbbA					

Türkçe	S	D	Y	B%
Bağlamdan hareketle bilmediği kelime ve kelime gruplarının anlamını tahmin eder.	2	0	2	0
Yazdıklarını düzenler.	2	0	2	0
Okudukları ile ilgili çıkarımlarda bulunur.	1	1	0	100
Metnin ana fikrini/ana duygusunu belirler.	1	0	1	0
Metnin ilgili sorularını cevaplar.	3	0	3	0
Çekim eklerinin işlevlerini ayırt eder.	2	1	1	50
Fillerin anlam özelliklerini fark eder.	1	0	1	0
Metin türlerini ayırt eder.	1	0	1	0
Bir işi işlem basamaklarına göre yazar.	1	0	1	0
Görsellerle ilgili sorularını cevaplar.	2	1	1	50
Grafik, tablo ve çizelgeyle sunulan bilgileri yorumlar.	2	0	2	0
Metindeki yardımcı fikirleri belirler.	1	0	1	0
Deyim ve atasözlerinin metne katkısını belirler.	1	0	1	0

	Soru	Doğru	Yanlış	Boş	Net	Başarı
Sözel (TAR)	10	1	9	0	-2,00	% 0
Cevap Anahtarı	B	BDACABCCDC				
Cevaplarınız	dacaAcdbcb					

Tarih	S	D	Y	B%
İletişimi etkileyen tutum ve davranışları analiz ederek kendi tutum ve davranışlarını sorgular.	1	0	1	0
Osmanlı Devleti'nde islahat hareketleri sonucu ortaya çıkan kurumlardan hareketle toplumsal ve ekonomik değişim!	2	0	2	0
Osmanlı Devleti'nin fetih siyasetini örnekler üzerinden analiz eder.	2	0	2	0
Osmanlı kültür, sanat ve estetik anlayışına örnekler verir.	1	0	1	0
İletişim araçlarından yararlanırken haklarını kullanır ve sorumluluklarını yerine getirir.	1	0	1	0
Osmanlı Devleti'nin siyasi güç olarak ortaya çıkış sürecini ve bu süreci etkileyen faktörleri açıklar.	1	0	1	0
Örnek incelemeler yoluyla geçmişten günümüze, yerleşmeyi etkileyen faktörler hakkında çıkarımlarda bulunur.	1	0	1	0
Avrupa'daki gelişmelerle bağlantılı olarak Osmanlı Devleti'ni değişime zorlayan süreçleri kavrar.	1	1	0	100

	Soru	Doğru	Yanlış	Boş	Net	Başarı
Sözel (DİN)	10	1	9	0	-2,00	% 0
Cevap Anahtarı	B	DCCBDAABAC				
Cevaplarınız	aCbbaaccdba					

Din K.ve A.B.	S	D	Y	B%
Melekleri özellikleri ve görevlerine göre sınıflandırır.	1	0	1	0
Dünya hayatı ile ahiret hayatı arasındaki ilişkiyi yorumlar.	1	0	1	0
Ahiret hayatının aşamalarını açıklar.	1	0	1	0
Nâs suresini okur, anlamını söyler.	1	1	0	100
İslam'da hac ibadetinin önemini ayet ve hadisler ışığında yorumlar.	1	0	1	0
Haccın yapılışını özetler.	2	0	2	0
Kurban ibadetini İslam'ın yardımcı ve dayanışmaya verdiği önem açısından değerlendirir.	2	0	2	0
Umre ibadeti ve önemini açıklar.	1	0	1	0

	Soru	Doğru	Yanlış	Boş	Net	Başarı
Sözel (İNG)	10	1	9	0	-2,00	% 0
Cevap Anahtarı	B	BDAADBACCB				
Cevaplarınız	caddadcdCa					

İngilizce	S	D	Y	B%
Students will be able to talk about other people's appearances and personalities.	2	1	1	50
Students will be able to write simple pieces to compare people.	1	0	1	0
Students will be able to understand short and simple texts on sports.	1	0	1	0
Students will be able to ask questions related to the frequency of events.	1	0	1	0
Students will be able to recognize specific information in oral texts dealing with past events and dates.	1	0	1	0
Students will be able to talk about past events with definite time.	1	0	1	0
Students will be able to describe past events and experiences.	1	0	1	0
Students will be able to identify the names of wild animals in simple oral texts.	1	0	1	0
Students will be able to make simple suggestions.	1	0	1	0

	Soru	Doğru	Yanlış	Boş	Net	Başarı
Sayısal (MAT)	20	6	14	0	1,33	% 7
Cevap Anahtarı	B	DABDBDACDBCDCAACBCA				
Cevaplarınız	DbADBccaDaCcaddbCaac					

Matematik	S	D	Y	B%
Tam sayılarla toplama ve çıkarma işlemlerini yapar, ilgili problemleri çözer.	1	0	1	0
Tam sayılarla çarpma ve bölme işlemlerini yapar.	2	0	2	0
Rasyonel sayıların tanır ve sayı doğrusunda gösterir.	1	1	0	100
Rasyonel sayıların ondalık gösterimle ifade eder.	2	0	2	0
Rasyonel sayıların kare ve küplerini hesaplar.	2	2	0	100
Rasyonel sayılarla toplama ve çıkarma işlemlerini yapar.	2	2	0	100
Devirli olan ve olmayan ondalık gösterimleri rasyonel sayı olarak ifade eder.	1	0	1	0
Rasyonel sayılarla çarpma ve bölme işlemlerini yapar.	3	0	3	0
Rasyonel sayıların sıralar ve karşılaştırır.	1	1	0	100
Tam sayılarla işlemler yapmayı gerektiren problemleri çözer.	2	2	0	100
Rasyonel sayılarla çok adımlı işlemleri yapar.	2	2	0	100
Tam sayıların kendileri ile tekrarlı çarpımını üslü nicelik olarak ifade eder.	1	0	1	0

	Soru	Doğru	Yanlış	Boş	Net	Başarı
Sayısal (FEN)	20	2	18	0	-4,00	% 0
Cevap Anahtarı	B	CABCDABCDDBDACBDCDCA				
Cevaplarınız	CdabacdbcaadabCcbdcddc					

Fen	S	D	Y	B%
Uzay teknolojilerini açıklar.	1	0	1	0
Yıldız oluşum sürecinin farkına varır.	1	0	1	0
Hayvan ve bitki hücrelerini, temel kısımları ve görevleri açısından karşılaştırır.	1	0	1	0
Mitozun birbirini takip eden farklı evrelerden oluştuğunu açıklar.	1	0	1	0
Geçmişten günümüze, hücrenin yapısı ile ilgili görüşleri teknolojilerle ilişkilendirerek tartışır.	1	0	1	0
Hücre-doku-organ-sistem-organizma ilişkisini açıklar.	1	0	1	0
Mayozun canlılar için önemini açıklar.	1	0	1	0
Mayoz ve mitoz arasındaki farkları karşılaştırır.	1	1	0	100
Üreme ana hücrelerinde mayozun nasıl gerçekleştiğini model üzerinde gösterir.	1	0	1	0
Kütleye etki eden yer çekimi kuvvetini ağırlık olarak adlandırır.	2	0	2	0
Kütle ve ağırlık kavramlarını karşılaştırır.	1	0	1	0
Yer çekimini kütle çekimi olarak gök cisimleri temelinde açıklar.	1	0	1	0
Fiziksel anlamda yapılan işin, uygulanan kuvvet ve alınan yolla ilişkili olduğunu açıklar.	1	0	1	0
Enerjiyi iş kavramı ile ilişkilendirerek, kinetik ve potansiyel enerji olarak sınıflandırır.	2	1	1	50
Hava veya su direncinin etkisini azaltmaya yönelik bir araç tasarlar.	1	0	1	0
Sürtünme kuvvetinin kinetik enerji üzerindeki etkisini örneklerle açıklar.	1	0	1	0
Kinetik ve potansiyel enerji türlerinin birbirine dönüşümünden hareketle enerjinin korunduğu sonucunu çıkarır.	1	0	1	0
Mitozun canlılar için önemini açıklar.	1	0	1	0

7. SINIF MOZAİK YAYINLARI TG



229,501 % 75,92

KOCAELİ / KÖRFEZ
Uluğbey Ortaokulu

7F - 281
YİĞİT CAN ATASOY

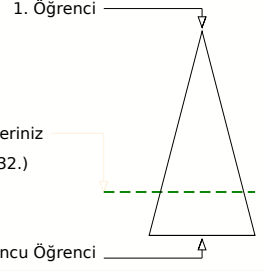
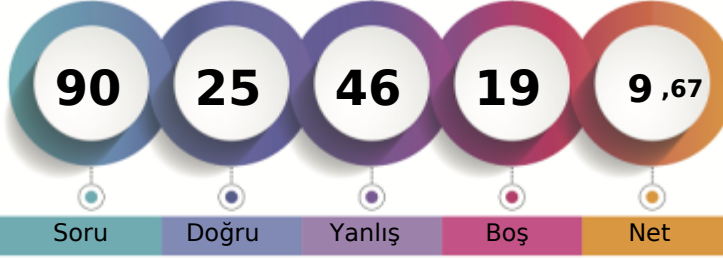

Soru Doğru Yanlış Boş Net

Şube Kurum İlçe İl Genel

Öğrenci Sıra No 11 76 501 2452 70532 % 75,92

Sınava Katılan Öğrenci Sayısı 20 115 623 3056 92904

Sözel (TÜR)	Soru	Doğru	Yanlış	Boş	Net	Başarı
	20	4	14	2	-0,67	% 0
Cevap Anahtarı	A	BCCDADCCDCBADAACBAB				
Cevaplarınız		cbCdCdaabbadcdcd cb				

Türkçe	S	D	Y	B%
Bağlamdan hareketle bilmediği kelime ve kelime gruplarının anlamını tahmin eder.	2	0	2	0
Yazdıklarını düzenler.	2	1	1	50
Okudukları ile ilgili çıkarımlarda bulunur.	1	1	0	100
Metnin ana fikrini/ana duygusunu belirler.	1	0	1	0
Metnin ilgili sorularını cevaplar.	3	1	2	33
Çekim eklerinin işlevlerini ayırt eder.	2	0	2	0
Fillerin anlam özelliklerini fark eder.	1	0	1	0
Metin türlerini ayırt eder.	1	0	1	0
Bir işi işlem basamaklarına göre yazar.	1	1	0	100
Görsellerle ilgili sorularını cevaplar.	2	0	1	0
Grafik, tablo ve çizelgeyle sunulan bilgileri yorumlar.	2	0	2	0
Metindeki yardımcı fikirleri belirler.	1	0	0	0
Deyim ve atasözlerinin metne katkısını belirler.	1	0	1	0

Sözel (TAR)	Soru	Doğru	Yanlış	Boş	Net	Başarı
	10	2	6	2	0,00	% 0
Cevap Anahtarı	A	BCCDCBDACA				
Cevaplarınız		da b caAdA				

Tarih	S	D	Y	B%
İletişimi etkileyen tutum ve davranışları analiz ederek kendi tutum ve davranışlarını sorgular.	1	0	1	0
Osmanlı Devleti'nde islahat hareketleri sonucu ortaya çıkan kurumlardan hareketle toplumsal ve ekonomik değişim	2	0	2	0
Osmanlı Devleti'nin fetih siyasetini örnekler üzerinden analiz eder.	2	0	1	0
Osmanlı kültür, sanat ve estetik anlayışına örnekler verir.	1	0	0	0
İletişim araçlarından yararlanırken haklarını kullanır ve sorumluluklarını yerine getirir.	1	0	1	0
Osmanlı Devleti'nin siyasi güç olarak ortaya çıkış sürecini ve bu süreci etkileyen faktörleri açıklar.	1	1	0	100
Örnek incelemeler yoluyla geçmişten günümüze, yerleşmeyi etkileyen faktörler hakkında çıkarımlarda bulunur.	1	0	1	0
Avrupa'daki gelişmelerle bağlantılı olarak Osmanlı Devleti'ni değişime zorlayan süreçleri kavrar.	1	1	0	100

Sözel (DİN)	Soru	Doğru	Yanlış	Boş	Net	Başarı
	10	3	6	1	1,00	% 10
Cevap Anahtarı	A	ACDCCBDAAB				
Cevaplarınız		cdbC dDbcB				

Din K.ve A.B.	S	D	Y	B%
Melekleri özellikleri ve görevlerine göre sınıflandırır.	1	0	1	0
Dünya hayatı ile ahiret hayatı arasındaki ilişkiyi yorumlar.	1	0	1	0
Ahiret hayatının aşamalarını açıklar.	1	0	1	0
Nâs suresini okur, anlamını söyler.	1	1	0	100
İslam'da hac ibadetinin önemini ayet ve hadisler ışığında yorumlar.	1	0	0	0
Haccın yapılışını özetler.	2	1	1	50
Kurban ibadetini İslam'ın yardımlaşma ve dayanışmaya verdiği önem açısından değerlendirir.	2	1	1	50
Umre ibadeti ve önemini açıklar.	1	0	1	0

Sözel (İNG)	Soru	Doğru	Yanlış	Boş	Net	Başarı
	10	4	3	3	3,00	% 30
Cevap Anahtarı	A	CBBDAADBAC				
Cevaplarınız		CBdcbA A				

İngilizce	S	D	Y	B%
Students will be able to talk about other people's appearances and personalities.	2	1	0	50
Students will be able to write simple pieces to compare people.	1	1	0	100
Students will be able to understand short and simple texts on sports.	1	0	1	0
Students will be able to ask questions related to the frequency of events.	1	0	1	0
Students will be able to recognize specific information in oral texts dealing with past events and dates.	1	0	1	0
Students will be able to talk about past events with definite time.	1	1	0	100
Students will be able to describe past events and experiences.	1	0	0	0
Students will be able to identify the names of wild animals in simple oral texts.	1	1	0	100
Students will be able to make simple suggestions.	1	0	0	0

Sayısal (MAT)	Soru	Doğru	Yanlış	Boş	Net	Başarı
	20	5	9	6	2,00	% 10
Cevap Anahtarı	A	ACDCEBDCAACBCADABDD				
Cevaplarınız		baDd cc aB dDAc Bc				

Matematik	S	D	Y	B%
Tam sayılarla toplama ve çıkarma işlemlerini yapar, ilgili problemleri çözer.	1	0	1	0
Tam sayılarla çarpma ve bölme işlemlerini yapar.	2	0	2	0
Rasyonel sayıların tanır ve sayı doğrusunda gösterir.	1	1	0	100
Rasyonel sayıların ondalık gösterimle ifade eder.	2	0	1	0
Rasyonel sayıların kare ve küplerini hesaplar.	2	1	0	50
Rasyonel sayılarla toplama ve çıkarma işlemlerini yapar.	2	1	1	50
Devirli olan ve olmayan ondalık gösterimleri rasyonel sayı olarak ifade eder.	1	0	0	0
Rasyonel sayılarla çarpma ve bölme işlemlerini yapar.	3	1	1	33
Rasyonel sayıların sıralar ve karşılaştırır.	1	0	1	0
Tam sayılarla işlemler yapmayı gerektiren problemleri çözer.	2	0	1	0
Rasyonel sayılarla çok adımlı işlemleri yapar.	2	1	0	50
Tam sayıların kendileri ile tekrarlı çarpımını üslü nicelik olarak ifade eder.	1	0	1	0

Sayısal (FEN)	Soru	Doğru	Yanlış	Boş	Net	Başarı
	20	7	8	5	4,33	% 22
Cevap Anahtarı	A	BCDDBDACBDCDCACABCDA				
Cevaplarınız		BaDca dBb bC *bB DA				

Fen	S	D	Y	B%
Uzay teknolojilerini açıklar.	1	1	0	100
Yıldız oluşum sürecinin farkına varır.	1	0	1	0
Hayvan ve bitki hücrelerini, temel kısımları ve görevleri açısından karşılaştırır.	1	1	0	100
Mitozun birbirini takip eden farklı evrelerden oluştuğunu açıklar.	1	0	1	0
Geçmişten günümüze, hücrenin yapısı ile ilgili görüşleri teknolojilerle ilişkilendirerek tartışır.	1	0	1	0
Hücre-doku-organ-sistem-organizma ilişkisini açıklar.	1	0	0	0
Mayozun canlılar için önemini açıklar.	1	0	0	0
Mayoz ve mitoz arasındaki farkları karşılaştırır.	1	0	1	0
Üreme ana hücrelerinde mayozun nasıl gerçekleştiğini model üzerinde gösterir.	1	1	0	100
Kütleyle etki eden yer çekimi kuvvetini açıklar.	2	0	1	0
Kütle ve ağırlık kavramlarını karşılaştırır.	1	0	1	0
Yer çekimini kütle çekimi olarak gök cisimleri temelinde açıklar.	1	1	0	100
Fiziksel anlamda yapılan işin, uygulanan kuvvet ve alınan yolla ilişkili olduğunu açıklar.	1	0	0	0
Enerjiyi iş kavramı ile ilişkilendirerek, kinetik ve potansiyel enerji olarak sınıflandırır.	2	1	1	50
Hava veya su direncinin etkisini azaltmaya yönelik bir araç tasarlar.	1	0	1	0
Sürtünme kuvvetinin kinetik enerji üzerindeki etkisini örneklerle açıklar.	1	0	0	0
Kinetik ve potansiyel enerji türlerinin birbirine dönüşümünden hareketle enerjinin korunduğu sonucunu çıkarır.	1	1	0	100
Mitozun canlılar için önemini açıklar.	1	1	0	100

7. SINIF MOZAİK YAYINLARI TG



291,040 % 39,73

KOCAELİ / KÖRFEZ
Uluğbey Ortaokulu

7F - 288
ZEHRA CEYLİN CİMŞİT

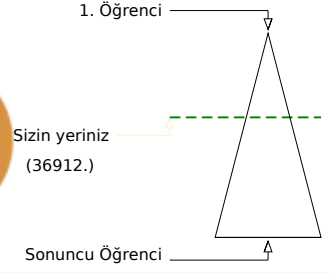
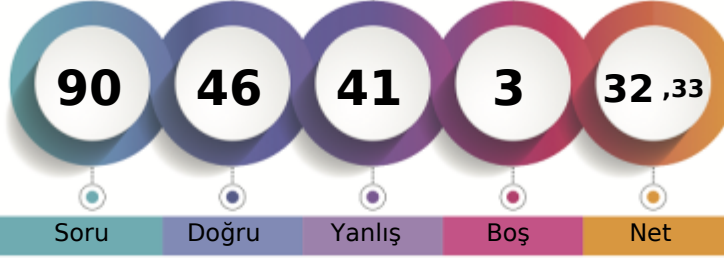

Soru Doğru Yanlış Boş Net

Şube Kurum İlçe İl Genel

Öğrenci Sıra No 4 28 286 1298 36912 % 39,73

Sınava Katılan Öğrenci Sayısı 20 115 623 3056 92904

		Soru	Doğru	Yanlış	Boş	Net	Başarı	
Sözel (TÜR)		20	13	4	3	11,67	% 58	
Cevap Anahtarı	B	ACBABBCCDADDCCDCBADA						
Cevaplarınız		CBABA CCD bDDCCbDb A A						

Türkçe	S	D	Y	B%
Bağlamdan hareketle bilmediği kelime ve kelime gruplarının anlamını tahmin eder.	2	1	1	50
Yazdıklarını düzenler.	2	1	0	50
Okudukları ile ilgili çıkarımlarda bulunur.	1	1	0	100
Metnin ana fikrini/ana duygusunu belirler.	1	0	1	0
Metnin ilgili sorularını cevaplar.	3	2	1	67
Çekim eklerinin işlevlerini ayırt eder.	2	2	0	100
Fillerin anlam özelliklerini fark eder.	1	0	1	0
Metin türlerini ayırt eder.	1	1	0	100
Bir işi işlem basamaklarına göre yazar.	1	0	0	0
Görsellerle ilgili sorularını cevaplar.	2	2	0	100
Grifik, tablo ve çizelgeyle sunulan bilgileri yorumlar.	2	1	0	50
Metindeki yardımcı fikirleri belirler.	1	1	0	100
Deyim ve atasözlerinin metne katkısını belirler.	1	1	0	100

		Soru	Doğru	Yanlış	Boş	Net	Başarı	
Sözel (TAR)		10	4	6	0	2,00	% 20	
Cevap Anahtarı	B	BDACABCCDC						
Cevaplarınız		BbAddcCdbC						

Tarih	S	D	Y	B%
İletişimi etkileyen tutum ve davranışları analiz ederek kendi tutum ve davranışlarını sorgular.	1	0	1	0
Osmanlı Devleti'nde islahat hareketleri sonucu ortaya çıkan kurumlardan hareketle toplumsal ve ekonomik değişim	2	1	1	50
Osmanlı Devleti'nin fetih siyasetini örnekler üzerinden analiz eder.	2	0	2	0
Osmanlı kültür, sanat ve estetik anlayışına örnekler verir.	1	1	0	100
İletişim araçlarından yararlanırken haklarını kullanır ve sorumluluklarını yerine getirir.	1	1	0	100
Osmanlı Devleti'nin siyasi güç olarak ortaya çıkış sürecini ve bu süreci etkileyen faktörleri açıklar.	1	1	0	100
Örnek incelemeler yoluyla geçmişten günümüze, yerleşmeyi etkileyen faktörler hakkında çıkarımlarda bulunur.	1	0	1	0
Avrupa'daki gelişmelerle bağlantılı olarak Osmanlı Devleti'ni değişime zorlayan süreçleri kavrar.	1	0	1	0

		Soru	Doğru	Yanlış	Boş	Net	Başarı	
Sözel (DİN)		10	6	4	0	4,67	% 47	
Cevap Anahtarı	B	DCCBDAABAC						
Cevaplarınız		DdCBDCcBAa						

Din K.ve A.B.	S	D	Y	B%
Melekleri özellikleri ve görevlerine göre sınıflandırır.	1	1	0	100
Dünya hayatı ile ahiret hayatı arasındaki ilişkiyi yorumlar.	1	0	1	0
Ahiret hayatının aşamalarını açıklar.	1	1	0	100
Nâs suresini okur, anlamını söyler.	1	0	1	0
İslam'da hac ibadetinin önemini ayet ve hadisler ışığında yorumlar.	1	1	0	100
Haccın yapılışını özetler.	2	2	0	100
Kurban ibadetini İslam'ın yardımcı ve dayanışmaya verdiği önem açısından değerlendirir.	2	1	1	50
Umre ibadeti ve önemini açıklar.	1	0	1	0

		Soru	Doğru	Yanlış	Boş	Net	Başarı	
Sözel (İNG)		10	8	2	0	7,33	% 73	
Cevap Anahtarı	B	BDAADBACCB						
Cevaplarınız		BDdAdDACCb						

İngilizce	S	D	Y	B%
Students will be able to talk about other people's appearances and personalities.	2	1	1	50
Students will be able to write simple pieces to compare people.	1	1	0	100
Students will be able to understand short and simple texts on sports.	1	1	0	100
Students will be able to ask questions related to the frequency of events.	1	1	0	100
Students will be able to recognize specific information in oral texts dealing with past events and dates.	1	0	1	0
Students will be able to talk about past events with definite time.	1	1	0	100
Students will be able to describe past events and experiences.	1	1	0	100
Students will be able to identify the names of wild animals in simple oral texts.	1	1	0	100
Students will be able to make simple suggestions.	1	1	0	100

		Soru	Doğru	Yanlış	Boş	Net	Başarı	
Sayısal (MAT)		20	4	16	0	-1,33	% 0	
Cevap Anahtarı	B	DABDBDÄCDBCBDCAACBCA						
Cevaplarınız		cAdbBadbcadabdcddaCA						

Matematik	S	D	Y	B%
Tam sayılarla toplama ve çıkarma işlemlerini yapar, ilgili problemleri çözer.	1	0	1	0
Tam sayılarla çarpma ve bölme işlemlerini yapar.	2	0	2	0
Rasyonel sayıların tanır ve sayı doğrusunda gösterir.	1	0	1	0
Rasyonel sayıların ondalık gösterimle ifade eder.	2	0	2	0
Rasyonel sayıların kare ve küplerini hesaplar.	2	1	1	50
Rasyonel sayılarla toplama ve çıkarma işlemlerini yapar.	2	1	1	50
Devirli olan ve olmayan ondalık gösterimleri rasyonel sayı olarak ifade eder.	1	0	1	0
Rasyonel sayılarla çarpma ve bölme işlemlerini yapar.	3	0	3	0
Rasyonel sayıların sıralar ve karşılaştırır.	1	0	1	0
Tam sayılarla işlemler yapmayı gerektiren problemleri çözer.	2	2	0	100
Rasyonel sayılarla çok adımlı işlemleri yapar.	2	0	2	0
Tam sayıların kendileri ile tekrarlı çarpımını üslü nicelik olarak ifade eder.	1	0	1	0

		Soru	Doğru	Yanlış	Boş	Net	Başarı	
Sayısal (FEN)		20	11	9	0	8,00	% 40	
Cevap Anahtarı	B	CABCDABCDDBDACBDCDCA						
Cevaplarınız		bAdaDABDdCDBDcBadbCA						

Fen	S	D	Y	B%
Uzay teknolojilerini açıklar.	1	1	0	100
Yıldız oluşum sürecinin farkına varır.	1	0	1	0
Hayvan ve bitki hücrelerini, temel kısımları ve görevleri açısından karşılaştırır.	1	1	0	100
Mitozun birbirini takip eden farklı evrelerden oluştuğunu açıklar.	1	0	1	0
Geçmişten günümüze, hücrenin yapısı ile ilgili görüşleri teknolojilerle ilişkilendirerek tartışır.	1	1	0	100
Hücre-doku-organ-sistem-organizma ilişkisini açıklar.	1	1	0	100
Mayozun canlılar için önemini açıklar.	1	0	1	0
Mayoz ve mitoz arasındaki farkları karşılaştırır.	1	1	0	100
Üreme ana hücrelerinde mayozun nasıl gerçekleştiğini model üzerinde gösterir.	1	1	0	100
Kütleyle etki eden yer çekimi kuvvetini ağırlık olarak adlandırır.	2	0	2	0
Kütle ve ağırlık kavramlarını karşılaştırır.	1	0	1	0
Yer çekimini kütle çekimi olarak gök cisimleri temelinde açıklar.	1	1	0	100
Fiziksel anlamda yapılan işin, uygulanan kuvvet ve alınan yolla ilişkili olduğunu açıklar.	1	1	0	100
Enerjiyi iş kavramı ile ilişkilendirerek, kinetik ve potansiyel enerji olarak sınıflandırır.	2	0	2	0
Hava veya su direncinin etkisini azaltmaya yönelik bir araç tasarlar.	1	1	0	100
Sürtünme kuvvetinin kinetik enerji üzerindeki etkisini örneklerle açıklar.	1	0	1	0
Kinetik ve potansiyel enerji türlerinin birbirine dönüşümünden hareketle enerjinin korunduğu sonucunu çıkarır.	1	1	0	100
Mitozun canlılar için önemini açıklar.	1	1	0	100

7. SINIF MOZAİK YAYINLARI TG



241,778 % 68,23

KOCAELİ / KÖRFEZ
Uluğbey Ortaokulu

7F - 291
ZEYNEP SEVGİ

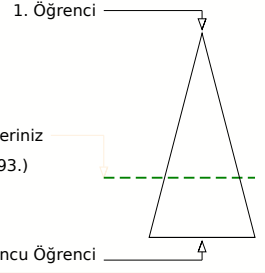
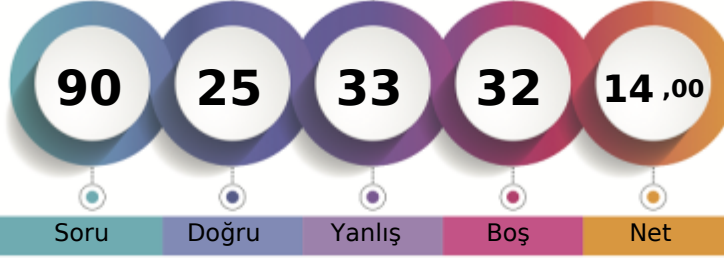

Soru Doğru Yanlış Boş Net

Şube Kurum İlçe İl Genel

Öğrenci Sıra No 10 64 463 2226 63393 % 68,23

Sınava Katılan Öğrenci Sayısı 20 115 623 3056 92904

		Soru	Doğru	Yanlış	Boş	Net	Başarı	
Sözel (TÜR)		20	4	6	10	2,00	% 10	
Cevap Anahtarı	B	ACBABBCCDADDCCDCBADA						
Cevaplarınız		bCbBcdaCcA						

		S	D	Y	B%
Türkçe		2	0	2	0
Bağlamdan hareketle bilmediği kelime ve kelime gruplarının anlamını tahmin eder.		2	0	2	0
Yazdıklarını düzenler.		2	1	0	50
Okudukları ile ilgili çıkarımlarda bulunur.		1	0	1	0
Metnin ana fikrini/ana duygusunu belirler.		1	1	0	100
Metnin ilgili sorularını cevaplar.		3	0	0	0
Çekim eklerinin işlevlerini ayırt eder.		2	0	0	0
Fillerin anlam özelliklerini fark eder.		1	0	0	0
Metin türlerini ayırt eder.		1	0	0	0
Bir işi işlem basamaklarına göre yazar.		1	0	0	0
Görsellerle ilgili sorularını cevaplar.		2	0	1	0
Grafik, tablo ve çizelgeyle sunulan bilgileri yorumlar.		2	0	2	0
Metindeki yardımcı fikirleri belirler.		1	1	0	100
Deyim ve atasözlerinin metne katkısını belirler.		1	1	0	100

		Soru	Doğru	Yanlış	Boş	Net	Başarı	
Sözel (TAR)		10	5	5	0	3,33	% 33	
Cevap Anahtarı	B	BDACBCCDC						
Cevaplarınız		BDbdbBadDC						

		S	D	Y	B%
Tarih		1	1	0	100
İletişimi etkileyen tutum ve davranışları analiz ederek kendi tutum ve davranışlarını sorgular.		1	1	0	100
Osmanlı Devleti'nde islahat hareketleri sonucu ortaya çıkan kurumlardan hareketle toplumsal ve ekonomik değişim		2	1	1	50
Osmanlı Devleti'nin fetih siyasetini örnekler üzerinden analiz eder.		2	1	1	50
Osmanlı kültür, sanat ve estetik anlayışına örnekler verir.		1	1	0	100
İletişim araçlarından yararlanırken haklarını kullanır ve sorumluluklarını yerine getirir.		1	1	0	100
Osmanlı Devleti'nin siyasi güç olarak ortaya çıkış sürecini ve bu süreci etkileyen faktörleri açıklar.		1	0	1	0
Örnek incelemeler yoluyla geçmişten günümüze, yerleşmeyi etkileyen faktörler hakkında çıkarımlarda bulunur.		1	0	1	0
Avrupa'daki gelişmelerle bağlantılı olarak Osmanlı Devleti'ni değişime zorlayan süreçleri kavrar.		1	0	1	0

		Soru	Doğru	Yanlış	Boş	Net	Başarı	
Sözel (DİN)		10	3	5	2	1,33	% 13	
Cevap Anahtarı	B	DCCBDAABAC						
Cevaplarınız		DCCcabcd						

		S	D	Y	B%
Din K.ve A.B.		1	0	0	0
Melekleri özellikleri ve görevlerine göre sınıflandırır.		1	0	0	0
Dünya hayatı ile ahiret hayatı arasındaki ilişkiyi yorumlar.		1	0	0	0
Ahiret hayatının aşamalarını açıklar.		1	1	0	100
Nâs suresini okur, anlamını söyler.		1	1	0	100
İslam'da hac ibadetinin önemini ayet ve hadisler ışığında yorumlar.		1	1	0	100
Haccın yapılışını özetler.		2	0	2	0
Kurban ibadetini İslam'ın yardımcı ve dayanışmaya verdiği önem açısından değerlendirir.		2	0	2	0
Umre ibadeti ve önemini açıklar.		1	0	1	0

		Soru	Doğru	Yanlış	Boş	Net	Başarı	
Sözel (İNG)		10	0	0	10	0,00	% 0	
Cevap Anahtarı	B	BDAADBACC						
Cevaplarınız								

		S	D	Y	B%
İngilizce		2	0	0	0
Students will be able to talk about other people's appearances and personalities.		2	0	0	0
Students will be able to write simple pieces to compare people.		1	0	0	0
Students will be able to understand short and simple texts on sports.		1	0	0	0
Students will be able to ask questions related to the frequency of events.		1	0	0	0
Students will be able to recognize specific information in oral texts dealing with past events and dates.		1	0	0	0
Students will be able to talk about past events with definite time.		1	0	0	0
Students will be able to describe past events and experiences.		1	0	0	0
Students will be able to identify the names of wild animals in simple oral texts.		1	0	0	0
Students will be able to make simple suggestions.		1	0	0	0

		Soru	Doğru	Yanlış	Boş	Net	Başarı	
Sayısal (MAT)		20	2	9	9	-1,00	% 0	
Cevap Anahtarı	B	DABDBDACDBCBDCACBCA						
Cevaplarınız		addcBbd c cCc						

		S	D	Y	B%
Matematik		1	0	1	0
Tam sayılarla toplama ve çıkarma işlemlerini yapar, ilgili problemleri çözer.		1	0	1	0
Tam sayılarla çarpma ve bölme işlemlerini yapar.		2	0	0	0
Rasyonel sayıların tanır ve sayı doğrusunda gösterir.		1	1	0	0
Rasyonel sayıların ondalık gösterimle ifade eder.		2	0	0	0
Rasyonel sayıların kare ve küplerini hesaplar.		2	1	0	50
Rasyonel sayılarla toplama ve çıkarma işlemlerini yapar.		2	0	1	0
Devirli olan ve olmayan ondalık gösterimleri rasyonel sayı olarak ifade eder.		1	0	0	0
Rasyonel sayılarla çarpma ve bölme işlemlerini yapar.		3	0	2	0
Rasyonel sayıların sıralar ve karşılaştırır.		1	0	0	0
Tam sayılarla işlemler yapmayı gerektiren problemleri çözer.		2	1	1	50
Rasyonel sayılarla çok adımlı işlemleri yapar.		2	0	2	0
Tam sayıların kendileri ile tekrarlı çarpımını üslü nicelik olarak ifade eder.		1	0	1	0

		Soru	Doğru	Yanlış	Boş	Net	Başarı	
Sayısal (FEN)		20	11	8	1	8,33	% 42	
Cevap Anahtarı	B	CABCDABCDBDACBDCDCA						
Cevaplarınız		CABCaAdCcDdBdBbdDC						

		S	D	Y	B%
Fen		1	0	1	0
Uzay teknolojilerini açıklar.		1	0	1	0
Yıldız oluşum sürecinin farkına varır.		1	1	0	100
Hayvan ve bitki hücrelerini, temel kısımları ve görevleri açısından karşılaştırır.		1	0	1	0
Mitozun birbirini takip eden farklı evrelerden oluştuğunu açıklar.		1	1	0	100
Geçmişten günümüze, hücrenin yapısı ile ilgili görüşleri teknolojilerle ilişkilendirerek tartışır.		1	0	1	0
Hücre-doku-organ-sistem-organizma ilişkisini açıklar.		1	1	0	100
Mayozun canlılar için önemini açıklar.		1	0	1	0
Mayoz ve mitoz arasındaki farkları karşılaştırır.		1	0	1	0
Üreme ana hücrelerinde mayozun nasıl gerçekleştiğini model üzerinde gösterir.		1	1	0	100
Kütleyle etki eden yer çekimi kuvvetini ağırlık olarak adlandırır.		2	0	2	0
Kütle ve ağırlık kavramlarını karşılaştırır.		1	1	0	100
Yer çekimini kütle çekimi olarak gök cisimleri temelinde açıklar.		1	1	0	100
Fiziksel anlamda yapılan işin, uygulanan kuvvet ve alınan yolla ilişkili olduğunu açıklar.		1	0	0	0
Enerjiyi iş kavramı ile ilişkilendirerek, kinetik ve potansiyel enerji olarak sınıflandırır.		2	0	2	100
Hava veya su direncinin etkisini azaltmaya yönelik bir araç tasarlar.		1	1	0	100
Sürtünme kuvvetinin kinetik enerji üzerindeki etkisini örneklerle açıklar.		1	1	0	100
Kinetik ve potansiyel enerji türlerinin birbirine dönüşümünden hareketle enerjinin korunduğu sonucunu çıkarır.		1	0	1	0
Mitozun canlılar için önemini açıklar.		1	1	0	100

7. SINIF MOZAİK YAYINLARI TG



296,119 % 37,36

KOCAELİ / KÖRFEZ
Uluğbey Ortaokulu

7F - 295
ZÜMRÜT TUANATÜRKMEN

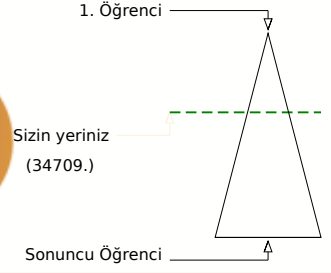
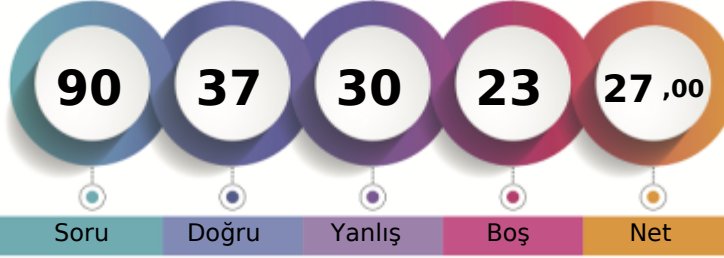

Soru Doğru Yanlış Boş Net

Şube Kurum İlçe İl Genel

Öğrenci Sıra No 3 24 266 1200 34709 % 37,36

Sınava Katılan Öğrenci Sayısı 20 115 623 3056 92904

	Soru	Doğru	Yanlış	Boş	Net	Başarı
Sözel (TÜR)	20	9	7	4	6,67	% 33
Cevap Anahtarı	A	BCCDADCCDCBADAACBAA				
Cevaplarınız		abdDADA dDCBA dCB a				

Türkçe	S	D	Y	B%
Bağlamdan hareketle bilmediği kelime ve kelime gruplarının anlamını tahmin eder.	2	0	2	0
Yazdıklarını düzenler.	2	1	1	50
Okudukları ile ilgili çıkarımlarda bulunur.	1	1	0	100
Metnin ana fikrini/ana duygusunu belirler.	1	1	0	100
Metnin ilgili sorularını cevaplar.	3	1	2	33
Çekim eklerinin işlevlerini ayırt eder.	2	1	0	50
Fillerin anlam özelliklerini fark eder.	1	1	0	100
Metin türlerini ayırt eder.	1	1	0	100
Bir işi işlem basamaklarına göre yazar.	1	0	0	0
Görsellerle ilgili sorularını cevaplar.	2	0	1	0
Grafik, tablo ve çizelgeyle sunulan bilgileri yorumlar.	2	0	1	0
Metindeki yardımcı fikirleri belirler.	1	1	0	100
Deyim ve atasözlerinin metne katkısını belirler.	1	1	0	100

	Soru	Doğru	Yanlış	Boş	Net	Başarı
Sözel (TAR)	10	5	4	1	3,67	% 37
Cevap Anahtarı	A	BCCDCBDACA				
Cevaplarınız		BCdCaCBDb c				

Tarih	S	D	Y	B%
İletişimi etkileyen tutum ve davranışları analiz ederek kendi tutum ve davranışlarını sorgular.	1	1	0	100
Osmanlı Devleti'nde islahat hareketleri sonucu ortaya çıkan kurumlardan hareketle toplumsal ve ekonomik değişim	2	2	0	100
Osmanlı Devleti'nin fetih siyasetini örnekler üzerinden analiz eder.	2	0	2	0
Osmanlı kültür, sanat ve estetik anlayışına örnekler verir.	1	1	0	100
İletişim araçlarından yararlanırken haklarını kullanır ve sorumluluklarını yerine getirir.	1	1	0	100
Osmanlı Devleti'nin siyasi güç olarak ortaya çıkış sürecini ve bu süreci etkileyen faktörleri açıklar.	1	0	1	0
Örnek incelemeler yoluyla geçmişten günümüze, yerleşmeyi etkileyen faktörler hakkında çıkarımlarda bulunur.	1	0	0	0
Avrupa'daki gelişmelerle bağlantılı olarak Osmanlı Devleti'ni değişime zorlayan süreçleri kavrar.	1	0	1	0

	Soru	Doğru	Yanlış	Boş	Net	Başarı
Sözel (DİN)	10	4	4	2	2,67	% 27
Cevap Anahtarı	A	ACDCCBDAAB				
Cevaplarınız		ACb C bAca				

Din K.ve A.B.	S	D	Y	B%
Melekleri özellikleri ve görevlerine göre sınıflandırır.	1	1	0	100
Dünya hayatı ile ahiret hayatı arasındaki ilişkiyi yorumlar.	1	1	0	100
Ahiret hayatının aşamalarını açıklar.	1	0	1	0
Nâs suresini okur, anlamını söyler.	1	0	0	0
İslam'da hac ibadetinin önemini ayet ve hadisler ışığında yorumlar.	1	1	0	100
Haccın yapılışını özetler.	2	0	1	0
Kurban ibadetini İslam'ın yardımlaşma ve dayanışmaya verdiği önem açısından değerlendirir.	2	1	1	50
Umre ibadeti ve önemini açıklar.	1	0	1	0

	Soru	Doğru	Yanlış	Boş	Net	Başarı
Sözel (İNG)	10	2	5	3	0,33	% 3
Cevap Anahtarı	A	CBBDAADBAC				
Cevaplarınız		Cc c b cAb				

İngilizce	S	D	Y	B%
Students will be able to talk about other people's appearances and personalities.	2	1	1	50
Students will be able to write simple pieces to compare people.	1	0	1	0
Students will be able to understand short and simple texts on sports.	1	0	0	0
Students will be able to ask questions related to the frequency of events.	1	0	1	0
Students will be able to recognize specific information in oral texts dealing with past events and dates.	1	0	0	0
Students will be able to talk about past events with definite time.	1	0	1	0
Students will be able to describe past events and experiences.	1	0	0	0
Students will be able to identify the names of wild animals in simple oral texts.	1	1	0	100
Students will be able to make simple suggestions.	1	0	1	0

	Soru	Doğru	Yanlış	Boş	Net	Başarı
Sayısal (MAT)	20	8	4	8	6,67	% 33
Cevap Anahtarı	A	ACDCEBDCAACBCADABDBD				
Cevaplarınız		C BC D Acd CAcdB				

Matematik	S	D	Y	B%
Tam sayılarla toplama ve çıkarma işlemlerini yapar, ilgili problemleri çözer.	1	0	0	0
Tam sayılarla çarpma ve bölme işlemlerini yapar.	2	2	0	100
Rasyonel sayıların tanır ve sayı doğrusunda gösterir.	1	0	0	0
Rasyonel sayıların ondalık gösterimle ifade eder.	2	1	1	50
Rasyonel sayıların kare ve küplerini hesaplar.	2	1	0	50
Rasyonel sayılarla toplama ve çıkarma işlemlerini yapar.	2	0	1	0
Devirli olan ve olmayan ondalık gösterimleri rasyonel sayı olarak ifade eder.	1	0	0	0
Rasyonel sayılarla çarpma ve bölme işlemlerini yapar.	3	1	0	33
Rasyonel sayıların sıralar ve karşılaştırır.	1	0	1	0
Tam sayılarla işlemler yapmayı gerektiren problemleri çözer.	2	2	0	100
Rasyonel sayılarla çok adımlı işlemleri yapar.	2	0	1	0
Tam sayıların kendileri ile tekrarlı çarpımını üslü nicelik olarak ifade eder.	1	1	0	100

	Soru	Doğru	Yanlış	Boş	Net	Başarı
Sayısal (FEN)	20	9	6	5	7,00	% 35
Cevap Anahtarı	A	BCDDBDACBDCDCACABCDA				
Cevaplarınız		BabDBDACBc b b cBC				

Fen	S	D	Y	B%
Uzay teknolojilerini açıklar.	1	1	0	100
Yıldız oluşum sürecinin farkına varır.	1	0	1	0
Hayvan ve bitki hücrelerini, temel kısımları ve görevleri açısından karşılaştırır.	1	0	1	0
Mitozun birbirini takip eden farklı evrelerden oluştuğunu açıklar.	1	1	0	100
Geçmişten günümüze, hücrenin yapısı ile ilgili görüşleri teknolojilerle ilişkilendirerek tartışır.	1	1	0	100
Hücre-doku-organ-sistem-organizma ilişkisini açıklar.	1	1	0	100
Mayozun canlılar için önemini açıklar.	1	1	0	100
Mayoz ve mitoz arasındaki farkları karşılaştırır.	1	1	0	100
Üreme ana hücrelerinde mayozun nasıl gerçekleştiğini model üzerinde gösterir.	1	1	0	100
Kütleyle etki eden yer çekimi kuvvetini ağırlık olarak adlandırır.	2	0	1	0
Kütle ve ağırlık kavramlarını karşılaştırır.	1	0	1	0
Yer çekimini kütle çekimi olarak gök cisimleri temelinde açıklar.	1	0	0	0
Fiziksel anlamda yapılan işin, uygulanan kuvvet ve alınan yolla ilişkili olduğunu açıklar.	1	0	1	0
Enerjiyi iş kavramı ile ilişkilendirerek, kinetik ve potansiyel enerji olarak sınıflandırır.	2	1	0	50
Hava veya su direncinin etkisini azaltmaya yönelik bir araç tasarlar.	1	0	1	0
Sürtünme kuvvetinin kinetik enerji üzerindeki etkisini örneklerle açıklar.	1	1	0	100
Kinematik ve potansiyel enerji türlerinin birbirine dönüşümünden hareketle enerjinin korunduğu sonucunu çıkarır.	1	0	0	0
Mitozun canlılar için önemini açıklar.	1	0	0	0